

Informe de Situación Hacendaria Ingresos - 2017

Municipio: Teocaltiche, Jalisco

CONCEPTOS		EJERCICIO 2016	ESTIMACIÓN 2017	VARIACIÓN 2016 - 2017
INGRESOS				
1	IMPUESTOS	\$ 9,914,779	\$ 8,319,376	-16%
1.1	Impuesto Sobre los Ingresos	\$ -	\$ 1	#¡DIV/0!
1.2	Impuestos Sobre Patrimonio	\$ 9,742,226	\$ 8,224,375	-16%
1.3	Impuestos Sobre la Producción, el Consumo y las Transacciones	\$ -	\$ -	#¡DIV/0!
1.4	Impuestos al Comercio Exterior	\$ -	\$ -	#¡DIV/0!
1.5	Impuestos Sobre Nóminas y Asimilables	\$ -	\$ -	#¡DIV/0!
1.6	Impuestos Ecológicos	\$ -	\$ -	#¡DIV/0!
1.7	Accesorios	\$ 172,553	\$ 95,000	-45%
1.8	Otros Impuestos	\$ -	\$ -	#¡DIV/0!
2	CUOTAS Y APORTACIONES DE SEGURIDAD SOCIAL	\$ -	\$ -	#¡DIV/0!
2.1	Aportaciones para Fondos de Vivienda	\$ -	\$ -	#¡DIV/0!
2.2	Cuotas para el Seguro Social	\$ -	\$ -	#¡DIV/0!
2.3	Cuotas de Ahorro para el Retiro	\$ -	\$ -	#¡DIV/0!
2.4	Otras Cuotas y Aportaciones para la Seguridad Social	\$ -	\$ -	#¡DIV/0!
2.5	Accesorios	\$ -	\$ -	#¡DIV/0!
3	CONTRIBUCIONES DE MEJORAS	\$ -	\$ -	#¡DIV/0!
3.1	Contribuciones de Mejoras por Obras Públicas	\$ -	\$ -	#¡DIV/0!
4	DERECHOS.	\$ 14,349,655	\$ 17,456,053	22%
4.1	Dererectos por el Uso, Goce, Aprovechamiento o Explotación de Bienes de Dominio Público	\$ 319,430	\$ 763,419	139%
4.2	Derecho a los Hidrocarburos	\$ -	\$ -	#¡DIV/0!
4.3	Derechos por Prestación de Servicios	\$ 13,705,950	\$ 15,931,634	16%
4.4	Otros Derechos	\$ 15,225	\$ 441,000	2797%
4.5	Accesorios	\$ 309,050	\$ 320,000	4%
5	PRODUCTOS	\$ 1,506,198	\$ 665,750	-56%
5.1	Productos de Tipo Corriente	\$ 1,506,198	\$ 665,750	-56%
5.2	Productos de Capital	\$ -	\$ -	#¡DIV/0!
5.3	Accesorios	\$ -	\$ -	#¡DIV/0!
6	APROVECHAMIENTOS	\$ 577,387	\$ 170,000	-71%
6.1	Aprovechamientos de Tipo Corriente	\$ 431,837	\$ 67,000	-84%
6.2	Aprovechamientos de Capital	\$ -	\$ -	#¡DIV/0!
6.3	Otros Aprovechamientos	\$ 145,550	\$ 100,000	-31%
6.4	Accesorios	\$ -	\$ 3,000	#¡DIV/0!
7	INGRESOS POR VENTA DE BIENES Y SERVICIOS	\$ -	\$ -	#¡DIV/0!
7.1	Ingreso por Ventas de Mercancías	\$ -	\$ -	#¡DIV/0!
7.2	Ingresos por Ventas de Bienes y Servicios Producidos en Establecimientos del Gobierno	\$ -	\$ -	#¡DIV/0!
7.3	Ingresos por Ventas y Servicios de Organismos Descentralizados	\$ -	\$ -	#¡DIV/0!
7.4	Ingresos de Operación de Entidades Paraestatales Empresariales	\$ -	\$ -	#¡DIV/0!
7.9	Ingresos no Comprendidos en las Fracciones de la Ley de Ingresos, Causados en Ejercicios Fiscales Anteriores Pendientes de Liquidación o Pago	\$ -	\$ -	#¡DIV/0!
8	PARTICIPACIONES Y APORTACIONES	\$ 103,914,533	\$ 110,164,500	6%
8.1	Participaciones	\$ 55,450,000	\$ 58,672,500	6%
8.2	Aportaciones	\$ 43,188,662	\$ 43,992,000	2%
8.3	Convenios	\$ 5,275,871	\$ 7,500,000	42%
9	TRANSFERENCIAS, ASIGNACIONES, SUBSIDIOS Y OTRAS AYUDAS	\$ -	\$ -	#¡DIV/0!
9.1	Transferencias Internas y Asignaciones al Sector Público	\$ -	\$ -	#¡DIV/0!
9.2	Transferencias al Resto del Sector Público	\$ -	\$ -	#¡DIV/0!
9.3	Subsidios y Subvenciones	\$ -	\$ -	#¡DIV/0!
9.4	Ayudas Sociales	\$ -	\$ -	#¡DIV/0!
9.5	Pensiones y Jubilaciones	\$ -	\$ -	#¡DIV/0!
9.6	Transferencias a Fideicomisos, Mandatos y Análogos	\$ -	\$ -	#¡DIV/0!
10	OTROS INGRESOS Y BENEFICIOS	\$ -	\$ -	#¡DIV/0!
10.1	Ingresos Financieros	\$ -	\$ -	#¡DIV/0!
10.2	Diferencias por Tipo de Cambio a Favor, en Efectivo y Equivalentes	\$ -	\$ -	#¡DIV/0!
10.3	Otros Ingresos y Beneficios Varios	\$ -	\$ -	#¡DIV/0!
11	INGRESOS DERIVADOS DE FINANCIAMIENTO	\$ -	\$ -	#¡DIV/0!
11.1	Endeudamiento Interno	\$ -	\$ -	#¡DIV/0!
TOTAL DE INGRESOS		\$ 130,262,552	\$ 136,775,679	5.00%

Informe de Situación Hacendaria Ingresos - 2017

Municipio: Teocaltiche, Jalisco

CLASIFICACIÓN POR TIPO DE INGRESOS (CTI)

TI	DESCRIPCIÓN	ESTIMACIÓN	%
1	INGRESOS DE GESTIÓN	26,611,179	19.46%
2	PARTICIPACIONES, APORTACIONES, TRANSFERENCIAS, ASIGNACIONES, SUBSIDIOS y OTRAS AYUDAS	110,164,500	80.54%
3	OTROS INGRESOS	0	0.00%
SUMA		136,775,679	100.00%

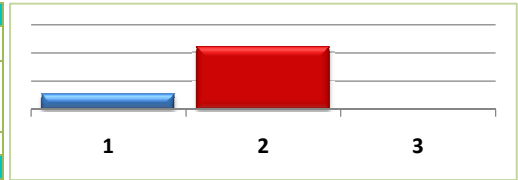

CLASIFICACIÓN POR FUENTE DE FINANCIAMIENTO

FF	DESCRIPCIÓN	ESTIMACIÓN	%
100	RECURSOS FISCALES	26,611,179	19.46%
200	FINANCIAMIENTOS INTERNOS	-	0.00%
400	INGRESOS PROPIOS	-	0.00%
500	RECURSOS FEDERALES	107,214,500	78.39%
600	RECURSOS ESTATALES	2,950,000	2.16%
700	OTROS RECURSOS	-	0.00%
SUMA		136,775,679	100.00%

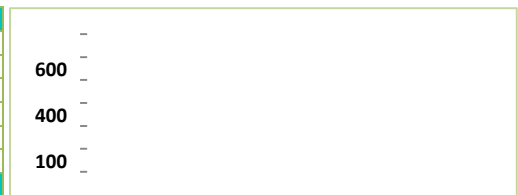

Informe de Situación Hacendaria Egresos - 2017

Municipio: Teocaltiche, Jalisco

CONCEPTOS		EJERCICIO 2016	ESTIMACIÓN 2017	VARIACIÓN 2016 - 2017
EGRESOS				
1000	SERVICIOS PERSONALES	\$ 64,972,053	\$ 67,741,723	4%
1100	Remuneraciones al Personal de Carácter Permanente	\$ 49,985,772	\$ 50,981,076	2%
1200	Remuneraciones al Personal de Carácter Transitorio	\$ 3,092,139	\$ 4,336,396	40%
1300	Remuneraciones Adicionales Especiales	\$ 9,600,142	\$ 9,747,742	2%
1400	Seguridad Social	\$ 2,040,000	\$ 2,144,509	5%
1500	Otras Prestaciones Sociales y Económicas	\$ 254,000	\$ 532,000	109%
1600	Previsiones	\$ -	\$ -	#¡DIV/0!
1700	Pago Estímulos a Servidores Públicos	\$ -	\$ -	#¡DIV/0!
2000	MATERIALES Y SUMINISTROS	\$ 10,013,356	\$ 6,597,638	-34%
2100	Materiales de Administración, Emisión de Documentos y Artículos Oficiales	\$ 748,000	\$ 477,000	-36%
2200	Alimentos y Autensilios	\$ 549,000	\$ 155,500	-72%
2300	Materias Primas y Materiales de Producción y Comercialización	\$ -	\$ -	#¡DIV/0!
2400	Materiales y Artículos de Construcción y de Reparación	\$ 1,114,356	\$ 354,000	-68%
2500	Productos Químicos, Farmacéuticos y de Laboratorio	\$ 1,388,000	\$ 605,000	-56%
2600	Combustibles, Lubricantes y Aditivos	\$ 5,100,000	\$ 4,344,138	-15%
2700	Vestuario, Blancos, Prendas de Protección y Artículos Deportivos	\$ 212,500	\$ 71,000	-67%
2800	Materiales y Suministros de Seguridad	\$ 95,000	\$ 26,000	-73%
2900	Herramientas, Refacciones y Accesorios Menores	\$ 806,500	\$ 565,000	-30%
3000	SERVICIOS GENERALES	\$ 18,305,543	\$ 17,224,734	-6%
3100	Servicios Básicos	\$ 15,863,000	\$ 15,297,500	-4%
3200	Servicios de Arrendamiento	\$ 498,856	\$ 845,800	70%
3300	Servicios Profesionales, Científicos, Técnicos y Otros Servicios	\$ 125,000	\$ 45,000	-64%
3400	Servicios Financieros, Bancarios y Comerciales	\$ 96,200	\$ 121,000	26%
3500	Servicios de Instalación, Reparación, Mantenimiento y Conservación	\$ 487,500	\$ 471,000	-3%
3600	Servicios de Comunicación Social y Publicidad	\$ 24,000	\$ 65,500	173%
3700	Servicios de Traslado y Viáticos	\$ 238,000	\$ 120,000	-50%
3800	Servicios Oficiales	\$ 262,487	\$ 55,000	-79%
3900	Otros Servicios Generales	\$ 710,500	\$ 203,934	-71%
4000	TRANSFERENCIAS, ASIGNACIONES, SUBSIDIOS Y OTRAS AYUDAS	\$ 7,977,508	\$ 9,645,340	21%
4100	Transferencias internas y Asignaciones al Sector Público	\$ -	\$ -	#¡DIV/0!
4200	Transferencias al Resto del Sector Público	\$ 4,336,200	\$ 4,309,200	-1%
4300	Subsidios y Subvenciones	\$ -	\$ -	#¡DIV/0!
4400	Ayudas Sociales	\$ 274,000	\$ 236,000	-14%
4500	Pensiones y Jubilaciones	\$ 3,367,308	\$ 5,100,140	51%
4600	Transferencias a Fideicomisos, Mandatos y Análogos	\$ -	\$ -	#¡DIV/0!
4700	Transferencias a la Seguridad Social	\$ -	\$ -	#¡DIV/0!
4800	Donativos	\$ -	\$ -	#¡DIV/0!
4900	Transferencias al Exterior	\$ -	\$ -	#¡DIV/0!
5000	BIENES MUEBLES, INMUEBLES E INTANGIBLES	\$ 203,771	\$ 55,000	-73%
5100	Mobiliario y Equipo de Administración	\$ 49,000	\$ -	-100%
5200	Mobiliario y Equipo Educativo y Recreativo	\$ 25,771	\$ -	-100%
5300	Equipo e Instrumental Médico y de Laboratorio	\$ -	\$ -	#¡DIV/0!
5400	Vehículos y Equipo de Transporte	\$ 60,000	\$ -	-100%
5500	Equipo de Defensa y Seguridad	\$ -	\$ -	#¡DIV/0!
5600	Maquinaria, Otros Equipos y Herramientas	\$ 55,000	\$ 55,000	0%
5700	Activos Biológicos	\$ -	\$ -	#¡DIV/0!
5800	Bienes Inmuebles	\$ -	\$ -	#¡DIV/0!
5900	Activos Intangibles	\$ 14,000	\$ -	-100%
6000	INVERSIÓN PÚBLICA	\$ 26,916,965	\$ 30,258,500	12%
6100	Obra Pública en Bienes de Dominio Público	\$ 25,916,965	\$ 28,508,000	10%
6200	Obra Pública en Bienes de Dominio Propios	\$ 1,000,000	\$ 1,750,500	75%
6300	Proyectos Productivos y Acciones de Fomento	\$ -	\$ -	#¡DIV/0!
7000	INVERSIONES FINANCIERAS Y OTRAS PROVISIONES	\$ -	\$ -	#¡DIV/0!
7100	Inversiones para el Fomento de Actividades Productivas	\$ -	\$ -	#¡DIV/0!
7200	Acciones y Participaciones de Capital	\$ -	\$ -	#¡DIV/0!
7300	Compra de Títulos y Valores	\$ -	\$ -	#¡DIV/0!
7400	Consección de Préstamos	\$ -	\$ -	#¡DIV/0!
7500	Inversiones en Fideicomisos, Mandatos y Otros Análogos	\$ -	\$ -	#¡DIV/0!
7600	Otras Inversiones Financieras	\$ -	\$ -	#¡DIV/0!
7900	Provisiones para Contingencias y Otras Erogaciones Especiales	\$ -	\$ -	#¡DIV/0!
8000	PARTICIPACIONES Y APORTACIONES	\$ -	\$ -	#¡DIV/0!
9000	DEUDA PÚBLICA	\$ 1,873,356	\$ 5,252,744	180%
9100	Amortización de la Deuda Pública	\$ 1,333,356	\$ 1,098,800	-18%
9200	Intereses de la Deuda Pública	\$ 540,000	\$ 451,000	-16%
9300	Comisiones de la Deuda Pública	\$ -	\$ -	#¡DIV/0!
9400	Gastos de la Deuda Pública	\$ -	\$ -	#¡DIV/0!
9500	Costo por Coberturas	\$ -	\$ -	#¡DIV/0!
9600	Apoyos Financieros	\$ -	\$ -	#¡DIV/0!
9900	Adeudos de Ejercicios Fiscales Anteriores (ADEFAS)	\$ -	\$ 3,702,944	#¡DIV/0!
TOTAL DE EGRESOS		\$ 130,262,552	\$ 136,775,679	5.00%

Informe de Situación Hacendaria Egresos - 2017

Municipio: Teocaltiche, Jalisco

CLASIFICACIÓN POR TIPO DE GASTO (CTG)

TG	DESCRIPCIÓN	ESTIMACIÓN	%
1	GASTO CORRIENTE	96,109,295	70.27%
2	GASTO DE CAPITAL	30,313,500	22.16%
3	AMORTIZACIÓN DE LA DEUDA Y DISMINUCIÓN DE PASIVOS	5,252,744	3.84%
4	PENSIONES Y JUBILACIONES	5,100,140	0.037288355
5	PARTICIPACIONES	0	0
SUMA		136,775,679	100.00%

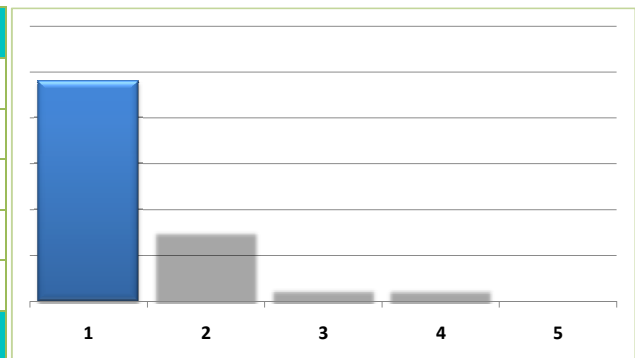

CLASIFICACIÓN POR FUENTE DE FINANCIAMIENTO (CFF)

FF	DESCRIPCIÓN	ESTIMACIÓN	%
100	RECURSOS FISCALES	26,611,179	19.46%
200	FINANCIAMIENTOS INTERNOS	-	0.00%
400	INGRESOS PROPIOS	-	0.00%
500	RECURSOS FEDERALES	107,214,500	78.39%
600	RECURSOS ESTATALES	2,950,000	2.16%
700	OTROS RECURSOS	-	0.00%
SUMA		136,775,679	100.00%

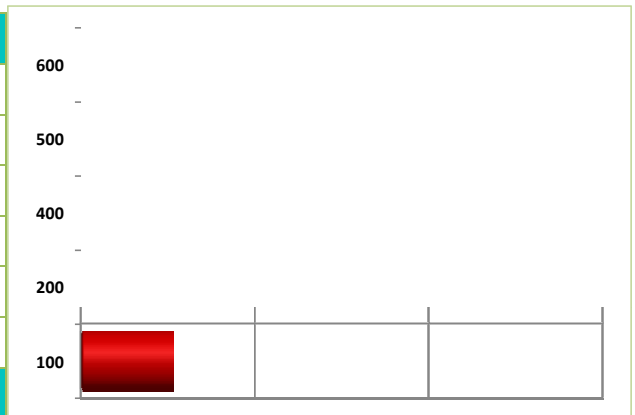

**Estimación de Ingresos por Clasificación por Rubro de Ingresos y Ley de
Municipio: Teocaltiche, Jalisco**

CRI/LI	DESCRIPCIÓN	INGRESO ESTIMADO ANUAL
1	IMPUESTOS	8,319,376
1.1	IMPUESTOS SOBRE LOS INGRESOS	1
1.1.1	Impuestos sobre espectáculos públicos	1
1.1.1.1	Función de circo y espectáculos de carpa	-
1.1.1.2	Conciertos, presentación de artistas, conciertos, audiciones musicales, funciones de box, lucha libre, fútbol, básquetbol, beisbol y otros espectáculos deportivos.	-
1.1.1.3	Pelears de gallos, palenques, carreras de caballos y similares	-
1.1.1.4	Eventos y espectáculos deportivos	-
1.1.1.5	Espectáculos culturales, teatrales, ballet, ópera y taurinos	-
1.1.1.6	Espectáculos taurinos y ecuestres	-
1.1.1.7	Otros espectáculos públicos	1
1.2	IMPUESTOS SOBRE EL PATRIMONIO	8,224,375
1.2.1	Impuesto predial	5,830,917
1.2.1.1	Predios rústicos	1,558,522
1.2.1.2	Predios urbanos	4,272,395
1.2.2	Impuesto sobre transmisiones patrimoniales	1,881,394
1.2.2.1	Adquisición de departamentos, viviendas y casas para habitación	1,857,654
1.2.2.2	Regularización de terrenos	23,740
1.2.3	Impuestos sobre negocios jurídicos	512,064
1.2.3.1	Construcción de inmuebles	512,062
1.2.3.2	Reconstrucción de inmuebles	1
1.2.3.3	Ampliación de inmuebles	1
1.3	IMPUESTO SOBRE LA PRODUCCIÓN, EL CONSUMO Y LAS TRANSACCIONES	-
1.4	IMPUESTOS AL COMERCIO EXTERIOR	-
1.5	IMPUESTOS SOBRE NÓMINAS Y ASIMILABLES	-
1.6	IMPUESTOS ECOLÓGICOS	-
1.7	ACCESORIOS DE LOS IMPUESTOS	95,000
1.7.1	Recargos	95,000
1.7.1.1	Falta de pago	95,000
1.7.2	Multas	-

**Estimación de Ingresos por Clasificación por Rubro de Ingresos y Ley de
Municipio: Teocaltiche, Jalisco**

CRI/LI	DESCRIPCIÓN	INGRESO ESTIMADO ANUAL
1.7.2.1	Infracciones	-
1.7.3	Intereses	-
1.7.3.1	Plazo de créditos fiscales	-
1.7.4	Gastos de ejecución y de embargo	12,000
1.7.4.1	Gastos de notificación	11,998
1.7.4.2	Gastos de embargo	1
1.7.4.3	Otros gastos del procedimiento	1
1.7.9	Otros no especificados	-
1.7.9.1	Otros accesorios	-
1.8	OTROS IMPUESTOS	-
1.8.1	Impuestos extraordinarios	-
1.8.1.1	Impuestos extraordinarios	-
1.8.1.2	Otros Impuestos	-
2	CUOTAS Y APORTACIONES DE SEGURIDAD SOCIAL	-
2.1	APORTACIONES PARA FONDOS DE VIVIENDA	-
2.2	CUOTAS PARA EL SEGURO SOCIAL	-
2.3	CUOTAS DE AHORRO PARA EL RETIRO	-
2.4	OTRAS CUOTAS Y APORTACIONES PARA LA SEGURIDAD SOCIAL	-
2.5	ACCESORIOS	-
3	CONTRIBUCIONES DE MEJORAS	-
3.1	CONTRIBUCIÓN DE MEJORAS POR OBRAS PÚBLICAS	-
3.1.1	Contribuciones de mejoras	-
3.1.1.1	Contribuciones de mejoras por obras públicas	-
4	DERECHOS	17,456,053
4.1	DERECHOS POR EL USO, GOCE, APROVECHAMIENTO O EXPLOTACIÓN DE BIENES DE DOMINIO PÚBLICO	763,419
4.1.1	Uso del piso	215,000
4.1.1.1	Estacionamientos exclusivos	-
4.1.1.2	Puestos permanentes y eventuales	215,000
4.1.1.3	Actividades comerciales e industriales	-

**Estimación de Ingresos por Clasificación por Rubro de Ingresos y Ley de
Municipio: Teocaltiche, Jalisco**

CRI/LI	DESCRIPCIÓN	INGRESO ESTIMADO ANUAL
4.1.1.4	Espectáculos y diversiones públicas	-
4.1.1.5	Otros fines o actividades no previstas	-
4.1.2	Estacionamientos	-
4.1.2.1	Concesión de estacionamientos	-
4.1.3	De los Cementerios de dominio público	47,650
4.1.3.1	Lotes uso perpetuidad y temporal	45,000
4.1.3.2	Mantenimiento	-
4.1.3.3	Venta de gavetas a perpetuidad	2,500
4.1.3.4	Otros	150
4.1.4	Uso, goce, aprovechamiento o explotación de otros bienes de dominio público	500,769
4.1.4.1	Arrendamiento o concesión de locales en mercados	425,519
4.1.4.2	Arrendamiento o concesión de kioscos en plazas y jardines	-
4.1.4.3	Arrendamiento o concesión de escusados y baños	75,000
4.1.4.4	Arrendamiento de inmuebles para anuncios	250
4.1.4.5	Otros arrendamientos o concesiones de bienes	-
4.2	DERECHOS A LOS HIDROCARBUROS	-
4.3	DERECHOS POR PRESTACIÓN DE SERVICIOS	15,931,634
4.3.1	Licencias y permisos de giros	955,017
4.3.1.1	Licencias, permisos o autorización de giros con venta de bebidas alcohólicas	350,000
4.3.1.2	Licencias, permisos o autorización de giros con servicios de bebidas alcohólicas	556,017
4.3.1.3	Licencias, permisos o autorización de otros conceptos distintos a los anteriores giros con bebidas alcohólicas	48,000
4.3.1.4	Permiso para el funcionamiento de horario extraordinario	1,000
4.3.2	Licencias y permisos para anuncios	-
4.3.2.1	Licencias y permisos de anuncios permanentes	-
4.3.2.2	Licencias y permisos de anuncios eventuales	-
4.3.2.3	Licencias y permisos de anuncio distintos a los anteriores	-
4.3.3	Licencias de construcción, reconstrucción, reparación o demolición de obras	125,500
4.3.3.1	Licencias de construcción	125,000
4.3.3.2	Licencias para demolición	-
4.3.3.3	Licencias para remodelación	-

**Estimación de Ingresos por Clasificación por Rubro de Ingresos y Ley de
Municipio: Teocaltiche, Jalisco**

CRI/LI	DESCRIPCIÓN	INGRESO ESTIMADO ANUAL
4.3.3.4	Licencias para reconstrucción, reestructuración o adaptación	-
4.3.3.5	Licencias para ocupación provisional en la vía pública	500
4.3.3.6	Licencias para movimientos de tierras	-
4.3.3.7	Licencias similares no previstas en las anteriores	-
4.3.4	Alineamiento, designación de número oficial e inspección	7,500
4.3.4.1	Alineamiento	-
4.3.4.2	Designación de número oficial	-
4.3.4.3	Inspección de valor sobre inmuebles	-
4.3.4.4	Otros servicios similares	7,500
4.3.5	Licencias de cambio de régimen de propiedad y urbanización	752
4.3.5.1	Licencia de cambio de régimen de propiedad	750
4.3.5.2	Licencia de urbanización	1
4.3.5.3	Peritaje, dictamen e inspección de carácter extraordinario	1
4.3.6	Servicios de obra	74,546
4.3.6.1	Medición de terrenos	-
4.3.6.2	Autorización para romper pavimento, banquetas o machuelos	32,950
4.3.6.3	Autorización para construcciones de infraestructura en la vía pública	41,596
4.3.7	Regularizaciones de los registros de obra	-
4.3.7.1	Regularización de predios en zonas de origen ejidal destinados al uso de casa habitación	-
4.3.7.2	Regularización de edificaciones existentes de uso no habitacional en zonas de origen ejidal con antigüedad mayor a los 5 años	-
4.3.7.3	Regularización de edificaciones existentes de uso no habitacional en zonas de origen ejidal con antigüedad de hasta 5 años	-
4.3.8	Servicios de sanidad	27,750
4.3.8.1	Inhumaciones y reinhumaciones	25,000
4.3.8.2	Exhumaciones	250
4.3.8.3	Servicio de cremación	2,000
4.3.8.4	Traslado de cadáveres fuera del municipio	500
4.3.9	Servicio de limpieza, recolección, traslado, tratamiento y disposición final de residuos	12,500
4.3.9.1	Recolección y traslado de basura, desechos o desperdicios no peligrosos	-
4.3.9.2	Recolección y traslado de basura, desechos o desperdicios peligrosos	-

**Estimación de Ingresos por Clasificación por Rubro de Ingresos y Ley de
Municipio: Teocaltiche, Jalisco**

CRI/LI	DESCRIPCIÓN	INGRESO ESTIMADO ANUAL
4.3.9.3	Limpieza de lotes baldíos, jardines, prados, banquetas y similares	12,500
4.3.9.4	Servicio exclusivo de camiones de aseo	-
4.3.9.5	Por utilizar tiraderos y rellenos sanitarios del municipio	-
4.3.9.9	Otros servicios similares	-
4.3.10	Agua potable,drenaje,alcantarillado,tratamiento y disposición final de aguas residuales	11,813,587
4.3.10.1	Servicio doméstico	7,026,366
4.3.10.2	Servicio no doméstico	1,333,000
4.3.10.3	Predios baldíos	-
4.3.10.4	Servicios en localidades	633,889
4.3.10.5	20% para el saneamiento de las aguas residuales	2,020,000
4.3.10.6	2% o 3% para la infraestructura básica existente	345,995
4.3.10.7	Aprovechamiento de la infraestructura básica existente	-
4.3.10.8	Conexión o reconexión al servicio	454,337
4.3.11	Rastro	2,023,392
4.3.11.1	Autorización de matanza	2,023,392
4.3.11.2	Autorización de salida de animales del rastro para envíos fuera del municipio	-
4.3.11.3	Autorización de la introducción de ganado al rastro en horas extraordinarias	-
4.3.11.4	Sello de inspección sanitaria	-
4.3.11.5	Acarreo de carnes en camiones del municipio	-
4.3.11.6	Servicios de matanza en el rastro municipal	-
4.3.11.7	Venta de productos obtenidos en el rastro	-
4.3.11.9	Otros servicios prestados por el rastro municipal	-
4.3.12	Registro civil	21,650
4.3.12.1	Servicios en oficina fuera del horario	12,500
4.3.12.2	Servicios a domicilio	8,500
4.3.12.3	Anotaciones e inserciones en actas	650
4.3.13	Certificaciones	756,940
4.3.13.1	Expedición de certificados, certificaciones, constancias o copias certificadas	756,940
4.3.13.2	Extractos de actas	-
4.3.13.3	Dictámenes de trazo, uso y destino	-

**Estimación de Ingresos por Clasificación por Rubro de Ingresos y Ley de
Municipio: Teocaltiche, Jalisco**

CRI/LI	DESCRIPCIÓN	INGRESO ESTIMADO ANUAL
4.3.14	Servicios de catastro	112,500
4.3.14.1	Copias de planos	-
4.3.14.2	Certificaciones catastrales	55,000
4.3.14.3	Informes catastrales	2,500
4.3.14.4	Deslindes catastrales	-
4.3.14.5	Dictámenes catastrales	-
4.3.14.6	Revisión y autorización de avalúos	55,000
4.4	OTROS DERECHOS	441,000
4.4.1	Derechos no especificados	441,000
4.4.1.1	Servicios prestados en horas hábiles	20,000
4.4.1.2	Servicios prestados en horas inhábiles	-
4.4.1.3	Solicitudes de información	-
4.4.1.4	Servicios médicos	1,000
4.4.1.9	Otros servicios no especificados	420,000
4.5	ACCESORIOS DE LOS DERECHOS	320,000
4.5.1	Recargos	155,000
4.5.1.1	Falta de pago	155,000
4.5.2	Multas	150,000
4.5.2.1	Infracciones	150,000
4.5.3	Intereses	-
4.5.3.1	Plazo de créditos fiscales	-
4.5.4	Gastos de ejecución y de embargo	15,000
4.5.4.1	Gastos de notificación	15,000
4.5.4.2	Gastos de embargo	-
4.5.4.3	Otros gastos del procedimiento	-
4.5.9	Otros no especificados	-
4.5.9.9	Otros accesorios	-
5	PRODUCTOS	665,750
5.1	PRODUCTOS DE TIPO CORRIENTE	665,750
5.1.1	Uso, goce, aprovechamiento o explotación de bienes de dominio privado	6,500

**Estimación de Ingresos por Clasificación por Rubro de Ingresos y Ley de
Municipio: Teocaltiche, Jalisco**

CRI/LI	DESCRIPCIÓN	INGRESO ESTIMADO ANUAL
5.1.1.1	Arrendamiento o concesión de locales en mercados	-
5.1.1.2	Arrendamiento o concesión de kioscos en plazas y jardines	-
5.1.1.3	Arrendamiento o concesión de escusados y baños	6,500
5.1.1.4	Arrendamiento de inmuebles para anuncios	-
5.1.1.9	Otros arrendamientos o concesiones de bienes	-
5.1.2	Cementerios de dominio privado	-
5.1.2.1	Lotes uso perpetuidad y temporal	-
5.1.2.2	Mantenimiento	-
5.1.2.3	Venta de gavetas a perpetuidad	-
5.1.2.9	Otros	-
5.1.9	Productos diversos	659,250
5.1.9.1	Formas y ediciones impresas	654,250
5.1.9.2	Calcomanías, credenciales, placas, escudos y otros medios de identificación	-
5.1.9.3	Depósito de vehículos	-
5.1.9.4	Explotación de bienes municipales de dominio privado	-
5.1.9.5	Productos o utilidades de talleres y centros de trabajo	-
5.1.9.6	Venta de esquilmos, productos de aparcería, desechos y basuras	-
5.1.9.7	Venta de productos procedentes de viveros y jardines	-
5.1.9.8	Por proporcionar información en documentos o elementos técnicos	-
5.1.9.9	Otros productos no especificados	5,000
5.2	PRODUCTOS DE CAPITAL	-
5.2.1	Productos de capital	-
5.2.1.1	Otros no especificados	-
5.3	ACCESORIOS DE LOS PRODUCTOS	-
5.3.1	Otros no especificados	-
5.3.1.9	Otros accesorios	-
6	APROVECHAMIENTOS	170,000
6.1	APROVECHAMIENTOS DE TIPO CORRIENTE	67,000
6.1.1	Incentivos derivados de la colaboración fiscal	-
6.1.1.1	Incentivos de colaboración	-

**Estimación de Ingresos por Clasificación por Rubro de Ingresos y Ley de
Municipio: Teocaltiche, Jalisco**

CRI/LI	DESCRIPCIÓN	INGRESO ESTIMADO ANUAL
6.1.2	Multas	10,000
6.1.2.1	Infracciones	10,000
6.1.3	Indemnizaciones	45,000
6.1.3.1	Indemnizaciones	45,000
6.1.4	Reintegros	1,000
6.1.4.1	Reintegros	1,000
6.1.5	Aprovechamiento provenientes de obras públicas	10,000
6.1.5.1	Aprovechamientos provenientes de obras públicas	10,000
6.1.6	Aprovechamiento por participaciones derivadas de la aplicación de leyes	-
6.1.6.1	Aprovechamiento por participaciones derivadas de la aplicación de leyes	-
6.1.7	Aprovechamientos por aportaciones y cooperaciones	1,000
6.1.7.1	Aprovechamientos por aportaciones y cooperaciones	1,000
6.2	APROVECHAMIENTOS DE CAPITAL	-
6.3	OTROS APROVECHAMIENTOS	100,000
6.3.9	Otros aprovechamientos	100,000
6.3.9.9	Otros aprovechamientos	100,000
6.4	ACCESORIOS DE LOS APROVECHAMIENTOS	3,000
6.4.1	Otros no especificados	3,000
6.4.1.9	Otros accesorios	3,000
7	INGRESOS POR VENTAS DE BIENES Y SERVICIOS	-
7.1	INGRESOS POR VENTAS DE MERCANCÍAS	-
7.2	INGRESOS POR VENTAS DE BIENES Y SERVICIOS PRODUCIDOS EN ESTABLECIMIENTO DEL GOBIERNO	-
7.2.1	Producidos en establecimientos del gobierno	-
7.3	INGRESOS POR VENTA DE BIENES Y SERVICIOS DE ORGANISMOS DESCENTRALIZADOS	-
7.3.1	Producidos por organismos descentralizados municipales	-
7.4	INGRESOS DE OPERACIÓN DE ENTIDADES PARAESTATALES EMPRESARIALES (NO FINANCIERAS)	-
7.4.1	Producido por entidades paraestatales empresariales (no financieras)	-

**Estimación de Ingresos por Clasificación por Rubro de Ingresos y Ley de
Municipio: Teocaltiche, Jalisco**

CRI/LI	DESCRIPCIÓN	INGRESO ESTIMADO ANUAL
7.9	INGRESOS NO COMPRENDIDOS EN LAS FRACCIONES DE LA LEY DE INGRESOS CAUSADOS EN EJERCICIOS FISCALES ANTERIORES PENDIENTES DE LIQUIDACIÓN O PAGO	-
7.9.1	Impuestos no comprendidos en las fracciones de la ley de ingresos causados en ejercicios fiscales anteriores pendientes de liquidación o pago	-
7.9.2	Contribuciones de mejoras, derechos, productos y aprovechamientos no comprendidos en las fracciones de la ley de ingreso causada en ejercicios fiscales anteriores pendientes de liquidación o pago	-
8	PARTICIPACIONES Y APORTACIONES	110,164,500
8.1	PARTICIPACIONES	58,672,500
8.1.1	Participaciones	58,672,500
8.1.1.1	Federales	58,222,500
8.1.1.2	Estatales	450,000
8.2	APORTACIONES	43,992,000
8.2.1	Aportaciones federales	43,992,000
8.2.1.1	Del fondo de infraestructura social municipal	22,758,999
8.2.1.2	Rendimientos financieros del fondo de aportaciones para la infraestructura social	1
8.2.1.3	Del fondo para el fortalecimiento municipal	21,232,999
8.2.1.4	Rendimientos financieros del fondo de aportaciones para el fortalecimiento municipal	1
8.3	CONVENIOS	7,500,000
8.3.1	Convenios	7,500,000
8.3.1.1	Derivados del Gobierno Federal	5,000,000
8.3.1.2	Derivados del Gobierno Estatal	2,500,000
8.3.1.9	Otros Convenios	-
9	TRANSFERENCIAS, ASIGNACIONES, SUBSIDIOS Y OTRAS AYUDAS	-
9.1	TRANSFERENCIAS INTERNAS Y ASIGNACIONES AL SECTOR PÚBLICO	-
9.1.1	Transferencias internas y asignaciones al sector público	-
9.1.1.1	Transferencias internas y asignaciones al sector público	-
9.2	TRANSFERENCIAS AL RESTO DEL SECTOR PÚBLICO	-
9.3	SUBSIDIOS Y SUBVENCIONES	-
9.3.1	Subsidio	-
9.3.1.1	Subsidio	-

**Estimación de Ingresos por Clasificación por Rubro de Ingresos y Ley de
Municipio: Teocaltiche, Jalisco**

CRI/LI	DESCRIPCIÓN	INGRESO ESTIMADO ANUAL
9.3.2	Subvenciones	-
9.3.2.1	Subvenciones	-
9.4	AYUDAS SOCIALES	-
9.4.1	Donativos	-
9.4.1.1	Efectivo	-
9.4.1.2	Especie	-
9.5	PENSIONES Y JUBILACIONES	-
9.6	TRANSFERENCIAS A FIDEICOMISOS, MANDATOS Y ANÁLOGOS	-
9.6.1	Transferencias	-
9.6.1.1	Fideicomisos	-
9.6.1.2	Mandatos	-
9.6.1.9	Otros	-
10	OTROS INGRESOS Y BENEFICIOS	-
10.1	Ingresos financieros	-
10.1.1	Ingresos financieros	-
10.1.2	Otros ingresos financieros	-
10.2	Diferencias por tipo de cambio a Favor en Efectivo y Equivalentes	-
10.2.1	Diferencias por tipo de cambio a Favor en Efectivo y Equivalentes	-
10.3	Otros ingresos y beneficios varios	-
10.3.9	Otros ingresos y beneficios varios	-
11	INGRESOS DERIVADOS DE FINANCIAMIENTO	-
11.1	ENDEUDAMIENTO INTERNO	-
11.1.1	Financiamientos	-
11.1.1.1	Banca oficial	-
11.1.1.2	Banca comercial	-
11.1.1.9	Otros financiamientos no especificados	-
12	ENDEUDAMIENTO EXTERNO	-
TOTAL DE INGRESOS		136,775,679

Presupuesto de Egresos por Clasificación por Objeto del Gasto y Fuentes de Financiamiento - 2017

Municipio: Teocaltiche, Jalisco

COG/FF	DESCRIPCIÓN	RECURSOS FISCALES	INGRESOS PROPIOS	RECURSOS FEDERALES				RECURSOS ESTATALES		FINANCIAMIENTOS INTERNOS	OTROS RECURSOS	TOTAL ANUAL
				APORTACIONES FONDO INFRAESTRUCTURA	APORTACIONES FONDO FORTALECIMIENTO	PARTICIPACIONES FEDERALES	CONVENIOS	PARTICIPACIONES ESTATALES	CONVENIOS			
1000	SERVICIOS PERSONALES	26,611,179	-	-	15,467,918	25,662,626	-	-	-	-	-	67,741,723
1100	REMUNERACIONES AL PERSONAL DE CARÁCTER PERMANENTE	26,611,179	-	-	11,878,224	12,491,673	-	-	-	-	-	50,981,076
111	Dietas	3,144,528	-	-	-	-	-	-	-	-	-	3,144,528
112	Haberes	-	-	-	-	-	-	-	-	-	-	-
113	Sueldos base al personal permanente	23,466,651	-	-	11,878,224	12,491,673	-	-	-	-	-	47,836,548
114	Remuneraciones por adscripción laboral en el extranjero	-	-	-	-	-	-	-	-	-	-	-
1200	REMUNERACIONES AL PERSONAL DE CARÁCTER TRANSITORIO	-	-	-	868,856	3,467,540	-	-	-	-	-	4,336,396
121	Honorarios asimilables a salarios	-	-	-	-	-	-	-	-	-	-	-
122	Sueldos base al personal eventual	-	-	-	868,856	3,467,540	-	-	-	-	-	4,336,396
123	Retribuciones por servicios de carácter social	-	-	-	-	-	-	-	-	-	-	-
124	Retribución a los representantes de los trabajadores y de los patrones en la Junta de Conciliación y Arbitraje	-	-	-	-	-	-	-	-	-	-	-
1300	REMUNERACIONES ADICIONALES Y ESPECIALES	-	-	-	2,288,838	7,458,904	-	-	-	-	-	9,747,742
131	Primas por años de servicios efectivos prestados	-	-	-	-	-	-	-	-	-	-	-
132	Primas de vacaciones, dominical y gratificación de fin de año	-	-	-	1,858,140	6,823,538	-	-	-	-	-	8,681,678
133	Horas extraordinarias	-	-	-	430,698	635,366	-	-	-	-	-	1,066,064
134	Compensaciones	-	-	-	-	-	-	-	-	-	-	-
135	Sobrehaberes	-	-	-	-	-	-	-	-	-	-	-
136	Asignaciones de técnico, de mando, por comisión, de vuelo y de técnico especial	-	-	-	-	-	-	-	-	-	-	-
137	Honorarios especiales	-	-	-	-	-	-	-	-	-	-	-
138	Participaciones por vigilancia en el cumplimiento de la leyes y custodia de valores	-	-	-	-	-	-	-	-	-	-	-
1400	SEGURIDAD SOCIAL	-	-	-	-	2,144,509	-	-	-	-	-	2,144,509
141	Aportaciones de seguridad social	-	-	-	-	1,390,285	-	-	-	-	-	1,390,285
142	Aportaciones a fondos de vivienda	-	-	-	-	-	-	-	-	-	-	-
143	Aportaciones al sistema para el retiro	-	-	-	-	754,224	-	-	-	-	-	754,224
144	Aportaciones para seguros	-	-	-	-	-	-	-	-	-	-	-
1500	OTRAS PRESTACIONES SOCIALES Y ECONÓMICAS	-	-	-	432,000	100,000	-	-	-	-	-	532,000
151	Cuotas para el fondo de ahorro y fondo de trabajo	-	-	-	-	-	-	-	-	-	-	-
152	Indemnizaciones	-	-	-	-	50,000	-	-	-	-	-	50,000
153	Prestaciones y haberes de retiro	-	-	-	-	-	-	-	-	-	-	-
154	Prestaciones contractuales	-	-	-	-	-	-	-	-	-	-	-
155	Apoyos a la capacitación de los servidores públicos	-	-	-	-	-	-	-	-	-	-	-

Presupuesto de Egresos por Clasificación por Objeto del Gasto y Fuentes de Financiamiento - 2017

Municipio: Teocaltiche, Jalisco

COG/FF	DESCRIPCIÓN	RECURSOS FISCALES	INGRESOS PROPIOS	RECURSOS FEDERALES				RECURSOS ESTATALES		FINANCIAMIENTOS INTERNOS	OTROS RECURSOS	TOTAL ANUAL
				APORTACIONES FONDO INFRAESTRUCTURA	APORTACIONES FONDO FORTALECIMIENTO	PARTICIPACIONES FEDERALES	CONVENIOS	PARTICIPACIONES ESTATALES	CONVENIOS			
159	Otras prestaciones sociales y económicas	-	-	-	432,000	50,000	-	-	-	-	-	482,000
1600	PREVISIONES	-	-	-	-	-	-	-	-	-	-	-
161	Previsiones de carácter laboral, económica y de seguridad social	-	-	-	-	-	-	-	-	-	-	-
1700	PAGO DE ESTÍMULOS A SERVIDORES PÚBLICOS	-	-	-	-	-	-	-	-	-	-	-
171	Estímulos	-	-	-	-	-	-	-	-	-	-	-
172	Recompensas	-	-	-	-	-	-	-	-	-	-	-
2000	MATERIALES Y SUMINISTROS	-	-	-	2,009,638	4,588,000	-	-	-	-	-	6,597,638
2100	MATERIALES DE ADMINISTRACIÓN, EMISIÓN DE DOCUMENTOS Y ARTÍCULOS OFICIALES	-	-	-	12,000	465,000	-	-	-	-	-	477,000
211	Materiales, útiles y equipos menores de oficina	-	-	-	10,000	105,000	-	-	-	-	-	115,000
212	Materiales y útiles de impresión y reproducción	-	-	-	-	-	-	-	-	-	-	-
213	Material estadístico y geográfico	-	-	-	-	-	-	-	-	-	-	-
214	Materiales, útiles y equipos menores de tecnologías de la información y comunicaciones	-	-	-	1,500	15,000	-	-	-	-	-	16,500
215	Material impreso e información digital	-	-	-	-	-	-	-	-	-	-	-
216	Material de limpieza	-	-	-	500	55,000	-	-	-	-	-	55,500
217	Materiales y útiles de enseñanza	-	-	-	-	-	-	-	-	-	-	-
218	Materiales para el registro e identificación de bienes y personas	-	-	-	-	290,000	-	-	-	-	-	290,000
2200	ALIMENTOS Y UTENSILIOS	-	-	-	55,500	100,000	-	-	-	-	-	155,500
221	Productos alimenticios para personas	-	-	-	55,000	100,000	-	-	-	-	-	155,000
222	Productos alimenticios para animales	-	-	-	-	-	-	-	-	-	-	-
223	Utensilios para el servicio de alimentación	-	-	-	500	-	-	-	-	-	-	500
2300	MATERIAS PRIMAS Y MATERIALES DE PRODUCCIÓN Y COMERCIALIZACIÓN	-	-	-	-	-	-	-	-	-	-	-
231	Productos alimenticios, agropecuarios y forestales adquiridos como materia prima	-	-	-	-	-	-	-	-	-	-	-
232	Insumos textiles adquiridos como materia prima	-	-	-	-	-	-	-	-	-	-	-
233	Productos de papel, cartón e impresos adquiridos como materia prima	-	-	-	-	-	-	-	-	-	-	-
234	Combustibles, lubricantes, aditivos, carbón y sus derivados adquiridos como materia prima	-	-	-	-	-	-	-	-	-	-	-
235	Productos químicos, farmacéuticos y de laboratorio adquiridos como materia prima	-	-	-	-	-	-	-	-	-	-	-
236	Productos metálicos y a base de minerales no metálicos adquiridos como materia prima	-	-	-	-	-	-	-	-	-	-	-
237	Productos de cuero, piel, plástico y hule adquiridos como materia prima	-	-	-	-	-	-	-	-	-	-	-
238	Mercancías adquiridas para su comercialización	-	-	-	-	-	-	-	-	-	-	-
239	Otros productos adquiridos como materia prima	-	-	-	-	-	-	-	-	-	-	-

Presupuesto de Egresos por Clasificación por Objeto del Gasto y Fuentes de Financiamiento - 2017

Municipio: Teocaltiche, Jalisco

COG/FF	DESCRIPCIÓN	RECURSOS FISCALES	INGRESOS PROPIOS	RECURSOS FEDERALES				RECURSOS ESTATALES		FINANCIAMIENTOS INTERNOS	OTROS RECURSOS	TOTAL ANUAL
				APORTACIONES FONDO INFRAESTRUCTURA	APORTACIONES FONDO FORTALECIMIENTO	PARTICIPACIONES FEDERALES	CONVENIOS	PARTICIPACIONES ESTATALES	CONVENIOS			
2400	MATERIALES Y ARTÍCULOS DE CONSTRUCCIÓN Y DE REPARACIÓN	-	-	-	1,000	353,000	-	-	-	-	-	354,000
241	Productos minerales no metálicos	-	-	-	-	45,000	-	-	-	-	-	45,000
242	Cemento y productos de concreto	-	-	-	-	100,000	-	-	-	-	-	100,000
243	Cal, yeso y productos de yeso	-	-	-	-	1,000	-	-	-	-	-	1,000
244	Madera y productos de madera	-	-	-	-	1,000	-	-	-	-	-	1,000
245	Vidrio y productos de vidrio	-	-	-	-	1,000	-	-	-	-	-	1,000
246	Material eléctrico y electrónico	-	-	-	-	150,000	-	-	-	-	-	150,000
247	Artículos metálicos para la construcción	-	-	-	-	5,000	-	-	-	-	-	5,000
248	Materiales complementarios	-	-	-	-	-	-	-	-	-	-	-
249	Otros materiales y artículos de construcción y reparación	-	-	-	1,000	50,000	-	-	-	-	-	51,000
2500	PRODUCTOS QUÍMICOS, FARMACÉUTICOS Y DE LABORATORIO	-	-	-	50,000	555,000	-	-	-	-	-	605,000
251	Productos químicos básicos	-	-	-	30,000	75,000	-	-	-	-	-	105,000
252	Fertilizantes, pesticidas y otros agroquímicos	-	-	-	-	5,000	-	-	-	-	-	5,000
253	Medicinas y productos farmacéuticos	-	-	-	10,000	300,000	-	-	-	-	-	310,000
254	Materiales, accesorios y suministros médicos	-	-	-	10,000	-	-	-	-	-	-	10,000
255	Materiales, accesorios y suministros de laboratorio	-	-	-	-	-	-	-	-	-	-	-
256	Fibras sintéticas, hules plásticos y derivados	-	-	-	-	170,000	-	-	-	-	-	170,000
259	Otros productos químicos	-	-	-	-	5,000	-	-	-	-	-	5,000
2600	COMBUSTIBLES, LUBRICANTES Y ADITIVOS	-	-	-	1,744,138	2,600,000	-	-	-	-	-	4,344,138
261	Combustibles, lubricantes y aditivos	-	-	-	1,744,138	2,600,000	-	-	-	-	-	4,344,138
262	Carbón y sus derivados	-	-	-	-	-	-	-	-	-	-	-
2700	VESTUARIO, BLANCOS, PRENDAS DE PROTECCIÓN Y ARTÍCULOS DEPORTIVOS	-	-	-	20,000	51,000	-	-	-	-	-	71,000
271	Vestuario y uniformes	-	-	-	10,000	10,000	-	-	-	-	-	20,000
272	Prendas de seguridad y protección personal	-	-	-	10,000	25,000	-	-	-	-	-	35,000
273	Artículos deportivos	-	-	-	-	15,000	-	-	-	-	-	15,000
274	Productos textiles	-	-	-	-	1,000	-	-	-	-	-	1,000
275	Blancos y otros productos textiles, excepto prendas de vestir	-	-	-	-	-	-	-	-	-	-	-
2800	MATERIALES Y SUMINISTROS PARA SEGURIDAD	-	-	-	26,000	-	-	-	-	-	-	26,000
281	Sustancias y materiales explosivos	-	-	-	-	-	-	-	-	-	-	-
282	Materiales de seguridad pública	-	-	-	1,000	-	-	-	-	-	-	1,000
283	Prendas de protección para seguridad pública y nacional	-	-	-	25,000	-	-	-	-	-	-	25,000

Presupuesto de Egresos por Clasificación por Objeto del Gasto y Fuentes de Financiamiento - 2017

Municipio: Teocaltiche, Jalisco

COG/FF	DESCRIPCIÓN	RECURSOS FISCALES	INGRESOS PROPIOS	RECURSOS FEDERALES				RECURSOS ESTATALES		FINANCIAMIENTOS INTERNOS	OTROS RECURSOS	TOTAL ANUAL
				APORTACIONES FONDO INFRAESTRUCTURA	APORTACIONES FONDO FORTALECIMIENTO	PARTICIPACIONES FEDERALES	CONVENIOS	PARTICIPACIONES ESTATALES	CONVENIOS			
2900	HERRAMIENTAS, REFACCIONES Y ACCESORIOS MENORES	-	-	-	101,000	464,000	-	-	-	-	-	565,000
291	Herramientas menores	-	-	-	1,000	25,000	-	-	-	-	-	26,000
292	Refacciones y accesorios menores de edificios	-	-	-	-	10,000	-	-	-	-	-	10,000
293	Refacciones y accesorios menores de mobiliario y equipo de administración, educacional y recreativo	-	-	-	-	-	-	-	-	-	-	-
294	Refacciones y accesorios menores de equipo de cómputo y tecnologías de la información	-	-	-	-	4,000	-	-	-	-	-	4,000
295	Refacciones y accesorios menores de equipo e instrumental médico y de laboratorio	-	-	-	-	-	-	-	-	-	-	-
296	Refacciones y accesorios menores de equipo de transporte	-	-	-	100,000	350,000	-	-	-	-	-	450,000
297	Refacciones y accesorios menores de equipo de defensa y seguridad	-	-	-	-	-	-	-	-	-	-	-
298	Refacciones y accesorios menores de maquinaria y otros equipos	-	-	-	-	75,000	-	-	-	-	-	75,000
299	Refacciones y accesorios menores otros bienes muebles	-	-	-	-	-	-	-	-	-	-	-
3000	SERVICIOS GENERALES	-	-	500	52,500	17,171,734	-	-	-	-	-	17,224,734
3100	SERVICIOS BÁSICOS	-	-	-	21,500	15,276,000	-	-	-	-	-	15,297,500
311	Energía eléctrica	-	-	-	-	15,000,000	-	-	-	-	-	15,000,000
312	Gas	-	-	-	7,500	10,000	-	-	-	-	-	17,500
313	Agua	-	-	-	-	-	-	-	-	-	-	-
314	Telefonía tradicional	-	-	-	10,000	250,000	-	-	-	-	-	260,000
315	Telefonía celular	-	-	-	4,000	10,000	-	-	-	-	-	14,000
316	Servicios de telecomunicaciones y satélites	-	-	-	-	-	-	-	-	-	-	-
317	Servicios de acceso de Internet, redes y procesamiento de información	-	-	-	-	5,000	-	-	-	-	-	5,000
318	Servicios postales y telegráficos	-	-	-	-	1,000	-	-	-	-	-	1,000
319	Servicios integrales y otros servicios	-	-	-	-	-	-	-	-	-	-	-
3200	SERVICIOS DE ARRENDAMIENTO	-	-	-	-	845,800	-	-	-	-	-	845,800
321	Arrendamiento de terrenos	-	-	-	-	60,700	-	-	-	-	-	60,700
322	Arrendamiento de edificios	-	-	-	-	36,000	-	-	-	-	-	36,000
323	Arrendamiento de mobiliario y equipo de administración, educacional y recreativo	-	-	-	-	-	-	-	-	-	-	-
324	Arrendamiento de equipo e instrumental médico y de laboratorio	-	-	-	-	-	-	-	-	-	-	-
325	Arrendamiento de equipo de transporte	-	-	-	-	297,500	-	-	-	-	-	297,500
326	Arrendamiento de maquinaria, otros equipos y herramientas	-	-	-	-	75,000	-	-	-	-	-	75,000
327	Arrendamiento de activos intangibles	-	-	-	-	321,600	-	-	-	-	-	321,600
328	Arrendamiento financiero	-	-	-	-	-	-	-	-	-	-	-

Presupuesto de Egresos por Clasificación por Objeto del Gasto y Fuentes de Financiamiento - 2017

Municipio: Teocaltiche, Jalisco

COG/FF	DESCRIPCIÓN	RECURSOS FISCALES	INGRESOS PROPIOS	RECURSOS FEDERALES				RECURSOS ESTATALES		FINANCIAMIENTOS INTERNOS	OTROS RECURSOS	TOTAL ANUAL
				APORTACIONES FONDO INFRAESTRUCTURA	APORTACIONES FONDO FORTALECIMIENTO	PARTICIPACIONES FEDERALES	CONVENIOS	PARTICIPACIONES ESTATALES	CONVENIOS			
329	Otros arrendamientos	-	-	-	-	55,000	-	-	-	-	-	55,000
3300	SERVICIOS PROFESIONALES, CIENTÍFICOS, TÉCNICOS Y OTROS SERVICIOS	-	-	-	-	45,000	-	-	-	-	-	45,000
331	Servicios legales, de contabilidad, auditoría y relacionados	-	-	-	-	-	-	-	-	-	-	-
332	Servicios de diseño, arquitectura, ingeniería y actividades relacionadas	-	-	-	-	-	-	-	-	-	-	-
333	Servicios de consultoría administrativa, procesos, técnica y en tecnologías de la información	-	-	-	-	15,000	-	-	-	-	-	15,000
334	Servicios de capacitación	-	-	-	-	10,000	-	-	-	-	-	10,000
335	Servicios de investigación científica y desarrollo	-	-	-	-	-	-	-	-	-	-	-
336	Servicios de apoyo administrativo, traducción, fotocopiado e impresión	-	-	-	-	5,000	-	-	-	-	-	5,000
337	Servicios de protección y seguridad	-	-	-	-	-	-	-	-	-	-	-
338	Servicios de vigilancia	-	-	-	-	-	-	-	-	-	-	-
339	Servicios profesionales, científicos y técnicos integrales	-	-	-	-	15,000	-	-	-	-	-	15,000
3400	SERVICIOS FINANCIEROS, BANCARIOS Y COMERCIALES	-	-	500	10,500	110,000	-	-	-	-	-	121,000
341	Servicios financieros y bancarios	-	-	500	500	5,000	-	-	-	-	-	6,000
342	Servicios de cobranza, investigación crediticia y similar	-	-	-	-	-	-	-	-	-	-	-
343	Servicios de recaudación, traslado y custodia de valores	-	-	-	-	-	-	-	-	-	-	-
344	Seguros de responsabilidad patrimonial y fianzas	-	-	-	-	12,500	-	-	-	-	-	12,500
345	Seguro de bienes patrimoniales	-	-	-	10,000	85,000	-	-	-	-	-	95,000
346	Almacenaje, envase y embalaje	-	-	-	-	-	-	-	-	-	-	-
347	Fletes y maniobras	-	-	-	-	7,500	-	-	-	-	-	7,500
348	Comisiones por ventas	-	-	-	-	-	-	-	-	-	-	-
349	Servicios financieros, bancarios y comerciales integrales	-	-	-	-	-	-	-	-	-	-	-
3500	SERVICIOS DE INSTALACIÓN, REPARACIÓN, MANTENIMIENTO Y CONSERVACIÓN	-	-	-	10,000	461,000	-	-	-	-	-	471,000
351	Conservación y mantenimiento menor de inmuebles	-	-	-	-	5,000	-	-	-	-	-	5,000
352	Instalación, reparación y mantenimiento de mobiliario y equipo de administración, educacional y recreativo	-	-	-	-	15,000	-	-	-	-	-	15,000
353	Instalación, reparación y mantenimiento de equipo de cómputo y tecnología de la información	-	-	-	-	10,000	-	-	-	-	-	10,000
354	Instalación, reparación y mantenimiento de equipo e instrumental médico y de laboratorio	-	-	-	-	-	-	-	-	-	-	-
355	Reparación y mantenimiento de equipo de transporte	-	-	-	10,000	55,000	-	-	-	-	-	65,000
356	Reparación y mantenimiento de equipo de defensa y seguridad	-	-	-	-	1,000	-	-	-	-	-	1,000
357	Instalación, reparación y mantenimiento de maquinaria, otros equipos y herramienta	-	-	-	-	350,000	-	-	-	-	-	350,000
358	Servicios de limpieza y manejo de desechos	-	-	-	-	15,000	-	-	-	-	-	15,000

Presupuesto de Egresos por Clasificación por Objeto del Gasto y Fuentes de Financiamiento - 2017

Municipio: Teocaltiche, Jalisco

COG/FF	DESCRIPCIÓN	RECURSOS FISCALES	INGRESOS PROPIOS	RECURSOS FEDERALES				RECURSOS ESTATALES		FINANCIAMIENTOS INTERNOS	OTROS RECURSOS	TOTAL ANUAL
				APORTACIONES FONDO INFRAESTRUCTURA	APORTACIONES FONDO FORTALECIMIENTO	PARTICIPACIONES FEDERALES	CONVENIOS	PARTICIPACIONES ESTATALES	CONVENIOS			
359	Servicios de jardinería y fumigación	-	-	-	-	10,000	-	-	-	-	-	10,000
3600	SERVICIOS DE COMUNICACIÓN SOCIAL Y PUBLICIDAD	-	-	-	500	65,000	-	-	-	-	-	65,500
361	Difusión por radio, televisión y otros medios de mensajes sobre programas y actividades gubernamentales	-	-	-	500	55,000	-	-	-	-	-	55,500
362	Difusión por radio, televisión y otros medios de mensajes comerciales para promover la venta de bienes o servicios	-	-	-	-	-	-	-	-	-	-	-
363	Servicios de creatividad, preproducción y producción de publicidad, excepto Internet	-	-	-	-	-	-	-	-	-	-	-
364	Servicios de revelado de fotografías	-	-	-	-	-	-	-	-	-	-	-
365	Servicios de la industria fílmica, del sonido y del video	-	-	-	-	-	-	-	-	-	-	-
366	Servicio de creación y difusión de contenido exclusivamente a través de Internet	-	-	-	-	-	-	-	-	-	-	-
369	Otros servicios de información	-	-	-	-	10,000	-	-	-	-	-	10,000
3700	SERVICIOS DE TRASLADO Y VIÁTICOS	-	-	-	10,000	110,000	-	-	-	-	-	120,000
371	Pasajes aéreos	-	-	-	-	5,000	-	-	-	-	-	5,000
372	Pasajes terrestres	-	-	-	-	5,000	-	-	-	-	-	5,000
373	Pasajes marítimos, lacustres y fluviales	-	-	-	-	-	-	-	-	-	-	-
374	Autotransporte	-	-	-	-	-	-	-	-	-	-	-
375	Viáticos en el país	-	-	-	10,000	100,000	-	-	-	-	-	110,000
376	Viáticos en el extranjero	-	-	-	-	-	-	-	-	-	-	-
377	Gastos de instalación y traslado de menaje	-	-	-	-	-	-	-	-	-	-	-
378	Servicios integrales de traslado y viáticos	-	-	-	-	-	-	-	-	-	-	-
379	Otros servicios de traslado y hospedaje	-	-	-	-	-	-	-	-	-	-	-
3800	SERVICIOS OFICIALES	-	-	-	-	55,000	-	-	-	-	-	55,000
381	Gastos de ceremonial	-	-	-	-	-	-	-	-	-	-	-
382	Gastos de orden social y cultural	-	-	-	-	55,000	-	-	-	-	-	55,000
383	Congresos y convenciones	-	-	-	-	-	-	-	-	-	-	-
384	Exposiciones	-	-	-	-	-	-	-	-	-	-	-
385	Gastos de representación	-	-	-	-	-	-	-	-	-	-	-
3900	OTROS SERVICIOS GENERALES	-	-	-	-	203,934	-	-	-	-	-	203,934
391	Servicios funerarios y de cementerios	-	-	-	-	25,000	-	-	-	-	-	25,000
392	Impuestos y derechos	-	-	-	-	148,934	-	-	-	-	-	148,934
393	Impuestos y derechos de importación	-	-	-	-	-	-	-	-	-	-	-
394	Sentencias y resoluciones por autoridad competente	-	-	-	-	10,000	-	-	-	-	-	10,000
395	Penas, multas, accesorios y actualizaciones	-	-	-	-	10,000	-	-	-	-	-	10,000

Presupuesto de Egresos por Clasificación por Objeto del Gasto y Fuentes de Financiamiento - 2017

Municipio: Teocaltiche, Jalisco

COG/FF	DESCRIPCIÓN	RECURSOS FISCALES	INGRESOS PROPIOS	RECURSOS FEDERALES				RECURSOS ESTATALES		FINANCIAMIENTOS INTERNOS	OTROS RECURSOS	TOTAL ANUAL
				APORTACIONES FONDO INFRAESTRUCTURA	APORTACIONES FONDO FORTALECIMIENTO	PARTICIPACIONES FEDERALES	CONVENIOS	PARTICIPACIONES ESTATALES	CONVENIOS			
396	Otros gastos por responsabilidades	-	-	-	-	10,000	-	-	-	-	-	10,000
397	Utilidades	-	-	-	-	-	-	-	-	-	-	-
398	Impuesto sobre nómina y otros que se deriven de una relación laboral	-	-	-	-	-	-	-	-	-	-	-
399	Otros servicios generales	-	-	-	-	-	-	-	-	-	-	-
4000	TRANSFERENCIAS, ASIGNACIONES, SUBSIDIOS Y OTRAS AYUDAS	-	-	-	-	9,645,340	-	-	-	-	-	9,645,340
4100	TRANSFERENCIAS INTERNAS Y ASIGNACIONES AL SECTOR PÚBLICO	-	-	-	-	-	-	-	-	-	-	-
411	Asignaciones presupuestarias al Poder Ejecutivo	-	-	-	-	-	-	-	-	-	-	-
412	Asignaciones presupuestarias al Poder Legislativo	-	-	-	-	-	-	-	-	-	-	-
413	Asignaciones presupuestarias al Poder Judicial	-	-	-	-	-	-	-	-	-	-	-
414	Asignaciones presupuestarias a Órganos Autónomos	-	-	-	-	-	-	-	-	-	-	-
415	Transferencias internas otorgadas a entidades paraestatales no empresariales y no financieras	-	-	-	-	-	-	-	-	-	-	-
416	Transferencias internas otorgadas a entidades paraestatales empresariales y no financieras	-	-	-	-	-	-	-	-	-	-	-
417	Transferencias internas otorgadas a fideicomisos públicos empresariales y no financieros	-	-	-	-	-	-	-	-	-	-	-
418	Transferencias internas otorgadas a instituciones paraestatales públicas financieras	-	-	-	-	-	-	-	-	-	-	-
419	Transferencias internas otorgadas a fideicomisos públicos financieros	-	-	-	-	-	-	-	-	-	-	-
4200	TRANSFERENCIAS AL RESTO DEL SECTOR PÚBLICO	-	-	-	-	4,309,200	-	-	-	-	-	4,309,200
421	Transferencias otorgadas a entidades paraestatales no empresariales y no financieras	-	-	-	-	4,309,200	-	-	-	-	-	4,309,200
422	Transferencias otorgadas para entidades paraestatales empresariales y no financieras	-	-	-	-	-	-	-	-	-	-	-
423	Transferencias otorgadas para instituciones paraestatales públicas financieras	-	-	-	-	-	-	-	-	-	-	-
424	Transferencias otorgadas a entidades federativas y municipios	-	-	-	-	-	-	-	-	-	-	-
425	Transferencias a fideicomisos de entidades federativas y municipios	-	-	-	-	-	-	-	-	-	-	-
4300	SUBSIDIOS Y SUBVENCIONES	-	-	-	-	-	-	-	-	-	-	-
431	Subsidios a la producción	-	-	-	-	-	-	-	-	-	-	-
432	Subsidios a la distribución	-	-	-	-	-	-	-	-	-	-	-
433	Subsidios a la inversión	-	-	-	-	-	-	-	-	-	-	-
434	Subsidios a la prestación de servicios públicos	-	-	-	-	-	-	-	-	-	-	-
435	Subsidios para cubrir diferenciales de tasas de interés	-	-	-	-	-	-	-	-	-	-	-
436	Subsidios a la vivienda	-	-	-	-	-	-	-	-	-	-	-
437	Subvenciones al consumo	-	-	-	-	-	-	-	-	-	-	-

Presupuesto de Egresos por Clasificación por Objeto del Gasto y Fuentes de Financiamiento - 2017

Municipio: Teocaltiche, Jalisco

COG/FF	DESCRIPCIÓN	RECURSOS FISCALES	INGRESOS PROPIOS	RECURSOS FEDERALES				RECURSOS ESTATALES		FINANCIAMIENTOS INTERNOS	OTROS RECURSOS	TOTAL ANUAL
				APORTACIONES FONDO INFRAESTRUCTURA	APORTACIONES FONDO FORTALECIMIENTO	PARTICIPACIONES FEDERALES	CONVENIOS	PARTICIPACIONES ESTATALES	CONVENIOS			
438	Subsidios a entidades federativas y municipios	-	-	-	-	-	-	-	-	-	-	-
439	Otros subsidios	-	-	-	-	-	-	-	-	-	-	-
4400	AYUDAS SOCIALES	-	-	-	-	236,000	-	-	-	-	-	236,000
441	Ayudas sociales a personas	-	-	-	-	5,000	-	-	-	-	-	5,000
442	Becas y otras ayudas para programas de capacitación	-	-	-	-	111,000	-	-	-	-	-	111,000
443	Ayudas sociales a instituciones de enseñanza	-	-	-	-	90,000	-	-	-	-	-	90,000
444	Ayudas sociales a actividades científicas o académicas	-	-	-	-	-	-	-	-	-	-	-
445	Ayudas sociales a instituciones sin fines de lucro	-	-	-	-	25,000	-	-	-	-	-	25,000
446	Ayudas sociales a cooperativas	-	-	-	-	-	-	-	-	-	-	-
447	Ayudas sociales a entidades de interés público	-	-	-	-	-	-	-	-	-	-	-
448	Ayudas por desastres naturales y otros siniestros	-	-	-	-	5,000	-	-	-	-	-	5,000
4500	PENSIONES Y JUBILACIONES	-	-	-	-	5,100,140	-	-	-	-	-	5,100,140
451	Pensiones	-	-	-	-	988,533	-	-	-	-	-	988,533
452	Jubilaciones	-	-	-	-	4,111,607	-	-	-	-	-	4,111,607
459	Otras pensiones y jubilaciones	-	-	-	-	-	-	-	-	-	-	-
4600	TRANSFERENCIAS A FIDEICOMISOS, MANDATOS Y OTROS ANÁLOGOS	-	-	-	-	-	-	-	-	-	-	-
461	Transferencias a fideicomisos del Poder Ejecutivo	-	-	-	-	-	-	-	-	-	-	-
462	Transferencias a fideicomisos del Poder Legislativo	-	-	-	-	-	-	-	-	-	-	-
463	Transferencias a fideicomisos del Poder Judicial	-	-	-	-	-	-	-	-	-	-	-
464	Transferencias a fideicomisos públicos de entidades paraestatales no empresariales y no financieras	-	-	-	-	-	-	-	-	-	-	-
465	Transferencias a fideicomisos públicos de entidades paraestatales empresariales y no financieras	-	-	-	-	-	-	-	-	-	-	-
466	Transferencias a fideicomisos de instituciones públicas financieras	-	-	-	-	-	-	-	-	-	-	-
4700	TRANSFERENCIAS A LA SEGURIDAD SOCIAL	-	-	-	-	-	-	-	-	-	-	-
471	Transferencias por obligación de ley	-	-	-	-	-	-	-	-	-	-	-
4800	DONATIVOS	-	-	-	-	-	-	-	-	-	-	-
481	Donativos a instituciones sin fines de lucro	-	-	-	-	-	-	-	-	-	-	-
482	Donativos a entidades federativas	-	-	-	-	-	-	-	-	-	-	-
483	Donativos a fideicomisos privados	-	-	-	-	-	-	-	-	-	-	-
484	Donativos a fideicomisos estatales	-	-	-	-	-	-	-	-	-	-	-

Presupuesto de Egresos por Clasificación por Objeto del Gasto y Fuentes de Financiamiento - 2017

Municipio: Teocaltiche, Jalisco

COG/FF	DESCRIPCIÓN	RECURSOS FISCALES	INGRESOS PROPIOS	RECURSOS FEDERALES				RECURSOS ESTATALES		FINANCIAMIENTOS INTERNOS	OTROS RECURSOS	TOTAL ANUAL
				APORTACIONES FONDO INFRAESTRUCTURA	APORTACIONES FONDO FORTALECIMIENTO	PARTICIPACIONES FEDERALES	CONVENIOS	PARTICIPACIONES ESTATALES	CONVENIOS			
485	Donativos internacionales	-	-	-	-	-	-	-	-	-	-	-
4900	TRANSFERENCIAS AL EXTERIOR	-	-	-	-	-	-	-	-	-	-	-
491	Transferencias para gobiernos extranjeros	-	-	-	-	-	-	-	-	-	-	-
492	Transferencias para organismos internacionales	-	-	-	-	-	-	-	-	-	-	-
493	Transferencias para el sector privado externo	-	-	-	-	-	-	-	-	-	-	-
5000	BIENES MUEBLES, INMUEBLES E INTANGIBLES	-	-	-	-	55,000	-	-	-	-	-	55,000
5100	MOBILIARIO Y EQUIPO DE ADMINISTRACIÓN	-	-	-	-	-	-	-	-	-	-	-
511	Muebles de oficina y estantería	-	-	-	-	-	-	-	-	-	-	-
512	Muebles, excepto de oficina y estantería	-	-	-	-	-	-	-	-	-	-	-
513	Bienes artísticos, culturales y científicos	-	-	-	-	-	-	-	-	-	-	-
514	Objetos de valor	-	-	-	-	-	-	-	-	-	-	-
515	Equipo de cómputo de tecnologías de la información	-	-	-	-	-	-	-	-	-	-	-
519	Otros mobiliarios y equipos de administración	-	-	-	-	-	-	-	-	-	-	-
5200	MOBILIARIO Y EQUIPO EDUCACIONAL Y RECREATIVO	-	-	-	-	-	-	-	-	-	-	-
521	Equipos y aparatos audiovisuales	-	-	-	-	-	-	-	-	-	-	-
522	Aparatos deportivos	-	-	-	-	-	-	-	-	-	-	-
523	Cámaras fotográficas y de video	-	-	-	-	-	-	-	-	-	-	-
529	Otro mobiliario y equipo educacional y recreativo	-	-	-	-	-	-	-	-	-	-	-
5300	EQUIPO E INSTRUMENTAL MÉDICO Y DE LABORATORIO	-	-	-	-	-	-	-	-	-	-	-
531	Equipo médico y de laboratorio	-	-	-	-	-	-	-	-	-	-	-
532	Instrumental médico y de laboratorio	-	-	-	-	-	-	-	-	-	-	-
5400	VEHÍCULOS Y EQUIPO DE TRANSPORTE	-	-	-	-	-	-	-	-	-	-	-
541	Vehículos y equipo de transporte	-	-	-	-	-	-	-	-	-	-	-
542	Carrocerías y remolques	-	-	-	-	-	-	-	-	-	-	-
543	Equipo aeroespacial	-	-	-	-	-	-	-	-	-	-	-
544	Equipo ferroviario	-	-	-	-	-	-	-	-	-	-	-
545	Embarcaciones	-	-	-	-	-	-	-	-	-	-	-
549	Otros equipo de transporte	-	-	-	-	-	-	-	-	-	-	-
5500	EQUIPO DE DEFENSA Y SEGURIDAD	-	-	-	-	-	-	-	-	-	-	-
551	Equipo de defensa y seguridad	-	-	-	-	-	-	-	-	-	-	-
5600	MAQUINARIA, OTROS EQUIPOS Y HERRAMIENTAS	-	-	-	-	55,000	-	-	-	-	-	55,000

Presupuesto de Egresos por Clasificación por Objeto del Gasto y Fuentes de Financiamiento - 2017

Municipio: Teocaltiche, Jalisco

COG/FF	DESCRIPCIÓN	RECURSOS FISCALES	INGRESOS PROPIOS	RECURSOS FEDERALES				RECURSOS ESTATALES		FINANCIAMIENTOS INTERNOS	OTROS RECURSOS	TOTAL ANUAL
				APORTACIONES FONDO INFRAESTRUCTURA	APORTACIONES FONDO FORTALECIMIENTO	PARTICIPACIONES FEDERALES	CONVENIOS	PARTICIPACIONES ESTATALES	CONVENIOS			
561	Maquinaria y equipo agropecuario	-	-	-	-	-	-	-	-	-	-	-
562	Maquinaria y equipo industrial	-	-	-	-	55,000	-	-	-	-	-	55,000
563	Maquinaria y equipo de construcción	-	-	-	-	-	-	-	-	-	-	-
564	Sistemas de aire acondicionado, calefacción y de refrigeración industrial y comercial	-	-	-	-	-	-	-	-	-	-	-
565	Equipo de comunicación y telecomunicación	-	-	-	-	-	-	-	-	-	-	-
566	Equipo de generación eléctrica, aparatos y accesorios eléctricos	-	-	-	-	-	-	-	-	-	-	-
567	Herramientas y máquinas-herramienta	-	-	-	-	-	-	-	-	-	-	-
569	Otros equipos	-	-	-	-	-	-	-	-	-	-	-
5700	ACTIVOS BIOLÓGICOS	-	-	-	-	-	-	-	-	-	-	-
571	Bovinos	-	-	-	-	-	-	-	-	-	-	-
572	Porcinos	-	-	-	-	-	-	-	-	-	-	-
573	Aves	-	-	-	-	-	-	-	-	-	-	-
574	Ovinos y caprinos	-	-	-	-	-	-	-	-	-	-	-
575	Peces y acuicultura	-	-	-	-	-	-	-	-	-	-	-
576	Equinos	-	-	-	-	-	-	-	-	-	-	-
577	Especies menores y de zoológico	-	-	-	-	-	-	-	-	-	-	-
578	Árboles y plantas	-	-	-	-	-	-	-	-	-	-	-
579	Otros activos biológicos	-	-	-	-	-	-	-	-	-	-	-
5800	BIENES INMUEBLES	-	-	-	-	-	-	-	-	-	-	-
581	Terrenos	-	-	-	-	-	-	-	-	-	-	-
582	Viviendas	-	-	-	-	-	-	-	-	-	-	-
583	Edificios no residenciales	-	-	-	-	-	-	-	-	-	-	-
589	Otros bienes inmuebles	-	-	-	-	-	-	-	-	-	-	-
5900	ACTIVOS INTANGIBLES	-	-	-	-	-	-	-	-	-	-	-
591	Software	-	-	-	-	-	-	-	-	-	-	-
592	Patentes	-	-	-	-	-	-	-	-	-	-	-
593	Marcas	-	-	-	-	-	-	-	-	-	-	-
594	Derechos	-	-	-	-	-	-	-	-	-	-	-
595	Concesiones	-	-	-	-	-	-	-	-	-	-	-
596	Franquicias	-	-	-	-	-	-	-	-	-	-	-
597	Licencias informáticas e intelectuales	-	-	-	-	-	-	-	-	-	-	-

Presupuesto de Egresos por Clasificación por Objeto del Gasto y Fuentes de Financiamiento - 2017

Municipio: Teocaltiche, Jalisco

COG/FF	DESCRIPCIÓN	RECURSOS FISCALES	INGRESOS PROPIOS	RECURSOS FEDERALES				RECURSOS ESTATALES		FINANCIAMIENTOS INTERNOS	OTROS RECURSOS	TOTAL ANUAL
				APORTACIONES FONDO INFRAESTRUCTURA	APORTACIONES FONDO FORTALECIMIENTO	PARTICIPACIONES FEDERALES	CONVENIOS	PARTICIPACIONES ESTATALES	CONVENIOS			
598	Licencias industriales, comerciales y otras	-	-	-	-	-	-	-	-	-	-	-
599	Otros activos intangibles	-	-	-	-	-	-	-	-	-	-	-
6000	INVERSIÓN PÚBLICA	-	-	22,758,500	-	-	5,000,000	-	2,500,000	-	-	30,258,500
6100	OBRA PÚBLICA EN BIENES DE DOMINIO PÚBLICO	-	-	21,008,000	-	-	5,000,000	-	2,500,000	-	-	28,508,000
611	Edificación habitacional	-	-	-	-	-	-	-	-	-	-	-
612	Edificación no habitacional	-	-	450,000	-	-	-	-	-	-	-	450,000
613	Construcción de obras para el abastecimiento de agua, petróleo, gas, electricidad y telecomunicaciones	-	-	4,850,000	-	-	-	-	-	-	-	4,850,000
614	División de terrenos y construcción de obras de urbanización	-	-	10,709,000	-	-	3,818,000	-	-	-	-	14,527,000
615	Construcción de vías de comunicación	-	-	3,499,000	-	-	1,182,000	-	2,500,000	-	-	7,181,000
616	Otras construcciones de ingeniería civil u obra pesada	-	-	-	-	-	-	-	-	-	-	-
617	Instalaciones y equipamiento en construcciones	-	-	1,500,000	-	-	-	-	-	-	-	1,500,000
619	Trabajo de acabados en edificaciones y otros trabajos especializados	-	-	-	-	-	-	-	-	-	-	-
6200	OBRA PÚBLICA EN BIENES PROPIOS	-	-	1,750,500	-	-	-	-	-	-	-	1,750,500
621	Edificación habitacional	-	-	-	-	-	-	-	-	-	-	-
622	Edificación no habitacional	-	-	250,000	-	-	-	-	-	-	-	250,000
623	Construcción de obras para el abastecimiento de agua, petróleo, gas, electricidad y telecomunicaciones	-	-	-	-	-	-	-	-	-	-	-
624	División de terrenos y construcción de obras de urbanización	-	-	-	-	-	-	-	-	-	-	-
625	Construcción de vías de comunicación	-	-	-	-	-	-	-	-	-	-	-
626	Otras construcciones de ingeniería civil u obra pesada	-	-	-	-	-	-	-	-	-	-	-
627	Instalaciones y equipamiento en construcciones	-	-	1,500,500	-	-	-	-	-	-	-	1,500,500
629	Trabajos de acabados en edificaciones y otros trabajos especializados	-	-	-	-	-	-	-	-	-	-	-
6300	PROYECTOS PRODUCTIVOS Y ACCIONES DE FOMENTO	-	-	-	-	-	-	-	-	-	-	-
631	Estudios, formulación y evaluación de proyectos productivos no incluidos en conceptos anteriores de este capítulo	-	-	-	-	-	-	-	-	-	-	-
632	Ejecución de proyectos productivos no incluidos en conceptos anteriores de este capítulo	-	-	-	-	-	-	-	-	-	-	-
7000	INVERSIONES FINANCIERAS Y OTRAS PROVISIONES	-	-	-	-	-	-	-	-	-	-	-
7100	INVERSIONES PARA EL FOMENTO DE ACTIVIDADES PRODUCTIVAS	-	-	-	-	-	-	-	-	-	-	-
711	Créditos otorgados por entidades federativas y municipios al sector social y privado para el fomento de actividades productivas	-	-	-	-	-	-	-	-	-	-	-
712	Créditos otorgados por las entidades federativas a municipios para el fomento de actividades productivas	-	-	-	-	-	-	-	-	-	-	-
7200	ACCIONES Y PARTICIPACIONES DE CAPITAL	-	-	-	-	-	-	-	-	-	-	-

Presupuesto de Egresos por Clasificación por Objeto del Gasto y Fuentes de Financiamiento - 2017

Municipio: Teocaltiche, Jalisco

COG/FF	DESCRIPCIÓN	RECURSOS FISCALES	INGRESOS PROPIOS	RECURSOS FEDERALES				RECURSOS ESTATALES		FINANCIAMIENTOS INTERNOS	OTROS RECURSOS	TOTAL ANUAL
				APORTACIONES FONDO INFRAESTRUCTURA	APORTACIONES FONDO FORTALECIMIENTO	PARTICIPACIONES FEDERALES	CONVENIOS	PARTICIPACIONES ESTATALES	CONVENIOS			
721	Acciones y participaciones de capital en entidades paraestatales no empresariales y no financieras con fines de política económica	-	-	-	-	-	-	-	-	-	-	-
722	Acciones y participaciones de capital en entidades paraestatales empresariales y no financieras con fines de política económica	-	-	-	-	-	-	-	-	-	-	-
723	Acciones y participaciones de capital en instituciones paraestatales públicas financieras con fines de política económica	-	-	-	-	-	-	-	-	-	-	-
724	Acciones y participaciones de capital en el sector privado con fines de política económica	-	-	-	-	-	-	-	-	-	-	-
725	Acciones y participaciones de capital en organismos internacionales con fines de política económica	-	-	-	-	-	-	-	-	-	-	-
726	Acciones y participaciones de capital en el sector externo con fines de política económica	-	-	-	-	-	-	-	-	-	-	-
727	Acciones y participaciones de capital en el sector público con fines de gestión de la liquidez	-	-	-	-	-	-	-	-	-	-	-
728	Acciones y participaciones de capital en el sector privado con fines de gestión de liquidez	-	-	-	-	-	-	-	-	-	-	-
729	Acciones y participaciones de capital en el sector externo con fines de gestión de liquidez	-	-	-	-	-	-	-	-	-	-	-
7300	COMPRA DE TÍTULOS Y VALORES	-	-	-	-	-	-	-	-	-	-	-
731	Bonos	-	-	-	-	-	-	-	-	-	-	-
732	Valores representativos de deuda adquiridos con fines de política económica	-	-	-	-	-	-	-	-	-	-	-
733	Valores representativos de deuda adquiridos con fines de gestión de liquidez	-	-	-	-	-	-	-	-	-	-	-
734	Obligaciones negociables adquiridas con fines de política económica	-	-	-	-	-	-	-	-	-	-	-
735	Obligaciones negociables adquiridas con fines de gestión de liquidez	-	-	-	-	-	-	-	-	-	-	-
739	Otros valores	-	-	-	-	-	-	-	-	-	-	-
7400	CONCESIÓN DE PRÉSTAMOS	-	-	-	-	-	-	-	-	-	-	-
741	Concesión de préstamos a entidades paraestatales no empresariales y no financieras con fines de política económica	-	-	-	-	-	-	-	-	-	-	-
742	Concesión de préstamos a entidades paraestatales empresariales y no financieras con fines de política económica	-	-	-	-	-	-	-	-	-	-	-
743	Concesión de préstamos a instituciones paraestatales públicas financieras con fines de política económica	-	-	-	-	-	-	-	-	-	-	-
744	Concesión de préstamos a entidades federativas y municipios con fines de política económica	-	-	-	-	-	-	-	-	-	-	-
745	Concesión de préstamos al sector privado con fines de política económica	-	-	-	-	-	-	-	-	-	-	-
746	Concesión de préstamos al sector externo con fines de política económica	-	-	-	-	-	-	-	-	-	-	-
747	Concesión de préstamos al sector público con fines de gestión de liquidez	-	-	-	-	-	-	-	-	-	-	-
748	Concesión de préstamos al sector privado con fines de gestión de liquidez	-	-	-	-	-	-	-	-	-	-	-
749	Concesión de préstamos al sector externo con fines de gestión de liquidez	-	-	-	-	-	-	-	-	-	-	-
7500	INVERSIONES EN FIDEICOMISOS, MANDATOS Y OTROS ANÁLOGOS	-	-	-	-	-	-	-	-	-	-	-
751	Inversiones en fideicomisos del Poder Ejecutivo	-	-	-	-	-	-	-	-	-	-	-

Presupuesto de Egresos por Clasificación por Objeto del Gasto y Fuentes de Financiamiento - 2017

Municipio: Teocaltiche, Jalisco

COG/FF	DESCRIPCIÓN	RECURSOS FISCALES	INGRESOS PROPIOS	RECURSOS FEDERALES				RECURSOS ESTATALES		FINANCIAMIENTOS INTERNOS	OTROS RECURSOS	TOTAL ANUAL
				APORTACIONES FONDO INFRAESTRUCTURA	APORTACIONES FONDO FORTALECIMIENTO	PARTICIPACIONES FEDERALES	CONVENIOS	PARTICIPACIONES ESTATALES	CONVENIOS			
752	Inversiones en fideicomisos del Poder Legislativo	-	-	-	-	-	-	-	-	-	-	-
753	Inversiones en fideicomisos del Poder Judicial	-	-	-	-	-	-	-	-	-	-	-
754	Inversiones en fideicomisos públicos no empresariales y no financieros	-	-	-	-	-	-	-	-	-	-	-
755	Inversiones en fideicomisos públicos empresariales y no financieros	-	-	-	-	-	-	-	-	-	-	-
756	Inversiones en fideicomisos públicos financieros	-	-	-	-	-	-	-	-	-	-	-
757	Inversiones en fideicomisos de entidades federativas	-	-	-	-	-	-	-	-	-	-	-
758	Inversiones en fideicomisos de municipios	-	-	-	-	-	-	-	-	-	-	-
759	Fideicomisos de empresas privadas y particulares	-	-	-	-	-	-	-	-	-	-	-
7600	OTRAS INVERSIONES FINANCIERAS	-	-	-	-	-	-	-	-	-	-	-
761	Depósitos a largo plazo en moneda nacional	-	-	-	-	-	-	-	-	-	-	-
762	Depósitos a largo plazo en moneda extranjera	-	-	-	-	-	-	-	-	-	-	-
7900	PROVISIONES PARA CONTINGENCIAS Y OTRAS EROGACIONES ESPECIALES	-	-	-	-	-	-	-	-	-	-	-
791	Contingencias por fenómenos naturales	-	-	-	-	-	-	-	-	-	-	-
792	Contingencias socioeconómicas	-	-	-	-	-	-	-	-	-	-	-
799	Otras erogaciones especiales	-	-	-	-	-	-	-	-	-	-	-
8000	PARTICIPACIONES Y APORTACIONES	-	-	-	-	-	-	-	-	-	-	-
8100	PARTICIPACIONES	-	-	-	-	-	-	-	-	-	-	-
811	Fondo general de participaciones	-	-	-	-	-	-	-	-	-	-	-
812	Fondo de fomento municipal	-	-	-	-	-	-	-	-	-	-	-
813	Participaciones de las entidades federativas a los municipios	-	-	-	-	-	-	-	-	-	-	-
814	Otros conceptos participables de la Federación a entidades federativas	-	-	-	-	-	-	-	-	-	-	-
815	Otros conceptos participables de la Federación a municipios	-	-	-	-	-	-	-	-	-	-	-
816	Convenios de colaboración administrativa	-	-	-	-	-	-	-	-	-	-	-
8300	APORTACIONES	-	-	-	-	-	-	-	-	-	-	-
831	Aportaciones de la Federación a las entidades federativas	-	-	-	-	-	-	-	-	-	-	-
832	Aportaciones de la Federación a municipios	-	-	-	-	-	-	-	-	-	-	-
833	Aportaciones de las entidades federativas a los municipios	-	-	-	-	-	-	-	-	-	-	-
834	Aportaciones previstas en leyes y decretos al sistema de protección social	-	-	-	-	-	-	-	-	-	-	-
835	Aportaciones previstas en leyes y decretos compensatorias a entidades federativas y municipios	-	-	-	-	-	-	-	-	-	-	-
8500	CONVENIOS	-	-	-	-	-	-	-	-	-	-	-
851	Convenios de reasignación	-	-	-	-	-	-	-	-	-	-	-

Presupuesto de Egresos por Clasificación por Objeto del Gasto y Fuentes de Financiamiento - 2017

Municipio: Teocaltiche, Jalisco

COG/FF	DESCRIPCIÓN	RECURSOS FISCALES	INGRESOS PROPIOS	RECURSOS FEDERALES				RECURSOS ESTATALES		FINANCIAMIENTOS INTERNOS	OTROS RECURSOS	TOTAL ANUAL
				APORTACIONES FONDO INFRAESTRUCTURA	APORTACIONES FONDO FORTALECIMIENTO	PARTICIPACIONES FEDERALES	CONVENIOS	PARTICIPACIONES ESTATALES	CONVENIOS			
852	Convenios de descentralización	-	-	-	-	-	-	-	-	-	-	-
853	Otros convenios	-	-	-	-	-	-	-	-	-	-	-
9000	DEUDA PÚBLICA	-	-	-	3,702,944	1,099,800	-	450,000	-	-	-	5,252,744
9100	AMORTIZACIÓN DE LA DEUDA PÚBLICA	-	-	-	-	1,098,800	-	-	-	-	-	1,098,800
911	Amortización de la deuda interna con instituciones de crédito	-	-	-	-	1,098,800	-	-	-	-	-	1,098,800
912	Amortización de la deuda interna por emisión de títulos y valores	-	-	-	-	-	-	-	-	-	-	-
913	Amortización de arrendamientos financieros nacionales	-	-	-	-	-	-	-	-	-	-	-
914	Amortización de la deuda externa con instituciones de crédito	-	-	-	-	-	-	-	-	-	-	-
915	Amortización de deuda externa con organismos financieros internacionales	-	-	-	-	-	-	-	-	-	-	-
916	Amortización de la deuda bilateral	-	-	-	-	-	-	-	-	-	-	-
917	Amortización de la deuda externa por emisión de títulos y valores	-	-	-	-	-	-	-	-	-	-	-
918	Amortización de arrendamientos financieros internacionales	-	-	-	-	-	-	-	-	-	-	-
9200	INTERESES DE LA DEUDA PÚBLICA	-	-	-	-	1,000	-	450,000	-	-	-	451,000
921	Intereses de la deuda interna con instituciones de crédito	-	-	-	-	1,000	-	450,000	-	-	-	451,000
922	Intereses derivados de la colocación de títulos y valores	-	-	-	-	-	-	-	-	-	-	-
923	Intereses por arrendamientos financieros nacionales	-	-	-	-	-	-	-	-	-	-	-
924	Intereses de la deuda externa con instituciones de crédito	-	-	-	-	-	-	-	-	-	-	-
925	Intereses de la deuda con organismos financieros internacionales	-	-	-	-	-	-	-	-	-	-	-
926	Intereses de la deuda bilateral	-	-	-	-	-	-	-	-	-	-	-
927	Intereses derivados de la colocación de títulos y valores en el exterior	-	-	-	-	-	-	-	-	-	-	-
928	Intereses por arrendamientos financieros internacionales	-	-	-	-	-	-	-	-	-	-	-
9300	COMISIONES DE LA DEUDA PÚBLICA	-	-	-	-	-	-	-	-	-	-	-
931	Comisiones de la deuda pública interna	-	-	-	-	-	-	-	-	-	-	-
932	Comisiones de la deuda pública externa	-	-	-	-	-	-	-	-	-	-	-
9400	GASTOS DE LA DEUDA PÚBLICA	-	-	-	-	-	-	-	-	-	-	-
941	Gastos de la deuda pública interna	-	-	-	-	-	-	-	-	-	-	-
942	Gastos de la deuda pública externa	-	-	-	-	-	-	-	-	-	-	-
9500	COSTO POR COBERTURAS	-	-	-	-	-	-	-	-	-	-	-
951	Costos por coberturas	-	-	-	-	-	-	-	-	-	-	-
9600	APOYOS FINANCIEROS	-	-	-	-	-	-	-	-	-	-	-
961	Apoyos a intermediarios financieros	-	-	-	-	-	-	-	-	-	-	-

Presupuesto de Egresos por Clasificación por Objeto del Gasto y Fuentes de Financiamiento - 2017

Municipio: Teocaltiche, Jalisco

COG/FF	DESCRIPCIÓN	RECURSOS FISCALES	INGRESOS PROPIOS	RECURSOS FEDERALES				RECURSOS ESTATALES		FINANCIAMIENTOS INTERNOS	OTROS RECURSOS	TOTAL ANUAL
				APORTACIONES FONDO INFRAESTRUCTURA	APORTACIONES FONDO FORTALECIMIENTO	PARTICIPACIONES FEDERALES	CONVENIOS	PARTICIPACIONES ESTATALES	CONVENIOS			
962	Apoyos a ahorradores y deudores del Sistema Financiero Nacional	-	-	-	-	-	-	-	-	-	-	-
9900	ADEUDOS DE EJERCICIOS FISCALES ANTERIORES (ADEFAS)	-	-	-	3,702,944	-	-	-	-	-	-	3,702,944
991	ADEFAS	-	-	-	3,702,944	-	-	-	-	-	-	3,702,944
TOTAL DE EGRESOS		26,611,179	-	22,759,000	21,233,000	58,222,500	5,000,000	450,000	2,500,000	-	-	136,775,679

.

|

|

|

|

|

.

|

|

|

|

|

|

.

|

|

|

|

|

|

|

PLANTILLA DE PERSONAL DE CARÁCTER PERMANENTE. 2017

Municipio: Teocaltiche, Jalisco

Nombre de la Plaza	Adscripción de la Plaza	FF	No. Plazas	111-113 Dietas y Sueldo Base		131 Primas por años de Servicios Efectivos Prestados	132 Prima Vacacional y Dominical	132 Gratificación de Fin de Año (Aguinaldo)	133 Horas Extraordinarias	134 Compensaciones	Otras Prestaciones	Suma Total de Remuneraciones
				Mensual	Anual							
REGIDOR	REGIDURIA	401	9	\$ 25,196.00	\$ 2,721,168.00	\$ -	\$ 52,920.00	\$ 372,762.74	\$ -	\$ -	\$ -	\$ 3,146,850.74
SINDICO	SINDICATURA	401	1	\$ 35,280.00	\$ 423,360.00	\$ -	\$ 8,232.00	\$ 57,994.52	\$ -	\$ -	\$ -	\$ 489,586.52
PRESIDENTE MUNICIPAL	PRESIDENCIA MUNICIPAL	401	1	\$ 58,932.00	\$ 707,184.00	\$ -	\$ 13,750.00	\$ 96,874.52	\$ -	\$ -	\$ -	\$ 817,808.52
GERENTE DE GABINETE	PRESIDENCIA MUNICIPAL	401	1	\$ 33,840.00	\$ 406,080.00	\$ -	\$ 7,896.00	\$ 55,627.40	\$ -	\$ -	\$ -	\$ 469,603.40
ENCARGADO DE LA SECRETARIA GENERAL	SECRETARIA GENERAL	401	1	\$ 35,280.00	\$ 423,360.00	\$ -	\$ 8,232.00	\$ 57,994.52	\$ -	\$ -	\$ -	\$ 489,586.52
OFICIAL MAYOR ADMINISTRATIVO	RECURSOS HUMANOS	401	1	\$ 22,576.00	\$ 270,912.00	\$ -	\$ 5,268.00	\$ 37,111.23	\$ -	\$ -	\$ -	\$ 313,291.23
JEFE DE PERSONAL	RECURSOS HUMANOS	401	1	\$ 14,542.00	\$ 174,504.00	\$ -	\$ 3,394.00	\$ 23,904.66	\$ -	\$ -	\$ -	\$ 201,802.66
SECRETARIA	RECURSOS HUMANOS	401	1	\$ 6,078.00	\$ 72,936.00	\$ -	\$ 1,418.00	\$ 9,991.23	\$ -	\$ -	\$ -	\$ 84,345.23
SUPERVISOR	RECURSOS HUMANOS	401	1	\$ 11,220.00	\$ 134,640.00	\$ -	\$ 2,618.00	\$ 18,443.84	\$ -	\$ -	\$ -	\$ 155,701.84
SECRETARIA	PRESIDENCIA MUNICIPAL	401	1	\$ 8,566.00	\$ 102,792.00	\$ -	\$ 1,998.00	\$ 14,081.10	\$ -	\$ -	\$ -	\$ 118,871.10
RECEPCIONISTA	PRESIDENCIA MUNICIPAL	401	1	\$ 11,270.00	\$ 135,240.00	\$ -	\$ 2,630.00	\$ 18,526.03	\$ -	\$ -	\$ -	\$ 156,396.03
AUXILIAR ADMINISTRATIVO	SECRETARIA GENERAL	401	2	\$ 10,450.00	\$ 250,800.00	\$ -	\$ 4,876.00	\$ 34,356.16	\$ -	\$ -	\$ -	\$ 290,032.16
AUXILIAR ADMINISTRATIVO	SINDICATURA	401	1	\$ 10,450.00	\$ 125,400.00	\$ -	\$ 2,438.00	\$ 17,178.08	\$ -	\$ -	\$ -	\$ 145,016.08
DIRECTOR OFICIAL DEL REGISTRO CIVIL	REGISTRO CIVIL	401	1	\$ 15,268.00	\$ 183,216.00	\$ -	\$ 3,562.00	\$ 25,098.08	\$ -	\$ -	\$ -	\$ 211,876.08
AUXILIAR DEL REGISTRO CIVIL	REGISTRO CIVIL	401	1	\$ 7,018.00	\$ 84,216.00	\$ -	\$ 1,638.00	\$ 11,536.44	\$ -	\$ -	\$ -	\$ 97,390.44
SECRETARIA	REGISTRO CIVIL	401	1	\$ 7,898.00	\$ 94,776.00	\$ -	\$ 1,842.00	\$ 12,983.01	\$ -	\$ -	\$ -	\$ 109,601.01
AUXILIAR	COMUNICACIÓN SOCIAL	401	1	\$ 5,276.00	\$ 63,312.00	\$ -	\$ 1,232.00	\$ 8,672.88	\$ -	\$ -	\$ -	\$ 73,216.88
SECRETARIO	SECRETARIA GENERAL	401	1	\$ 9,550.00	\$ 114,600.00	\$ -	\$ 2,228.00	\$ 15,698.63	\$ -	\$ -	\$ -	\$ 132,526.63
ASISTENTE	PRESIDENCIA MUNICIPAL	401	1	\$ 7,806.00	\$ 93,672.00	\$ -	\$ 1,822.00	\$ 12,831.78	\$ -	\$ -	\$ -	\$ 108,325.78
ENCARGADO	COMUNICACIÓN SOCIAL	401	1	\$ 12,466.00	\$ 149,592.00	\$ -	\$ 2,908.00	\$ 20,492.05	\$ -	\$ -	\$ -	\$ 172,992.05
SECRETARIA	JUZGADO MUNICIPAL	401	1	\$ 5,818.00	\$ 69,816.00	\$ -	\$ 1,358.00	\$ 9,563.84	\$ -	\$ -	\$ -	\$ 80,737.84
DISEÑADOR GRAFICO	COMUNICACIÓN SOCIAL	401	1	\$ 8,090.00	\$ 97,080.00	\$ -	\$ 1,888.00	\$ 13,298.63	\$ -	\$ -	\$ -	\$ 112,266.63
DIRECTORA DEL INSTITUTO DE LA MUJER	INMUJER	401	1	\$ 7,806.00	\$ 93,672.00	\$ -	\$ 1,822.00	\$ 12,831.78	\$ -	\$ -	\$ -	\$ 108,325.78
TRADUCTOR DE ACTAS	REGISTRO CIVIL	401	1	\$ 5,590.00	\$ 67,080.00	\$ -	\$ 1,304.00	\$ 9,189.04	\$ -	\$ -	\$ -	\$ 77,573.04
MENSAJERO	PRESIDENCIA MUNICIPAL	401	1	\$ 5,276.00	\$ 63,312.00	\$ -	\$ 1,232.00	\$ 8,672.88	\$ -	\$ -	\$ -	\$ 73,216.88
ENCARGADO DE SISTEMAS	COMPUTO E INFORMATICA	401	1	\$ 8,106.00	\$ 97,272.00	\$ -	\$ 1,892.00	\$ 13,324.93	\$ -	\$ -	\$ -	\$ 112,488.93
AUXILIAR ADMINISTRATIVO	PRESIDENCIA MUNICIPAL	401	1	\$ 6,536.00	\$ 78,432.00	\$ -	\$ 1,526.00	\$ 10,744.11	\$ -	\$ -	\$ -	\$ 90,702.11

PLANTILLA DE PERSONAL DE CARÁCTER PERMANENTE. 2017

Municipio: Teocaltiche, Jalisco

Nombre de la Plaza	Adscripción de la Plaza	FF	No. Plazas	111-113 Dietas y Sueldo Base		131 Primas por años de Servicios Efectivos Prestados	132 Prima Vacacional y Dominical	132 Gratificación de Fin de Año (Aguinaldo)	133 Horas Extraordinarias	134 Compensaciones	Otras Prestaciones	Suma Total de Remuneraciones
				Mensual	Anual							
ENCARGADO DEL IAJUT	INST. DE ATENCION A LA JUVENTUD TEOCALTICHENSE	401	1	\$ 7,018.00	\$ 84,216.00	\$ -	\$ 1,638.00	\$ 11,536.44	\$ -	\$ -	\$ -	\$ 97,390.44
MENSAJERO	PRESIDENCIA MUNICIPAL	401	1	\$ 3,032.00	\$ 36,384.00	\$ -	\$ 708.00	\$ 4,984.11	\$ -	\$ -	\$ -	\$ 42,076.11
ENCARGADO DE REGLAMENTOS MUNICIPALES	OFICIALIA DE PADRON Y LICENCIAS	401	1	\$ 11,076.00	\$ 132,912.00	\$ -	\$ 2,584.00	\$ 18,207.12	\$ -	\$ -	\$ -	\$ 153,703.12
ENCARGADO DEL AREA DE GESTION	PRESIDENCIA MUNICIPAL	401	1	\$ 8,256.00	\$ 99,072.00	\$ -	\$ 1,926.00	\$ 13,571.51	\$ -	\$ -	\$ -	\$ 114,569.51
MEDICO MUNICIPAL	SERVICIOS MEDICOS	401	1	\$ 18,446.00	\$ 221,352.00	\$ -	\$ 4,304.00	\$ 30,322.19	\$ -	\$ -	\$ -	\$ 255,978.19
AUXILIAR ADMINISTRATIVO	PRESIDENCIA MUNICIPAL	401	1	\$ 8,428.00	\$ 101,136.00	\$ -	\$ 1,966.00	\$ 13,854.25	\$ -	\$ -	\$ -	\$ 116,956.25
DIRECTOR DE COMUNICACIÓN SOCIAL	COMUNICACIÓN SOCIAL	401	1	\$ 16,032.00	\$ 192,384.00	\$ -	\$ 3,740.00	\$ 26,353.97	\$ -	\$ -	\$ -	\$ 222,477.97
ENCARGADO DE FOMENTO ARTESANAL	COMUNICACIÓN SOCIAL	401	1	\$ 7,294.00	\$ 87,528.00	\$ -	\$ 2,138.00	\$ 11,990.14	\$ -	\$ -	\$ -	\$ 101,656.14
SECRETARIA PARTICULAR	JUZGADO MUNICIPAL	401	1	\$ 6,658.00	\$ 79,896.00	\$ -	\$ 1,554.00	\$ 10,944.66	\$ -	\$ -	\$ -	\$ 92,394.66
AUXILIAR ADMINISTRATIVO	PRESIDENCIA MUNICIPAL	401	1	\$ 14,542.00	\$ 174,504.00	\$ -	\$ 3,394.00	\$ 23,904.66	\$ -	\$ -	\$ -	\$ 201,802.66
ENCARGADO DEL AUDITORIO MUNICIPAL	PRESIDENCIA MUNICIPAL	401	1	\$ 5,346.00	\$ 64,152.00	\$ -	\$ 1,248.00	\$ 8,787.95	\$ -	\$ -	\$ -	\$ 74,187.95
AUXILIAR ADMINISTRATIVO	PRESIDENCIA MUNICIPAL	401	1	\$ 8,566.00	\$ 102,792.00	\$ -	\$ 1,998.00	\$ 14,081.10	\$ -	\$ -	\$ -	\$ 118,871.10
COORDINADOR ADMINISTRATIVO	CONTRALORIA MUNICIPAL	401	1	\$ 14,542.00	\$ 174,504.00	\$ -	\$ 3,394.00	\$ 23,904.66	\$ -	\$ -	\$ -	\$ 201,802.66
CONTRALOR	CONTRALORIA MUNICIPAL	401	1	\$ 12,628.00	\$ 151,536.00	\$ -	\$ 2,946.00	\$ 20,758.36	\$ -	\$ -	\$ -	\$ 175,240.36
SUPERVISOR	CONTRALORIA MUNICIPAL	401	1	\$ 9,734.00	\$ 116,808.00	\$ -	\$ 2,272.00	\$ 16,001.10	\$ -	\$ -	\$ -	\$ 135,081.10
SUPERVISOR	CONTRALORIA MUNICIPAL	401	1	\$ 8,545.00	\$ 102,540.00	\$ -	\$ 1,994.00	\$ 14,046.58	\$ -	\$ -	\$ -	\$ 118,580.58
ENCARGADO DE ALMACEN	CONTRALORIA MUNICIPAL	401	1	\$ 12,466.00	\$ 149,592.00	\$ -	\$ 2,908.00	\$ 20,492.05	\$ -	\$ -	\$ -	\$ 172,992.05
JUEZ MUNICIPAL	JUZGADO MUNICIPAL	401	1	\$ 14,542.00	\$ 174,504.00	\$ -	\$ 3,394.00	\$ 23,904.66	\$ -	\$ -	\$ -	\$ 201,802.66
AUXILIAR EN REGLAMENTOS	JUZGADO MUNICIPAL	401	1	\$ 12,466.00	\$ 149,592.00	\$ -	\$ 2,908.00	\$ 20,492.05	\$ -	\$ -	\$ -	\$ 172,992.05
AUXILIAR DEL JUEZ MUNICIPAL	JUZGADO MUNICIPAL	401	1	\$ 8,416.00	\$ 100,992.00	\$ -	\$ 1,964.00	\$ 13,834.52	\$ -	\$ -	\$ -	\$ 116,790.52
ABOGADO	JURIDICO	401	1	\$ 10,630.00	\$ 127,560.00	\$ -	\$ 2,480.00	\$ 17,473.97	\$ -	\$ -	\$ -	\$ 147,513.97
ABOGADO	JURIDICO	401	2	\$ 20,876.00	\$ 501,024.00	\$ -	\$ 9,744.00	\$ 68,633.42	\$ -	\$ -	\$ -	\$ 579,401.42
ABOGADO	JURIDICO	401	2	\$ 9,732.00	\$ 233,568.00	\$ -	\$ 4,540.00	\$ 31,995.62	\$ -	\$ -	\$ -	\$ 270,103.62
DIRECTOR	DESARROLLO SOCIAL	401	1	\$ 19,882.00	\$ 238,584.00	\$ -	\$ 4,640.00	\$ 32,682.74	\$ -	\$ -	\$ -	\$ 275,906.74
AUXILIAR ADMINISTRATIVO	DESARROLLO SOCIAL	401	1	\$ 6,618.00	\$ 79,416.00	\$ -	\$ 1,544.00	\$ 10,878.90	\$ -	\$ -	\$ -	\$ 91,838.90
AUXILIAR ADMINISTRATIVO	DESARROLLO RURAL	401	1	\$ 7,762.00	\$ 93,144.00	\$ -	\$ 1,812.00	\$ 12,759.45	\$ -	\$ -	\$ -	\$ 107,715.45
AUXILIAR ADMINISTRATIVO	REGISTRO CIVIL	401	1	\$ 12,698.00	\$ 152,376.00	\$ -	\$ 2,962.00	\$ 20,873.42	\$ -	\$ -	\$ -	\$ 176,211.42

PLANTILLA DE PERSONAL DE CARÁCTER PERMANENTE. 2017

Municipio: Teocaltiche, Jalisco

Nombre de la Plaza	Adscripción de la Plaza	FF	No. Plazas	111-113 Dietas y Sueldo Base		131 Primas por años de Servicios Efectivos Prestados	132 Prima Vacacional y Dominical	132 Gratificación de Fin de Año (Aguinaldo)	133 Horas Extraordinarias	134 Compensaciones	Otras Prestaciones	Suma Total de Remuneraciones
				Mensual	Anual							
SECRETARIA	DESARROLLO SOCIAL	401	1	\$ 6,704.00	\$ 80,448.00	\$ -	\$ 1,564.00	\$ 11,020.27	\$ -	\$ -	\$ -	\$ 93,032.27
SECRETARIA	DESARROLLO RURAL	401	1	\$ 6,704.00	\$ 80,448.00	\$ -	\$ 1,564.00	\$ 11,020.27	\$ -	\$ -	\$ -	\$ 93,032.27
SECRETARIA	DESARROLLO ECONOMICO	401	1	\$ 6,704.00	\$ 80,448.00	\$ -	\$ 1,564.00	\$ 11,020.27	\$ -	\$ -	\$ -	\$ 93,032.27
AUXILIAR ADMINISTRATIVO	DESARROLLO RURAL	401	1	\$ 11,924.00	\$ 143,088.00	\$ -	\$ 2,782.00	\$ 19,601.10	\$ -	\$ -	\$ -	\$ 165,471.10
AUXILIAR ADMINISTRATIVO	REGISTRO CIVIL	401	1	\$ 8,610.00	\$ 103,320.00	\$ -	\$ 2,010.00	\$ 14,153.42	\$ -	\$ -	\$ -	\$ 119,483.42
AUXILIAR DE PLANEACION Y PROYECTOS	DESARROLLO ECONOMICO	401	1	\$ 15,266.00	\$ 183,192.00	\$ -	\$ 3,562.00	\$ 25,094.79	\$ -	\$ -	\$ -	\$ 211,848.79
AUXILIAR DE OFICINA	DESARROLLO SOCIAL	401	1	\$ 6,618.00	\$ 79,416.00	\$ -	\$ 1,544.00	\$ 10,878.90	\$ -	\$ -	\$ -	\$ 91,838.90
DIRECTORA DE PROMOCION MUNICIPAL	CASA DE LA CULTURA	401	1	\$ 18,072.00	\$ 216,864.00	\$ -	\$ 4,216.00	\$ 29,707.40	\$ -	\$ -	\$ -	\$ 250,787.40
AUXILIAR DE INTENDENCIA	CASA DE LA CULTURA	401	1	\$ 4,062.00	\$ 48,744.00	\$ -	\$ 948.00	\$ 6,677.26	\$ -	\$ -	\$ -	\$ 56,369.26
INSTRUCTOR DE AJEDREZ	CASA DE LA CULTURA	401	1	\$ 1,869.00	\$ 22,428.00	\$ -	\$ 436.00	\$ 3,072.33	\$ -	\$ -	\$ -	\$ 25,936.33
ENCARGADA DE BIBLIOTECA	CASA DE LA CULTURA	401	2	\$ 5,010.00	\$ 120,240.00	\$ -	\$ 2,340.00	\$ 16,471.23	\$ -	\$ -	\$ -	\$ 139,051.23
MAESTRO DE DANZA	CASA DE LA CULTURA	401	1	\$ 2,640.00	\$ 31,680.00	\$ -	\$ 616.00	\$ 4,339.73	\$ -	\$ -	\$ -	\$ 36,635.73
MAESTRO DE PINTURA	CASA DE LA CULTURA	401	1	\$ 2,780.00	\$ 33,360.00	\$ -	\$ 648.00	\$ 4,569.86	\$ -	\$ -	\$ -	\$ 38,577.86
MAESTRO DE MUSICA	CASA DE LA CULTURA	401	1	\$ 2,958.00	\$ 35,496.00	\$ -	\$ 690.00	\$ 4,862.47	\$ -	\$ -	\$ -	\$ 41,048.47
MAESTRO DE MUSICA	CASA DE LA CULTURA	401	1	\$ 2,700.00	\$ 32,400.00	\$ -	\$ 630.00	\$ 4,438.36	\$ -	\$ -	\$ -	\$ 37,468.36
MAESTRO DE INGLES	CASA DE LA CULTURA	401	1	\$ 2,680.00	\$ 32,160.00	\$ -	\$ 626.00	\$ 4,405.48	\$ -	\$ -	\$ -	\$ 37,191.48
MAESTRO DE IDIOMAS	CASA DE LA CULTURA	401	1	\$ 4,674.00	\$ 56,088.00	\$ -	\$ 1,090.00	\$ 7,683.29	\$ -	\$ -	\$ -	\$ 64,861.29
MAESTRO DE BAILES DE SALON	CASA DE LA CULTURA	401	1	\$ 3,956.00	\$ 47,472.00	\$ -	\$ 924.00	\$ 6,503.01	\$ -	\$ -	\$ -	\$ 54,899.01
MAESTRO DE MUSICA	CASA DE LA CULTURA	401	1	\$ 5,400.00	\$ 64,800.00	\$ -	\$ 1,260.00	\$ 8,876.71	\$ -	\$ -	\$ -	\$ 74,936.71
INSTRUCTOR DE BANDA MUNICIPAL	CASA DE LA CULTURA	401	1	\$ 5,544.00	\$ 66,528.00	\$ -	\$ 1,294.00	\$ 9,113.42	\$ -	\$ -	\$ -	\$ 76,935.42
MAESTRO DE SOLFEO	CASA DE LA CULTURA	401	1	\$ 3,660.00	\$ 43,920.00	\$ -	\$ 854.00	\$ 6,016.44	\$ -	\$ -	\$ -	\$ 50,790.44
SECRETARIA	CASA DE LA CULTURA	401	1	\$ 2,394.00	\$ 28,728.00	\$ -	\$ 558.00	\$ 3,935.34	\$ -	\$ -	\$ -	\$ 33,221.34
GUARDIA DE SEGURIDAD	CASA DE LA CULTURA	401	1	\$ 9,270.00	\$ 111,240.00	\$ -	\$ 2,164.00	\$ 15,238.36	\$ -	\$ -	\$ -	\$ 128,642.36
DELEGADO	DELEGACIONES	401	4	\$ 5,744.00	\$ 275,712.00	\$ -	\$ 5,360.00	\$ 37,768.77	\$ -	\$ -	\$ -	\$ 318,840.77
AUXILIAR DE INTENDENCIA	DELEGACIONES	401	9	\$ 3,690.00	\$ 398,520.00	\$ -	\$ 7,758.00	\$ 54,591.78	\$ -	\$ -	\$ -	\$ 460,869.78
JARDINERO	DELEGACIONES	401	3	\$ 2,910.00	\$ 104,760.00	\$ -	\$ 2,040.00	\$ 14,350.68	\$ -	\$ -	\$ -	\$ 121,150.68
OFICIAL AUXILIAR DEL REGISTRO CIVIL	DELEGACIONES	401	1	\$ 4,276.00	\$ 51,312.00	\$ -	\$ 998.00	\$ 7,029.04	\$ -	\$ -	\$ -	\$ 59,339.04

PLANTILLA DE PERSONAL DE CARÁCTER PERMANENTE. 2017

Municipio: Teocaltiche, Jalisco

Nombre de la Plaza	Adscripción de la Plaza	FF	No. Plazas	111-113 Dietas y Sueldo Base		131 Primas por años de Servicios Efectivos Prestados	132 Prima Vacacional y Dominical	132 Gratificación de Fin de Año (Aguinaldo)	133 Horas Extraordinarias	134 Compensaciones	Otras Prestaciones	Suma Total de Remuneraciones
				Mensual	Anual							
SECRETARIA	DELEGACIONES	401	1	\$ 4,276.00	\$ 51,312.00	\$ -	\$ 998.00	\$ 7,029.04	\$ -	\$ -	\$ -	\$ 59,339.04
ADMINISTRADOR	DELEGACIONES	401	1	\$ 5,276.00	\$ 63,312.00	\$ -	\$ 1,232.00	\$ 8,672.88	\$ -	\$ -	\$ -	\$ 73,216.88
AUXILIAR	DELEGACIONES	401	1	\$ 1,652.00	\$ 19,824.00	\$ -	\$ 386.00	\$ 2,715.62	\$ -	\$ -	\$ -	\$ 22,925.62
AUXILIAR DE INTENDENCIA	DELEGACIONES	401	1	\$ 1,652.00	\$ 19,824.00	\$ -	\$ 386.00	\$ 2,715.62	\$ -	\$ -	\$ -	\$ 22,925.62
ENCARGADA UNIDAD DEPORTIVA	DELEGACIONES	401	1	\$ 3,716.00	\$ 44,592.00	\$ -	\$ 868.00	\$ 6,108.49	\$ -	\$ -	\$ -	\$ 51,568.49
JARDINERO	DELEGACIONES	401	1	\$ 2,776.00	\$ 33,312.00	\$ -	\$ 648.00	\$ 4,563.29	\$ -	\$ -	\$ -	\$ 38,523.29
JARDINERO	DELEGACIONES	401	1	\$ 4,062.00	\$ 48,744.00	\$ -	\$ 948.00	\$ 6,677.26	\$ -	\$ -	\$ -	\$ 56,369.26
AUXILIAR DE CORREO	DELEGACIONES	401	1	\$ 2,300.00	\$ 27,600.00	\$ -	\$ 536.00	\$ 3,780.82	\$ -	\$ -	\$ -	\$ 31,916.82
AGENTE MUNICIPAL	DELEGACIONES	401	1	\$ 1,743.00	\$ 20,916.00	\$ -	\$ 406.00	\$ 2,865.21	\$ -	\$ -	\$ -	\$ 24,187.21
AGENTE MUNICIPAL	DELEGACIONES	401	1	\$ 1,182.00	\$ 14,184.00	\$ -	\$ 276.00	\$ 1,943.01	\$ -	\$ -	\$ -	\$ 16,403.01
AGENTE MUNICIPAL	DELEGACIONES	401	36	\$ 872.00	\$ 376,704.00	\$ -	\$ 7,344.00	\$ 51,603.29	\$ -	\$ -	\$ -	\$ 435,651.29
AUXILIAR DE INTENDENCIA	DELEGACIONES	401	2	\$ 1,914.00	\$ 45,936.00	\$ -	\$ 892.00	\$ 6,292.60	\$ -	\$ -	\$ -	\$ 53,120.60
JARDINERO	DELEGACIONES	401	2	\$ 1,914.00	\$ 45,936.00	\$ -	\$ 892.00	\$ 6,292.60	\$ -	\$ -	\$ -	\$ 53,120.60
JARDINERO	DELEGACIONES	401	1	\$ 797.00	\$ 9,564.00	\$ -	\$ 186.00	\$ 1,310.14	\$ -	\$ -	\$ -	\$ 11,060.14
ENCARGADO DE LA HACIENDA MUNICIPAL	HACIENDA MUNICIPAL	401	1	\$ 35,280.00	\$ 423,360.00	\$ -	\$ 8,232.00	\$ 57,994.52	\$ -	\$ -	\$ -	\$ 489,586.52
JEFE DE INFORMATICA	HACIENDA MUNICIPAL	401	1	\$ 17,590.00	\$ 211,080.00	\$ -	\$ 4,104.00	\$ 28,915.07	\$ 17,590.00	\$ -	\$ -	\$ 261,689.07
JEFE DE INGRESOS	HACIENDA MUNICIPAL	401	1	\$ 13,512.00	\$ 162,144.00	\$ -	\$ 3,152.00	\$ 22,211.51	\$ -	\$ -	\$ -	\$ 187,507.51
AUXILIAR ADMINISTRATIVO	HACIENDA MUNICIPAL	401	3	\$ 10,450.00	\$ 376,200.00	\$ -	\$ 7,314.00	\$ 51,534.25	\$ 20,900.00	\$ -	\$ -	\$ 455,948.25
AUXILIAR ADMINISTRATIVO	HACIENDA MUNICIPAL	401	1	\$ 8,988.00	\$ 107,856.00	\$ -	\$ 2,098.00	\$ 14,774.79	\$ -	\$ -	\$ -	\$ 124,728.79
RECAUDADOR DE PISO	HACIENDA MUNICIPAL	401	2	\$ 6,704.00	\$ 160,896.00	\$ -	\$ 3,128.00	\$ 22,040.55	\$ 6,704.00	\$ -	\$ -	\$ 192,768.55
ENCARGADO DEL RAMO 33	HACIENDA MUNICIPAL	401	1	\$ 14,542.00	\$ 174,504.00	\$ -	\$ 3,394.00	\$ 23,904.66	\$ 14,542.00	\$ -	\$ -	\$ 216,344.66
SECRETARIO	HACIENDA MUNICIPAL	401	1	\$ 6,268.00	\$ 75,216.00	\$ -	\$ 1,462.00	\$ 10,303.56	\$ -	\$ -	\$ -	\$ 86,981.56
JEFE DE EGRESOS	HACIENDA MUNICIPAL	401	1	\$ 14,542.00	\$ 174,504.00	\$ -	\$ 3,394.00	\$ 23,904.66	\$ 14,542.00	\$ -	\$ -	\$ 216,344.66
SUB JEFE DE EGRESOS	HACIENDA MUNICIPAL	401	1	\$ 11,312.00	\$ 135,744.00	\$ -	\$ 2,640.00	\$ 18,595.07	\$ 11,312.00	\$ -	\$ -	\$ 168,291.07
NOTIFICADOR	HACIENDA MUNICIPAL	401	1	\$ 6,704.00	\$ 80,448.00	\$ -	\$ 1,564.00	\$ 11,020.27	\$ 6,704.00	\$ -	\$ -	\$ 99,736.27
SUPERVISORA	HACIENDA MUNICIPAL	401	1	\$ 4,862.00	\$ 58,344.00	\$ -	\$ 1,134.00	\$ 7,992.33	\$ 4,862.00	\$ -	\$ -	\$ 72,332.33
SECRETARIA	HACIENDA MUNICIPAL	401	1	\$ 6,704.00	\$ 80,448.00	\$ -	\$ 1,564.00	\$ 11,020.27	\$ 6,704.00	\$ -	\$ -	\$ 99,736.27

PLANTILLA DE PERSONAL DE CARÁCTER PERMANENTE. 2017

Municipio: Teocaltiche, Jalisco

Nombre de la Plaza	Adscripción de la Plaza	FF	No. Plazas	111-113 Dietas y Sueldo Base		131 Primas por años de Servicios Efectivos Prestados	132 Prima Vacacional y Dominical	132 Gratificación de Fin de Año (Aguinaldo)	133 Horas Extraordinarias	134 Compensaciones	Otras Prestaciones	Suma Total de Remuneraciones
				Mensual	Anual							
JEFE DE PREDIAL Y CATASTRO	CATASTRO MUNICIPAL	401	1	\$ 14,542.00	\$ 174,504.00	\$ -	\$ 3,394.00	\$ 23,904.66	\$ -	\$ -	\$ -	\$ 201,802.66
SECRETARIA	CATASTRO MUNICIPAL	401	1	\$ 12,466.00	\$ 149,592.00	\$ -	\$ 3,370.00	\$ 20,492.05	\$ -	\$ -	\$ -	\$ 173,454.05
SECRETARIA	CATASTRO MUNICIPAL	401	1	\$ 13,512.00	\$ 162,144.00	\$ -	\$ 3,152.00	\$ 22,211.51	\$ -	\$ -	\$ -	\$ 187,507.51
DIRECTOR DE SERVICIOS E INFRAESTRUCTURA	OBRAS PUBLICAS	503	1	\$ 33,792.00	\$ 405,504.00	\$ -	\$ 7,884.00	\$ 55,548.49	\$ -	\$ -	\$ -	\$ 468,936.49
ENCARGADO DE GESTION Y DESARROLLO URBANO	OBRAS PUBLICAS	503	1	\$ 18,072.00	\$ 216,864.00	\$ -	\$ 4,216.00	\$ 29,707.40	\$ -	\$ -	\$ -	\$ 250,787.40
SUB DIRECTOR	OBRAS PUBLICAS	503	1	\$ 19,414.00	\$ 232,968.00	\$ -	\$ 4,530.00	\$ 31,913.42	\$ -	\$ -	\$ -	\$ 269,411.42
SUB DIRECTOR DE DESARROLLO	OBRAS PUBLICAS	503	1	\$ 17,430.00	\$ 209,160.00	\$ -	\$ 4,068.00	\$ 28,652.05	\$ -	\$ -	\$ -	\$ 241,880.05
ENCARGADO	AGUA POTABLE	401	1	\$ 14,542.00	\$ 174,504.00	\$ -	\$ 3,394.00	\$ 23,904.66	\$ -	\$ -	\$ -	\$ 201,802.66
SECRETARIO	OBRAS PUBLICAS	503	1	\$ 9,248.00	\$ 110,976.00	\$ -	\$ 2,158.00	\$ 15,202.19	\$ -	\$ -	\$ -	\$ 128,336.19
SUB DIRECTOR	OBRAS PUBLICAS	503	1	\$ 22,576.00	\$ 270,912.00	\$ -	\$ 5,268.00	\$ 37,111.23	\$ -	\$ -	\$ -	\$ 313,291.23
AUXILIAR DE PROYECTOS	OBRAS PUBLICAS	503	1	\$ 6,912.00	\$ 82,944.00	\$ -	\$ 1,612.00	\$ 11,362.19	\$ -	\$ -	\$ -	\$ 95,918.19
INSPECTOR DE OBRAS	OBRAS PUBLICAS	503	1	\$ 7,586.00	\$ 91,032.00	\$ -	\$ 1,770.00	\$ 12,470.14	\$ -	\$ -	\$ -	\$ 105,272.14
ADMINISTRADOR DE PROYECTOS	OBRAS PUBLICAS	503	2	\$ 14,542.00	\$ 349,008.00	\$ -	\$ 6,788.00	\$ 47,809.32	\$ -	\$ -	\$ -	\$ 403,605.32
ALBAÑIL	OBRAS PUBLICAS	503	9	\$ 10,706.00	\$ 1,156,248.00	\$ -	\$ 22,482.00	\$ 158,390.14	\$ -	\$ -	\$ -	\$ 1,337,120.14
ALBAÑIL	OBRAS PUBLICAS	503	1	\$ 10,678.00	\$ 128,136.00	\$ -	\$ 2,492.00	\$ 17,552.88	\$ -	\$ -	\$ -	\$ 148,180.88
ALBAÑIL	OBRAS PUBLICAS	503	1	\$ 10,202.00	\$ 122,424.00	\$ -	\$ 2,380.00	\$ 16,770.41	\$ -	\$ -	\$ -	\$ 141,574.41
ALBAÑIL	OBRAS PUBLICAS	503	1	\$ 9,513.00	\$ 114,156.00	\$ -	\$ 2,220.00	\$ 15,637.81	\$ -	\$ -	\$ -	\$ 132,013.81
ALBAÑIL	OBRAS PUBLICAS	503	2	\$ 7,844.00	\$ 188,256.00	\$ -	\$ 3,660.00	\$ 25,788.49	\$ -	\$ -	\$ -	\$ 217,704.49
ALBAÑIL	OBRAS PUBLICAS	503	5	\$ 7,542.00	\$ 452,520.00	\$ -	\$ 8,800.00	\$ 61,989.04	\$ -	\$ -	\$ -	\$ 523,309.04
OPERADOR DE MAQUINARIA PESADA	OBRAS PUBLICAS	503	2	\$ 8,361.00	\$ 200,664.00	\$ -	\$ 3,900.00	\$ 27,488.22	\$ -	\$ -	\$ -	\$ 232,052.22
CHOFER	OBRAS PUBLICAS	503	1	\$ 7,389.00	\$ 88,668.00	\$ -	\$ 1,724.00	\$ 12,146.30	\$ -	\$ -	\$ -	\$ 102,538.30
AUXILIAR DE ALBAÑIL	OBRAS PUBLICAS	503	1	\$ 8,856.00	\$ 106,272.00	\$ -	\$ 2,066.00	\$ 14,557.81	\$ -	\$ -	\$ -	\$ 122,895.81
AUXILIAR DE ALBAÑIL	OBRAS PUBLICAS	503	2	\$ 8,438.00	\$ 202,512.00	\$ -	\$ 3,936.00	\$ 27,741.37	\$ -	\$ -	\$ -	\$ 234,189.37
PEON	OBRAS PUBLICAS	503	25	\$ 7,389.00	\$ 2,216,700.00	\$ -	\$ 43,100.00	\$ 303,657.53	\$ 15,600.00	\$ -	\$ -	\$ 2,579,057.53
PEON	OBRAS PUBLICAS	503	1	\$ 7,771.00	\$ 93,252.00	\$ -	\$ 1,813.00	\$ 12,774.25	\$ -	\$ -	\$ -	\$ 107,839.25
PEON	OBRAS PUBLICAS	503	1	\$ 8,438.00	\$ 101,256.00	\$ -	\$ 1,968.00	\$ 13,870.68	\$ -	\$ -	\$ -	\$ 117,094.68
PEON	OBRAS PUBLICAS	503	2	\$ 5,958.00	\$ 142,992.00	\$ -	\$ 2,780.00	\$ 19,587.95	\$ -	\$ -	\$ -	\$ 165,359.95

PLANTILLA DE PERSONAL DE CARÁCTER PERMANENTE. 2017

Municipio: Teocaltiche, Jalisco

Nombre de la Plaza	Adscripción de la Plaza	FF	No. Plazas	111-113 Dietas y Sueldo Base		131 Primas por años de Servicios Efectivos Prestados	132 Prima Vacacional y Dominical	132 Gratificación de Fin de Año (Aguinaldo)	133 Horas Extraordinarias	134 Compensaciones	Otras Prestaciones	Suma Total de Remuneraciones
				Mensual	Anual							
PEON	OBRAS PUBLICAS	503	11	\$ 5,733.00	\$ 756,756.00	\$ -	\$ 14,718.00	\$ 103,665.21	\$ -	\$ -	\$ -	\$ 875,139.21
COORDINADOR DE SERVICIOS GENERALES	SERVICIOS PUBLICOS	503	1	\$ 15,268.00	\$ 183,216.00	\$ -	\$ 3,562.00	\$ 25,098.08	\$ -	\$ -	\$ -	\$ 211,876.08
INSPECTOR DE GANADERIA	SERVICIOS PUBLICOS	503	1	\$ 10,916.00	\$ 130,992.00	\$ -	\$ 2,548.00	\$ 17,944.11	\$ -	\$ -	\$ -	\$ 151,484.11
PINTOR	SERVICIOS PUBLICOS	503	2	\$ 9,694.00	\$ 232,656.00	\$ -	\$ 4,524.00	\$ 31,870.68	\$ -	\$ -	\$ -	\$ 269,050.68
ROTULISTA	SERVICIOS PUBLICOS	503	1	\$ 8,094.00	\$ 97,128.00	\$ -	\$ 1,888.00	\$ 13,305.21	\$ -	\$ -	\$ -	\$ 112,321.21
AUXILIAR DE SERVICIOS PUBLICOS	SERVICIOS PUBLICOS	503	1	\$ 6,996.00	\$ 83,952.00	\$ -	\$ 1,632.00	\$ 11,500.27	\$ -	\$ -	\$ -	\$ 97,084.27
ENCARGADO DEL PERIFONEO	SERVICIOS PUBLICOS	503	1	\$ 4,968.00	\$ 59,616.00	\$ -	\$ 1,160.00	\$ 8,166.58	\$ -	\$ -	\$ -	\$ 68,942.58
JEFE DE MANTENIMIENTO A VEHICULOS	SERVICIOS PUBLICOS	503	1	\$ 13,864.00	\$ 166,368.00	\$ -	\$ 3,234.00	\$ 22,790.14	\$ -	\$ -	\$ -	\$ 192,392.14
INSPECTOR DE VEHICULOS MUNICIPALES	SERVICIOS PUBLICOS	503	1	\$ 8,010.00	\$ 96,120.00	\$ -	\$ 1,870.00	\$ 13,167.12	\$ -	\$ -	\$ -	\$ 111,157.12
CHOFER	SERVICIOS PUBLICOS	503	2	\$ 8,794.00	\$ 211,056.00	\$ -	\$ 4,104.00	\$ 28,911.78	\$ -	\$ -	\$ -	\$ 244,071.78
OPERADOR DE MAQUINARIA PESADA	SERVICIOS PUBLICOS	503	1	\$ 7,660.00	\$ 91,920.00	\$ -	\$ 1,788.00	\$ 12,591.78	\$ -	\$ -	\$ -	\$ 106,299.78
MECANICO DE VEHICULOS MUNICIPALES	SERVICIOS PUBLICOS	503	1	\$ 8,256.00	\$ 99,072.00	\$ -	\$ 1,926.00	\$ 13,571.51	\$ -	\$ -	\$ -	\$ 114,569.51
CHOFER	SERVICIOS PUBLICOS	503	1	\$ 6,914.00	\$ 82,968.00	\$ -	\$ 1,614.00	\$ 11,365.48	\$ -	\$ -	\$ -	\$ 95,947.48
CHOFER DEL AUTOBUS	SERVICIOS PUBLICOS	503	1	\$ 10,660.00	\$ 127,920.00	\$ -	\$ 2,488.00	\$ 17,523.29	\$ -	\$ -	\$ -	\$ 147,931.29
CHOFER	SERVICIOS PUBLICOS	503	1	\$ 6,896.00	\$ 82,752.00	\$ -	\$ 1,610.00	\$ 11,335.89	\$ -	\$ -	\$ -	\$ 95,697.89
AYUDANTE DE MECANICO	SERVICIOS PUBLICOS	503	1	\$ 6,130.00	\$ 73,560.00	\$ -	\$ 1,430.00	\$ 10,076.71	\$ -	\$ -	\$ -	\$ 85,066.71
MECANICO DE VEHICULOS MUNICIPALES	SERVICIOS PUBLICOS	503	3	\$ 7,982.00	\$ 287,352.00	\$ -	\$ 5,586.00	\$ 39,363.29	\$ -	\$ -	\$ -	\$ 332,301.29
VELADOR	SERVICIOS PUBLICOS	503	1	\$ 5,346.00	\$ 64,152.00	\$ -	\$ 1,248.00	\$ 8,787.95	\$ -	\$ -	\$ -	\$ 74,187.95
AYUDANTE DE MECANICO	SERVICIOS PUBLICOS	503	1	\$ 7,312.00	\$ 87,744.00	\$ -	\$ 1,706.00	\$ 12,019.73	\$ -	\$ -	\$ -	\$ 101,469.73
VELADOR	SERVICIOS PUBLICOS	503	2	\$ 5,958.00	\$ 142,992.00	\$ -	\$ 2,780.00	\$ 19,587.95	\$ -	\$ -	\$ -	\$ 165,359.95
VELADOR	SERVICIOS PUBLICOS	503	3	\$ 4,878.00	\$ 175,608.00	\$ -	\$ 3,414.00	\$ 24,055.89	\$ -	\$ -	\$ -	\$ 203,077.89
ADMINISTRADOR	CEMENTERIOS MUNICIPALES	503	1	\$ 5,552.00	\$ 66,624.00	\$ -	\$ 1,296.00	\$ 9,126.58	\$ -	\$ -	\$ -	\$ 77,046.58
JARDINERO	CEMENTERIOS MUNICIPALES	503	1	\$ 5,158.00	\$ 61,896.00	\$ -	\$ 1,204.00	\$ 8,478.90	\$ -	\$ -	\$ -	\$ 71,578.90
AUXILIAR DE OFICINA	RASTRO MUNICIPAL	401	1	\$ 5,520.00	\$ 66,240.00	\$ -	\$ 1,288.00	\$ 9,073.97	\$ -	\$ -	\$ -	\$ 76,601.97
AUXILIAR ADMINISTRATIVO	RASTRO MUNICIPAL	401	1	\$ 8,438.00	\$ 101,256.00	\$ -	\$ 1,968.00	\$ 13,870.68	\$ 20,878.00	\$ -	\$ -	\$ 137,972.68
AUXILIAR MANTENIMIENTO Y ACARREO	RASTRO MUNICIPAL	401	3	\$ 6,700.00	\$ 241,200.00	\$ -	\$ 4,692.00	\$ 33,041.10	\$ 199,056.00	\$ -	\$ -	\$ 477,989.10
AUXILIAR DE MANTENIMIENTO	RASTRO MUNICIPAL	401	1	\$ 6,700.00	\$ 80,400.00	\$ -	\$ 1,564.00	\$ 11,013.70	\$ 66,352.00	\$ -	\$ -	\$ 159,329.70

PLANTILLA DE PERSONAL DE CARÁCTER PERMANENTE. 2017

Municipio: Teocaltiche, Jalisco

Nombre de la Plaza	Adscripción de la Plaza	FF	No. Plazas	111-113 Dietas y Sueldo Base		131 Primas por años de Servicios Efectivos Prestados	132 Prima Vacacional y Dominical	132 Gratificación de Fin de Año (Aguinaldo)	133 Horas Extraordinarias	134 Compensaciones	Otras Prestaciones	Suma Total de Remuneraciones
				Mensual	Anual							
AUXILIAR DE MANTENIMIENTO	RASTRO MUNICIPAL	401	2	\$ 5,094.00	\$ 122,256.00	\$ -	\$ 2,376.00	\$ 16,747.40	\$ 25,272.00	\$ -	\$ -	\$ 166,651.40
MEDICO VETERINARIO	RASTRO MUNICIPAL	401	1	\$ 8,438.00	\$ 101,256.00	\$ -	\$ 1,968.00	\$ 13,870.68	\$ 20,904.00	\$ -	\$ -	\$ 137,998.68
AUXILIAR SELLADOR CARNE	RASTRO MUNICIPAL	401	1	\$ 6,238.00	\$ 74,856.00	\$ -	\$ 1,456.00	\$ 10,254.25	\$ 15,444.00	\$ -	\$ -	\$ 102,010.25
JEFE DE MATANCEROS	RASTRO MUNICIPAL	401	2	\$ 9,329.00	\$ 223,896.00	\$ -	\$ 4,352.00	\$ 30,670.68	\$ 31,200.00	\$ -	\$ -	\$ 290,118.68
MATANCERO	RASTRO MUNICIPAL	401	8	\$ 7,506.00	\$ 720,576.00	\$ -	\$ 14,016.00	\$ 98,709.04	\$ 124,800.00	\$ -	\$ -	\$ 958,101.04
ENCARGADO DE PARQUES Y JARDINES	PARQUES Y JARDINES	503	1	\$ 10,020.00	\$ 120,240.00	\$ -	\$ 2,338.00	\$ 16,471.23	\$ -	\$ -	\$ -	\$ 139,049.23
JARDINERO	PARQUES Y JARDINES	503	5	\$ 5,158.00	\$ 309,480.00	\$ -	\$ 6,020.00	\$ 42,394.52	\$ -	\$ -	\$ -	\$ 357,894.52
JARDINERO	PARQUES Y JARDINES	503	1	\$ 5,348.00	\$ 64,176.00	\$ -	\$ 1,248.00	\$ 8,791.23	\$ -	\$ -	\$ -	\$ 74,215.23
JARDINERO	PARQUES Y JARDINES	503	1	\$ 4,072.00	\$ 48,864.00	\$ -	\$ 950.00	\$ 6,693.70	\$ -	\$ -	\$ -	\$ 56,507.70
JARDINERO	PARQUES Y JARDINES	503	1	\$ 4,732.00	\$ 56,784.00	\$ -	\$ 1,104.00	\$ 7,778.63	\$ -	\$ -	\$ -	\$ 65,666.63
JARDINERO	PARQUES Y JARDINES	503	1	\$ 6,914.00	\$ 82,968.00	\$ -	\$ 1,614.00	\$ 11,365.48	\$ -	\$ -	\$ -	\$ 95,947.48
JARDINERO	PARQUES Y JARDINES	503	1	\$ 6,700.00	\$ 80,400.00	\$ -	\$ 1,564.00	\$ 11,013.70	\$ -	\$ -	\$ -	\$ 92,977.70
JARDINERO	PARQUES Y JARDINES	503	1	\$ 6,422.00	\$ 77,064.00	\$ -	\$ 1,498.00	\$ 10,556.71	\$ -	\$ -	\$ -	\$ 89,118.71
AUXILIAR DE INTENDENCIA	PARQUES Y JARDINES	503	1	\$ 4,858.00	\$ 58,296.00	\$ -	\$ 1,134.00	\$ 7,985.75	\$ -	\$ -	\$ -	\$ 67,415.75
AUXILIAR DE SERVICIOS PUBLICOS	PARQUES Y JARDINES	503	1	\$ 6,074.00	\$ 72,888.00	\$ -	\$ 1,418.00	\$ 9,984.66	\$ -	\$ -	\$ -	\$ 84,290.66
JARDINERO	PARQUES Y JARDINES	503	1	\$ 4,878.00	\$ 58,536.00	\$ -	\$ 1,138.00	\$ 8,018.63	\$ -	\$ -	\$ -	\$ 67,692.63
CHOFER	ASEO PUBLICO	503	3	\$ 7,576.00	\$ 272,736.00	\$ -	\$ 5,304.00	\$ 37,361.10	\$ 12,000.00	\$ -	\$ -	\$ 327,401.10
ASEADOR	ASEO PUBLICO	503	6	\$ 6,422.00	\$ 462,384.00	\$ -	\$ 8,988.00	\$ 63,340.27	\$ -	\$ -	\$ -	\$ 534,712.27
AUXILIAR DE SERVICIOS PUBLICOS	ASEO PUBLICO	503	1	\$ 5,770.00	\$ 69,240.00	\$ -	\$ 1,346.00	\$ 9,484.93	\$ -	\$ -	\$ -	\$ 80,070.93
ASEADOR	ASEO PUBLICO	503	1	\$ 4,970.00	\$ 59,640.00	\$ -	\$ 1,160.00	\$ 8,169.86	\$ -	\$ -	\$ -	\$ 68,969.86
CHOFER	ASEO PUBLICO	503	1	\$ 11,050.00	\$ 132,600.00	\$ -	\$ 2,578.00	\$ 18,164.38	\$ -	\$ -	\$ -	\$ 153,342.38
ENCARGADO DE BASURERO	ASEO PUBLICO	503	1	\$ 5,192.00	\$ 62,304.00	\$ -	\$ 1,212.00	\$ 8,534.79	\$ -	\$ -	\$ -	\$ 72,050.79
VELADOR DEL BASURERO	ASEO PUBLICO	503	1	\$ 4,690.00	\$ 56,280.00	\$ -	\$ 1,094.00	\$ 7,709.59	\$ -	\$ -	\$ -	\$ 65,083.59
ASEADOR	ASEO PUBLICO	503	1	\$ 4,882.00	\$ 58,584.00	\$ -	\$ 1,140.00	\$ 8,025.21	\$ -	\$ -	\$ -	\$ 67,749.21
AUXILIAR DE INTENDENCIA	ASEO PUBLICO	503	1	\$ 5,156.00	\$ 61,872.00	\$ -	\$ 1,204.00	\$ 8,475.62	\$ -	\$ -	\$ -	\$ 71,551.62
BARRENDERO	ASEO PUBLICO	503	1	\$ 4,856.00	\$ 58,272.00	\$ -	\$ 1,134.00	\$ 7,982.47	\$ -	\$ -	\$ -	\$ 67,388.47
BARRENDERO	ASEO PUBLICO	503	4	\$ 4,274.00	\$ 205,152.00	\$ -	\$ 3,992.00	\$ 28,103.01	\$ -	\$ -	\$ -	\$ 237,247.01

PLANTILLA DE PERSONAL DE CARÁCTER PERMANENTE. 2017

Municipio: Teocaltiche, Jalisco

Nombre de la Plaza	Adscripción de la Plaza	FF	No. Plazas	111-113 Dietas y Sueldo Base		131 Primas por años de Servicios Efectivos Prestados	132 Prima Vacacional y Dominical	132 Gratificación de Fin de Año (Aguinaldo)	133 Horas Extraordinarias	134 Compensaciones	Otras Prestaciones	Suma Total de Remuneraciones
				Mensual	Anual							
AUXILIAR DE INTENDENCIA	ASEO PUBLICO	503	7	\$ 4,626.00	\$ 388,584.00	\$ -	\$ 7,560.00	\$ 53,230.68	\$ -	\$ -	\$ -	\$ 449,374.68
AUXILIAR DE INTENDENCIA C.D.C.	ASEO PUBLICO	503	1	\$ 5,276.00	\$ 63,312.00	\$ -	\$ 1,232.00	\$ 8,672.88	\$ -	\$ -	\$ -	\$ 73,216.88
AUXILIAR DE MANTENIMIENTO	ASEO PUBLICO	503	1	\$ 5,094.00	\$ 61,128.00	\$ -	\$ 1,188.00	\$ 8,373.70	\$ -	\$ -	\$ -	\$ 70,689.70
AUXILIAR DE INTENDENCIA	ASEO PUBLICO	503	1	\$ 4,062.00	\$ 48,744.00	\$ -	\$ 948.00	\$ 6,677.26	\$ -	\$ -	\$ -	\$ 56,369.26
AUXILIAR DE INTENDENCIA	ASEO PUBLICO	503	1	\$ 5,064.00	\$ 60,768.00	\$ -	\$ 1,182.00	\$ 8,324.38	\$ -	\$ -	\$ -	\$ 70,274.38
AUXILIAR DE INTENDENCIA	ASEO PUBLICO	503	1	\$ 808.00	\$ 9,696.00	\$ -	\$ 188.00	\$ 1,328.22	\$ -	\$ -	\$ -	\$ 11,212.22
AUXILIAR DE INTENDENCIA	ASEO PUBLICO	503	1	\$ 4,224.00	\$ 50,688.00	\$ -	\$ 986.00	\$ 6,943.56	\$ -	\$ -	\$ -	\$ 58,617.56
BARRENDERO	ASEO PUBLICO	503	1	\$ 4,894.00	\$ 58,728.00	\$ -	\$ 1,142.00	\$ 8,044.93	\$ -	\$ -	\$ -	\$ 67,914.93
AUXILIAR DE INTENDENCIA	ASEO PUBLICO	503	1	\$ 4,882.00	\$ 58,584.00	\$ -	\$ 1,140.00	\$ 8,025.21	\$ -	\$ -	\$ -	\$ 67,749.21
JEFE	ALUMBRADO PUBLICO	503	1	\$ 8,730.00	\$ 104,760.00	\$ -	\$ 2,038.00	\$ 14,350.68	\$ -	\$ -	\$ -	\$ 121,148.68
ELECTRICISTA	ALUMBRADO PUBLICO	503	4	\$ 8,132.00	\$ 390,336.00	\$ -	\$ 7,592.00	\$ 53,470.68	\$ -	\$ -	\$ -	\$ 451,398.68
AUXILIAR TECNICO	ALUMBRADO PUBLICO	503	1	\$ 6,126.00	\$ 73,512.00	\$ -	\$ 1,430.00	\$ 10,070.14	\$ -	\$ -	\$ -	\$ 85,012.14
CHOFER	ALUMBRADO PUBLICO	503	1	\$ 6,894.00	\$ 82,728.00	\$ -	\$ 1,608.00	\$ 11,332.60	\$ -	\$ -	\$ -	\$ 95,668.60
AUXILIAR TECNICO	ALUMBRADO PUBLICO	503	1	\$ 8,512.00	\$ 102,144.00	\$ -	\$ 1,986.00	\$ 13,992.33	\$ -	\$ -	\$ -	\$ 118,122.33
AUXILIAR TECNICO	ALUMBRADO PUBLICO	503	1	\$ 5,716.00	\$ 68,592.00	\$ -	\$ 1,334.00	\$ 9,396.16	\$ -	\$ -	\$ -	\$ 79,322.16
ELECTRICO FONTANERO	ALUMBRADO PUBLICO	503	1	\$ 11,608.00	\$ 139,296.00	\$ -	\$ 2,708.00	\$ 19,081.64	\$ -	\$ -	\$ -	\$ 161,085.64
AUXILIAR TECNICO	ALUMBRADO PUBLICO	503	1	\$ 5,348.00	\$ 64,176.00	\$ -	\$ 1,248.00	\$ 8,791.23	\$ -	\$ -	\$ -	\$ 74,215.23
DIRECTOR	DEPORTE	503	1	\$ 9,734.00	\$ 116,808.00	\$ -	\$ 2,272.00	\$ 16,001.10	\$ -	\$ -	\$ -	\$ 135,081.10
COORDINADOR DE ACTIVIDADES DEPORTIVAS	DEPORTE	503	1	\$ 4,842.00	\$ 58,104.00	\$ -	\$ 1,130.00	\$ 7,959.45	\$ -	\$ -	\$ -	\$ 67,193.45
ENTRENADOR DE FUTBOL	DEPORTE	503	1	\$ 4,842.00	\$ 58,104.00	\$ -	\$ 1,130.00	\$ 7,959.45	\$ -	\$ -	\$ -	\$ 67,193.45
ENTRENADOR DE BEISBOL	DEPORTE	503	1	\$ 2,366.00	\$ 28,392.00	\$ -	\$ 552.00	\$ 3,889.32	\$ -	\$ -	\$ -	\$ 32,833.32
ENTRENADOR DE BASQUETBOL	DEPORTE	503	1	\$ 4,842.00	\$ 58,104.00	\$ -	\$ 1,130.00	\$ 7,959.45	\$ -	\$ -	\$ -	\$ 67,193.45
ENCARGADO UNIDAD DEPORTIVA	DEPORTE	503	1	\$ 6,972.00	\$ 83,664.00	\$ -	\$ 1,626.00	\$ 11,460.82	\$ -	\$ -	\$ -	\$ 96,750.82
ENCARGADA DE CANCHA MUNICIPAL	DEPORTE	503	1	\$ 3,958.00	\$ 47,496.00	\$ -	\$ 924.00	\$ 6,506.30	\$ -	\$ -	\$ -	\$ 54,926.30
RECAUDADORA DE BAÑOS	DEPORTE	503	1	\$ 4,274.00	\$ 51,288.00	\$ -	\$ 998.00	\$ 7,025.75	\$ -	\$ -	\$ -	\$ 59,311.75
RECAUDADORA DE BAÑOS	DEPORTE	503	1	\$ 3,958.00	\$ 47,496.00	\$ -	\$ 924.00	\$ 6,506.30	\$ -	\$ -	\$ -	\$ 54,926.30
AUXILIAR ADMINISTRATIVO	AGUA POTABLE	401	1	\$ 8,988.00	\$ 107,856.00	\$ -	\$ 2,098.00	\$ 14,774.79	\$ -	\$ -	\$ -	\$ 124,728.79

PLANTILLA DE PERSONAL DE CARÁCTER PERMANENTE. 2017

Municipio: Teocaltiche, Jalisco

Nombre de la Plaza	Adscripción de la Plaza	FF	No. Plazas	111-113 Dietas y Sueldo Base		131 Primas por años de Servicios Efectivos Prestados	132 Prima Vacacional y Dominical	132 Gratificación de Fin de Año (Aguinaldo)	133 Horas Extraordinarias	134 Compensaciones	Otras Prestaciones	Suma Total de Remuneraciones
				Mensual	Anual							
ENCARGADO DE PIPAS	AGUA POTABLE	401	2	\$ 8,104.00	\$ 194,496.00	\$ -	\$ 3,780.00	\$ 26,643.29	\$ -	\$ -	\$ -	\$ 224,919.29
OPERADOR DE BOMBA	AGUA POTABLE	401	1	\$ 7,162.00	\$ 85,944.00	\$ -	\$ 1,672.00	\$ 11,773.15	\$ -	\$ -	\$ -	\$ 99,389.15
OPERADOR DE PLANTA DE AGUA	AGUA POTABLE	401	3	\$ 7,520.00	\$ 270,720.00	\$ -	\$ 5,262.00	\$ 37,084.93	\$ -	\$ -	\$ -	\$ 313,066.93
ENCARGADO DE BOMBA	AGUA POTABLE	401	6	\$ 7,520.00	\$ 541,440.00	\$ -	\$ 10,524.00	\$ 74,169.86	\$ -	\$ -	\$ -	\$ 626,133.86
ENCARGADO DE BOMBA	AGUA POTABLE	401	1	\$ 5,342.00	\$ 64,104.00	\$ -	\$ 1,246.00	\$ 8,781.37	\$ -	\$ -	\$ -	\$ 74,131.37
ENCARGADO DE BOMBA	AGUA POTABLE	401	1	\$ 926.00	\$ 11,112.00	\$ -	\$ 216.00	\$ 1,522.19	\$ -	\$ -	\$ -	\$ 12,850.19
VELADOR	AGUA POTABLE	401	1	\$ 8,386.00	\$ 100,632.00	\$ -	\$ 1,956.00	\$ 13,785.21	\$ -	\$ -	\$ -	\$ 116,373.21
ENCARGADO DE LA PRESA DE CALERA	AGUA POTABLE	401	1	\$ 4,162.00	\$ 49,944.00	\$ -	\$ 972.00	\$ 6,841.64	\$ -	\$ -	\$ -	\$ 57,757.64
OPERADOR DE PLANTA DE TRATAMIENTO	AGUA POTABLE	402	6	\$ 6,092.00	\$ 438,624.00	\$ -	\$ 8,532.00	\$ 60,085.48	\$ -	\$ -	\$ -	\$ 507,241.48
AYUDANTE DE OPERADOR	AGUA POTABLE	402	5	\$ 6,092.00	\$ 365,520.00	\$ -	\$ 7,110.00	\$ 50,071.23	\$ -	\$ -	\$ -	\$ 422,701.23
AYUDANTE DE OPERADOR	AGUA POTABLE	402	2	\$ 3,524.00	\$ 84,576.00	\$ -	\$ 1,644.00	\$ 11,585.75	\$ -	\$ -	\$ -	\$ 97,805.75
AYUDANTE DE OPERADOR	AGUA POTABLE	402	1	\$ 2,718.00	\$ 32,616.00	\$ -	\$ 634.00	\$ 4,467.95	\$ -	\$ -	\$ -	\$ 37,717.95
ADMINISTRADOR	AGUA POTABLE	401	1	\$ 2,227.00	\$ 26,724.00	\$ -	\$ 520.00	\$ 3,660.82	\$ -	\$ -	\$ -	\$ 30,904.82
ENCARGADO DE BOMBA	AGUA POTABLE	401	6	\$ 1,215.00	\$ 87,480.00	\$ -	\$ 1,704.00	\$ 11,983.56	\$ -	\$ -	\$ -	\$ 101,167.56
ADMINISTRADOR	AGUA POTABLE	401	2	\$ 1,215.00	\$ 29,160.00	\$ -	\$ 568.00	\$ 3,994.52	\$ -	\$ -	\$ -	\$ 33,722.52
ENCARGADO DE BOMBA	AGUA POTABLE	401	2	\$ 2,336.00	\$ 56,064.00	\$ -	\$ 1,090.00	\$ 7,680.00	\$ -	\$ -	\$ -	\$ 64,834.00
ENCARGADO DE BOMBA	AGUA POTABLE	401	1	\$ 2,227.00	\$ 26,724.00	\$ -	\$ 520.00	\$ 3,660.82	\$ -	\$ -	\$ -	\$ 30,904.82
ADMINISTRADOR	AGUA POTABLE	401	1	\$ 1,722.00	\$ 20,664.00	\$ -	\$ 402.00	\$ 2,830.68	\$ -	\$ -	\$ -	\$ 23,896.68
OPERADOR DE POZO	AGUA POTABLE	401	1	\$ 1,874.00	\$ 22,488.00	\$ -	\$ 438.00	\$ 3,080.55	\$ -	\$ -	\$ -	\$ 26,006.55
ENCARGADO DE BOMBA	AGUA POTABLE	401	1	\$ 843.00	\$ 10,116.00	\$ -	\$ 196.00	\$ 1,385.75	\$ -	\$ -	\$ -	\$ 11,697.75
ENCARGADO DE BOMBA	AGUA POTABLE	401	1	\$ 1,898.00	\$ 22,776.00	\$ -	\$ 442.00	\$ 3,120.00	\$ -	\$ -	\$ -	\$ 26,338.00
ENCARGADO DE BOMBA	AGUA POTABLE	401	1	\$ 1,595.00	\$ 19,140.00	\$ -	\$ 372.00	\$ 2,621.92	\$ -	\$ -	\$ -	\$ 22,133.92
OPERADOR DE POZO	AGUA POTABLE	401	1	\$ 1,949.00	\$ 23,388.00	\$ -	\$ 454.00	\$ 3,203.84	\$ -	\$ -	\$ -	\$ 27,045.84
JEFE DE CUADRILLA	AGUA POTABLE	401	1	\$ 10,706.00	\$ 128,472.00	\$ -	\$ 2,498.00	\$ 17,598.90	\$ -	\$ -	\$ -	\$ 148,568.90
FONTANERO	AGUA POTABLE	401	6	\$ 10,706.00	\$ 770,832.00	\$ -	\$ 14,988.00	\$ 105,593.42	\$ -	\$ -	\$ -	\$ 891,413.42
AUXILIAR DE FONTANERO	AGUA POTABLE	401	1	\$ 8,811.00	\$ 105,732.00	\$ -	\$ 2,056.00	\$ 14,483.84	\$ -	\$ -	\$ -	\$ 122,271.84
AUXILIAR DE FONTANERO	AGUA POTABLE	401	6	\$ 7,947.00	\$ 572,184.00	\$ -	\$ 11,124.00	\$ 78,381.37	\$ -	\$ -	\$ -	\$ 661,689.37

PLANTILLA DE PERSONAL DE CARÁCTER PERMANENTE. 2017

Municipio: Teocaltiche, Jalisco

Nombre de la Plaza	Adscripción de la Plaza	FF	No. Plazas	111-113 Dietas y Sueldo Base		131 Primas por años de Servicios Efectivos Prestados	132 Prima Vacacional y Dominical	132 Gratificación de Fin de Año (Aguinaldo)	133 Horas Extraordinarias	134 Compensaciones	Otras Prestaciones	Suma Total de Remuneraciones
				Mensual	Anual							
DIRECTOR	SEGURIDAD PUBLICA	502	1	\$ 33,661.00	\$ 403,932.00	\$ -	\$ 7,854.00	\$ 55,333.15	\$ 16,830.00	\$ -	\$ 6,000.00	\$ 489,949.15
PRIMER COMANDANTE	SEGURIDAD PUBLICA	502	1	\$ 15,888.00	\$ 190,656.00	\$ -	\$ 3,708.00	\$ 26,117.26	\$ 7,944.00	\$ -	\$ 6,000.00	\$ 234,425.26
SEGUNDO COMANDANTE	SEGURIDAD PUBLICA	502	1	\$ 15,925.00	\$ 191,100.00	\$ -	\$ 3,716.00	\$ 26,178.08	\$ 7,962.00	\$ -	\$ 6,000.00	\$ 234,956.08
POLICIA ESCOLTA	SEGURIDAD PUBLICA	502	1	\$ 11,765.00	\$ 141,180.00	\$ -	\$ 2,746.00	\$ 19,339.73	\$ 5,882.00	\$ -	\$ 6,000.00	\$ 175,147.73
ADMINISTRATIVO	SEGURIDAD PUBLICA	502	1	\$ 12,337.00	\$ 148,044.00	\$ -	\$ 2,878.00	\$ 20,280.00	\$ 6,168.00	\$ -	\$ 6,000.00	\$ 183,370.00
COMANDANTE DE GRUPO	SEGURIDAD PUBLICA	502	2	\$ 15,167.00	\$ 364,008.00	\$ -	\$ 7,076.00	\$ 49,864.11	\$ 15,166.00	\$ -	\$ 12,000.00	\$ 448,114.11
POLICIA MUNICIPAL	SEGURIDAD PUBLICA	502	4	\$ 15,925.00	\$ 764,400.00	\$ -	\$ 14,864.00	\$ 104,712.33	\$ 31,848.00	\$ -	\$ 24,000.00	\$ 939,824.33
SUB DIRECTOR	SEGURIDAD PUBLICA	502	1	\$ 17,593.00	\$ 211,116.00	\$ -	\$ 4,106.00	\$ 28,920.00	\$ 8,796.00	\$ -	\$ 6,000.00	\$ 258,938.00
POLICIA CHOFER	SEGURIDAD PUBLICA	502	18	\$ 11,765.00	\$ 2,541,240.00	\$ -	\$ 49,428.00	\$ 348,115.07	\$ 105,876.00	\$ -	\$ 108,000.00	\$ 3,152,659.07
POLICIA MUNICIPAL	SEGURIDAD PUBLICA	502	4	\$ 11,765.00	\$ 564,720.00	\$ -	\$ 10,984.00	\$ 77,358.90	\$ 23,528.00	\$ -	\$ 24,000.00	\$ 700,590.90
POLICIA MUNICIPAL	SEGURIDAD PUBLICA	502	14	\$ 9,945.00	\$ 1,670,760.00	\$ -	\$ 32,480.00	\$ 228,871.23	\$ 69,608.00	\$ -	\$ 84,000.00	\$ 2,085,719.23
POLICIA MUNICIPAL	SEGURIDAD PUBLICA	502	5	\$ 10,643.00	\$ 638,580.00	\$ -	\$ 12,420.00	\$ 87,476.71	\$ 26,610.00	\$ -	\$ 30,000.00	\$ 795,086.71
POLICIA ESCOLTA	SEGURIDAD PUBLICA	502	1	\$ 12,792.00	\$ 153,504.00	\$ -	\$ 2,984.00	\$ 21,027.95	\$ 6,396.00	\$ -	\$ 6,000.00	\$ 189,911.95
POLICIA CHOFER	SEGURIDAD PUBLICA	502	1	\$ 11,210.00	\$ 134,520.00	\$ -	\$ 2,616.00	\$ 18,427.40	\$ 5,605.00	\$ -	\$ 6,000.00	\$ 167,168.40
POLICIA ESCOLTA	SEGURIDAD PUBLICA	502	1	\$ 12,211.00	\$ 146,532.00	\$ -	\$ 2,850.00	\$ 20,072.88	\$ 5,606.00	\$ -	\$ 6,000.00	\$ 181,060.88
ENCARGADO DE LA UNIDAD D.A.R.E.	SEGURIDAD PUBLICA	502	1	\$ 13,719.00	\$ 164,628.00	\$ -	\$ 3,202.00	\$ 22,551.78	\$ 6,860.00	\$ -	\$ 6,000.00	\$ 203,241.78
ENCARGADO	PROTECCION CIVIL	502	1	\$ 13,472.00	\$ 161,664.00	\$ -	\$ 3,144.00	\$ 22,145.75	\$ -	\$ -	\$ -	\$ 186,953.75
ELEMENTO	PROTECCION CIVIL	502	3	\$ 10,643.00	\$ 383,148.00	\$ -	\$ 7,452.00	\$ 52,486.03	\$ -	\$ -	\$ -	\$ 443,086.03
ELEMENTO	PROTECCION CIVIL	502	1	\$ 11,765.00	\$ 141,180.00	\$ -	\$ 2,746.00	\$ 19,339.73	\$ -	\$ -	\$ -	\$ 163,265.73
ELEMENTO	PROTECCION CIVIL	502	1	\$ 14,404.00	\$ 172,848.00	\$ -	\$ 3,360.00	\$ 23,677.81	\$ -	\$ -	\$ -	\$ 199,885.81
ELEMENTO	PROTECCION CIVIL	502	1	\$ 9,945.00	\$ 119,340.00	\$ -	\$ 2,320.00	\$ 16,347.95	\$ -	\$ -	\$ -	\$ 138,007.95
ELEMENTO	PROTECCION CIVIL	502	1	\$ 10,110.00	\$ 121,320.00	\$ -	\$ 2,360.00	\$ 16,619.18	\$ -	\$ -	\$ -	\$ 140,299.18
PARAMEDICO	PROTECCION CIVIL	502	2	\$ 7,930.00	\$ 190,320.00	\$ -	\$ 3,700.00	\$ 26,071.23	\$ -	\$ -	\$ -	\$ 220,091.23
PARAMEDICO	PROTECCION CIVIL	502	1	\$ 7,198.00	\$ 86,376.00	\$ -	\$ 1,680.00	\$ 11,832.33	\$ -	\$ -	\$ -	\$ 99,888.33
PARAMEDICO	PROTECCION CIVIL	502	1	\$ 6,838.00	\$ 82,056.00	\$ -	\$ 1,596.00	\$ 11,240.55	\$ -	\$ -	\$ -	\$ 94,892.55
PARAMEDICO	PROTECCION CIVIL	502	1	\$ 5,898.00	\$ 70,776.00	\$ -	\$ 1,376.00	\$ 9,695.34	\$ -	\$ -	\$ -	\$ 81,847.34
ENCARGADO	MOVILIDAD	502	1	\$ 15,873.00	\$ 190,476.00	\$ -	\$ 3,704.00	\$ 26,092.60	\$ 7,936.00	\$ -	\$ 6,000.00	\$ 234,208.60

PLANTILLA DE PERSONAL DE CARÁCTER PERMANENTE. 2017

Municipio: Teocaltiche, Jalisco

Nombre de la Plaza	Adscripción de la Plaza	FF	No. Plazas	111-113 Dietas y Sueldo Base		131 Primas por años de Servicios Efectivos Prestados	132 Prima Vacacional y Dominical	132 Gratificación de Fin de Año (Aguinaldo)	133 Horas Extraordinarias	134 Compensaciones	Otras Prestaciones	Suma Total de Remuneraciones
				Mensual	Anual							
JEFE ADMINISTRATIVO	MOVILIDAD	502	1	\$ 13,217.00	\$ 158,604.00	\$ -	\$ 3,084.00	\$ 21,726.58	\$ 6,608.00	\$ -	\$ 6,000.00	\$ 196,022.58
COMANDANTE DE GRUPO	MOVILIDAD	502	2	\$ 12,480.00	\$ 299,520.00	\$ -	\$ 5,824.00	\$ 41,030.14	\$ 12,480.00	\$ -	\$ 12,000.00	\$ 370,854.14
AGENTE DE MOVILIDAD	MOVILIDAD	502	3	\$ 10,643.00	\$ 383,148.00	\$ -	\$ 7,452.00	\$ 52,486.03	\$ 15,966.00	\$ -	\$ 18,000.00	\$ 477,052.03
AGENTE DE MOVILIDAD	MOVILIDAD	502	2	\$ 9,945.00	\$ 238,680.00	\$ -	\$ 4,640.00	\$ 32,695.89	\$ 9,946.00	\$ -	\$ 12,000.00	\$ 297,961.89
AGENTE DE MOVILIDAD	MOVILIDAD	502	1	\$ 14,404.00	\$ 172,848.00	\$ -	\$ 3,360.00	\$ 23,677.81	\$ 7,202.00	\$ -	\$ 6,000.00	\$ 213,087.81
AGENTE DE MOVILIDAD	MOVILIDAD	502	2	\$ 9,078.00	\$ 217,872.00	\$ -	\$ 4,236.00	\$ 29,845.48	\$ 9,078.00	\$ -	\$ 12,000.00	\$ 273,031.48
AGENTE DE MOVILIDAD	MOVILIDAD	502	3	\$ 7,198.00	\$ 259,128.00	\$ -	\$ 5,040.00	\$ 35,496.99	\$ 10,797.00	\$ -	\$ 18,000.00	\$ 328,461.99
					\$ -	\$ -	\$ -	\$ -	\$ -	\$ -	\$ -	\$ -
TOTALES			433	\$ 1,621,552.00	\$ 51,026,076.00	\$ -	\$ 993,155.00	\$ 6,989,873.42	\$ 1,066,064.00	\$ -	\$ 432,000.00	\$ 60,507,168.42

Presupuesto de Egresos por Clasificación Administrativa 2017
Municipio: Teocaltiche, Jalisco

CA	UA	Nombre de la unidad responsable	IMPORTE ANUAL
3.0.0.0.0.	0000	SECTOR PUBLICO MUNICIPAL	\$ -
3.1.1.0.0.	0000	GOBIERNO GENERAL MUNICIPAL	\$ -
3.1.1.1.0.	0000	Gobierno Municipal	\$ -
3.1.1.1.1.	0001	Órgano Ejecutivo Municipal (Ayuntamiento)	\$ 37,155,756
3.1.1.1.1.	0002	Presidencia	\$ -
3.1.1.1.1.	0003	Dirección General de Relaciones Públicas	\$ -
3.1.1.1.1.	0004	Dirección General de Comunicación Social	\$ -
3.1.1.1.1.	0005	Secretaría Particular	\$ -
3.1.1.1.1.	0006	Secretaría de Ayuntamiento	\$ -
3.1.1.1.1.	0007	Sindicatura	\$ -
3.1.1.1.1.	0008	Tesorería	\$ 10,213,610
3.1.1.1.1.	0009	Oficialía Mayor Administrativa	\$ -
3.1.1.1.1.	0010	Oficialía Mayor de Padron y Licencias	\$ -
3.1.1.1.1.	0011	Dirección General de Inspección y Reglamentos	\$ -
3.1.1.1.1.	0012	Dirección General de Desarrollo Social y Humano	\$ -
3.1.1.1.1.	0013	Dirección General de Obras Públicas	\$ 37,266,810
3.1.1.1.1.	0014	Dirección General de Ecología y Fomento Agropecuario	\$ -
3.1.1.1.1.	0015	Dirección General de Servicios Públicos	\$ 34,609,447
3.1.1.1.1.	0016	Dirección General de Seguridad Pública	\$ 17,530,056
3.1.1.1.1.	0017	Centro de Promoción Económica	\$ -
3.1.1.1.1.	0018	Instituto de Cultura	\$ -
3.1.1.1.1.	0019	Dirección de innovación gubernamental y tecnologías de la información	\$ -
			\$ -
			\$ -
			\$ -
			\$ -
			\$ -
			\$ -
			\$ -
			\$ -
			\$ -
		Suma	\$ 136,775,679