Pueblo y Gobierno transformando
TEOCALTICHE
H. Ayuntamiento 2021-2024

Dependencia: AGUA POTABLE
Numero: 8AGI06-I4/2021
Expediente: 04
Asunto: EL QUE INDICA

LIC. SANDRA GONZALEZ MORA
TITULAR DE LA UNIDAD DE TRANSPARENCIA Y COORDINADORA DE ARCHIVO
P R E S E N T E.

Por medio del presente aprovecho la ocasión para enviarle un cordial saludo y a la vez dar a conocer los trabajos relacionados del área de Agua Potable y Alcantarillado que se realizaron en el mes de octubre del año en curso.

Sin más por el momento me despido de usted quedando como su más atento y seguro servidor

Nota: Se anexan documentos.

TEOCALLINTZIN

A T E N T A M E N T E
TEOCALTICHE, JAL. A 05 NOVIEMBRE 2021
DIRECTOR DE OBRAS PUBLICAS

ESTADOS UNIDOS MEXICANOS
Administración 2021- 2024
TEOCALTICHE, JALISCO
AGUA POTABLE Y ALCANTARILLADO

T.A. JOSE LUIS CARDENAS AMADOR
"2021, Año de la participación políticas de las mujeres"

UNIDAD DE TRANSPARENCIA
TEOCALTICHE, JALISCO
08 NOV. 2021
Administración 2021 - 2024
RECIBIDO 09:09 AM

C.C.P. Archivo
J.L.C.A./jarq

Dependencia: AGUA POTABLE
Expediente: 04
Asunto: ACTIVIDADES SEMANALES.

C. JUAN MANUEL VALLEJO PEDROZA
PRESIDENTE MUNICIPAL
P R E S E N T E.

Por medio del presente aprovecho la ocasión para enviarle un cordial saludo y a la vez notificarle las actividades que se realizaron durante la semana del 25 de Octubre al 29 del 2021.

- Reparación de nueve fugas de agua en calle: Manuel J. Aguirre 80 A, Manuel J. Aguirre 11, Moctezuma Sur 266, La Rosa 52 A, Pról. Del Ciervo 299, Loma Verde 1 A, Loma Grande 147, Panamá 11, Luis Donaldo Colosio.
- Se destapo cinco tomas de agua, Niños Héroes 575, Luis Echeverría 164, La Rosa 150, Niños Héroes 573, Allende 126.
- Se cambiaron tubos en los domicilios, La Rosa 258, La Rosa 250, La Rosa 248, La Rosa 246, La Rosa 244.
- Se cambiaron Tee en calles, Niños Héroes esq. Av. Los Arcos, La Rosa y Gladiola, La Rosa y El Salvador.
- Se Modifico Padrón de Usuarios, C-01003651 cambio de numero en calle Manuel J. Aguirre # 266-A por # 266.

Lo que hago de su conocimiento para lo que corresponda. Quedando de Usted a sus órdenes para cualquier aclaración.

ESTADOS UNIDOS MEXICANOS
Administración 2021- 2024
TEOCALTICHE, JALISCO
AGUA POTABLE Y
ALCANTARILLADO

A T E N T A M E N T E
TEOCALTICHE, JAL. A 01 NOVIEMBRE DEL 2021
DIRECTOR DE OBRAS PUBLICAS

T. A. JOSE LUIS CARDENAS AMADOR
"2021 Año de la Participación Política de las Mujeres"

C.C.P. Archivo
J.L.C.A./radf

Dependencia: AGUA POTABLE
Expediente: 04
Asunto: ACTIVIDADES SEMANALES.

C. JUAN MANUEL VALLEJO PEDROZA
PRESIDENTE MUNICIPAL
P R E S E N T E.

Por medio del presente aprovecho la ocasión para enviarle un cordial saludo y a la vez notificarle las actividades que se realizaron durante la semana del 18 de Octubre al 23 del 2021.

- Reparación de 18 fugas de agua en calle: Patria 4, Andador Guatemala 6, Ignacio Ramírez 16, Gladiola, Porfirio Martin del Campo 187, Ramón Corona 69, Circunvalación 36, Prol. Hidalgo 620, Torneros 29, José G Laris 25, Allende Oriente 18, Allende Oriente 29, Rosales 11, Artesanos 32, Guerrero 19, Guerrero 21, Hidalgo 435, Luis Echeverría esq. Francisco Rodríguez.
- Se destapo 6 tomas de agua, El Salvador 44, Cosió Vidaurri 15-A, Priv. la Huerta 24, La Rosa # 304-A, Amado Nervo 12, Niños Héroes 473.
- Se cambiaron tubos en los domicilios, Cosio Vidaurri La Rosa, Priv. La Huerta, Gladiola.
- Se conector un contrato de Drenaje y Agua , La Rosa # 143.
- Se arreglo una Tee en calle El Salvador esquina Panama. Y en calle Niños Herroes y Av. Los Arcos.

Lo que hago de su conocimiento para lo que corresponda. Quedando de Usted a sus órdenes para cualquier aclaración.

A T E N T A M E N T E
TEOCALTICHE, JAL. A 25 OCTUBRE DEL 2021
DIRECTOR DE OBRAS PUBLICAS

ESTADOS UNIDOS MEXICANOS
Administración 2021- 2024
TEOCALTICHE, JALISCO
AGUA POTABLE Y
ALCANTARILLADO

T. A. JOSE LUIS CARDENAS AMADOR
"2021 Año de la Participación Política de las Mujeres"

C.C.P. Archivo
J.L.C.A./radf

Dependencia: AGUA POTABLE
Expediente: 04
Asunto: ACTIVIDADES SEMANALES.

C. JUAN MANUEL VALLEJO PEDROZA
PRESIDENTE MUNICIPAL
P R E S E N T E.

Por medio del presente aprovecho la ocasión para enviarle un cordial saludo y a la vez notificarle las actividades que se realizaron durante la semana del 11 de Octubre al 16 del 2021.

.

- Reparación de nueve fugas de agua en calle: Saucito, Pérez Castro 51, Trovadores 35, Alberto Orozco Romero 105, Constitución 270, Industria 35, La Rosa 178, La Rosa 188, 5 de Febrero 1.
- Se destapo dos drenajes, Rastro Municipal, Ostotan.
- Se destaparon cinco tomas de agua, Gladiola 40, John F Kennedy 2-A, Andador Colombia 12, La Rosa esquina El Salvador, Panamá 26.
- Se Modificaron una toma de agua Andador Colombia 12.
- Se arreglaron tubos, Gladiola 45, La Rosa esquina El Salvador.
- Se cambio una tapa de Alcantarilla calle Panamá esquina Honduras.

Lo que hago de su conocimiento para lo que corresponda. Quedando de Usted a sus órdenes para cualquier aclaración.

ESTADOS UNIDOS MEXICANOS

Administración 2021- 2024
TEOCALTICHE, JALISCO
AGUA POTABLE Y
ALCANTARILLADO

A T E N T A M E N T E
TEOCALTICHE, JAL. A 19 NOVIEMBRE DEL 2021
DIRECTOR DE OBRAS PUBLICAS

T. A. JOSE LUIS CARDENAS AMADOR
"2021 Año de la Participación Política de las Mujeres"

C.C.P. Archivo
J.L.C.A./radf

Dependencia: AGUA POTABLE
Expediente: 04
Asunto: ACTIVIDADES SEMANALES.

C. JUAN MANUEL VALLEJO PEDROZA
PRESIDENTE MUNICIPAL
P R E S E N T E.

Por medio del presente aprovecho la ocasión para enviarle un cordial saludo y a la vez notificarle las actividades que se realizaron durante la semana del 04 de Octubre al 08 del 2021.

- Reparación de veintitrés fugas de agua en calle: Venustiano Carranza # 84, Donato Guerra # 115, Agustín de Iturbide # 2, Constitucionalista # 60, Juárez # 43-C, Aristeo Ruiz # 181, Moctezuma Sur # 105, Juárez # 99, Allende Oriente # 167, Moctezuma Sur # 217, Moctezuma Sur 189, Loma del Deporte # 30, Pino Suarez # 113, José G Laris # 12, Pablo A Ramírez # 295, Juan A García # 96, Panamá # 26, Moctezuma Sur # 235, Donato Guerra # 251, Constitucionalistas # 66, Salvador # 12, Juárez # 136.
- Se destapo un drenaje en Villa de Órnelas
- Se destaparon dos tomas de agua, Cosió Vidaurri # 25, La Rosa # 279.
- Se Remodelaron cuatro tomas de agua, Gladiola #45, El Salvador # 40, Costa Rica # 12, Justo Sierra # 169. Comonfort # 107.
- Se conecto tubería en el Pueblito.
- Se realizo una modificación de Contrato en el Padrón de Usuarios, C-01-003441 Cambio de Nombre de J. Rosario Pérez por J. Guadalupe Cervantes Galarza.

Lo que hago de su conocimiento para lo que corresponda. Quedando de Usted a sus órdenes para cualquier aclaración.

A T E N T A M E N T E
TEOCALTICHE, JAL. A 13 NOVIEMBRE DEL 2021
DIRECTOR DE OBRAS PUBLICAS

ESTADOS UNIDOS MEXICANOS
Administración 2021- 2024
TEOCALTICHE, JALISCO
AGUA POTABLE Y
ALCANTARILLADO

T. A. JOSE LUIS CARDENAS AMADOR
"2021 Año de la Participación Política de las Mujeres"

C.C.P. Archivo
J.L.C.A./radf

Pueblo y Gobierno transformando
TEOCALTICHE
H. Ayuntamiento 2021-2024

REPORTE DE PIPAS, SEMANA 25 AL 29 DE OCTUBRE

FECHA	OPERADOR/ PIPA	FUENTE DE ABASTECIMIENTO (POZO)	DESTINO
25/10/2021	ANTONIO MUÑOZ GOMEZ/ BLANCA	POZO MARAVILLAS/ SAN MIGUEL	Rastro Mpal, Andador Chile 3,5,7,9,12,13. Andador Brasil 15. Av. Los Arcos 72,76,78,91,55,93. U de G.
25/10/2021	MARIO ENRIQUE ROMO/ ROJA	POZO MARAVILLAS/ SAN MIGUEL	Colombia 14,7. Puerto Rico 8,10,12,16,5,15,2. Rep. Dominicana 3,7,9,11,13,15,17,19,21,31. Bolivia 13,15. Peru 3,7,13. Los Arcos 48,46,56,81. Ecuador 6,8,18.
26/10/2021	ANTONIO MUÑOZ GOMEZ/ BLANCA	POZO MARAVILLAS/ SAN MIGUEL	Brasil 6,7,12,27,29,54,52,50,48,46,44,42,40. Uruguay 1,4-B, 4, 5,6,8,10,11,12, 16,22,23,25,26,27.
26/10/2021	MARIO ENRIQUE ROMO/ ROJA	POZO MARAVILLAS/ SAN MIGUEL	Deposito de Calera, Venezuela 2,4,6,5,2,9,12,14,16. Paraguay 6,8,11.
27/10/2021	ANTONIO MUÑOZ GOMEZ/ BLANCA	POZO MARAVILLAS/ SAN MIGUEL	Rastro Mpal, Surinam 13, 11, 9, 7, 5, 15, 17, 14, 16, 22, 26,24. Guyana 3,5,7,9,11. Bahamas 2,4,8,10. Nicaragua 8,
27/10/2021	MARIO ENRIQUE ROMO/ ROJA	POZO MARAVILLAS/ SAN MIGUEL	Brasil 10. Ecuador 5,6,9,11,18. Los Arcos 44,41. Colombia 3,4,5. Brasil 13. Av. Teocaltiche El Barrio 52, Jerico 45,48,49,51,52. Galilea 3.
28/10/2021	ANTONIO MUÑOZ GOMEZ/ BLANCA	POZO MARAVILLAS/ SAN MIGUEL	Andador Paraguay 7, Belice 3,5,7,9,17. Av. Los Arcos 93,81,63,55,39. Bolivia 13,15,14,10. Peru 10,7,11,16. Venezuela 14,13,12,7,3. La Esperanza 198.
28/10/2021	MARIO ENRIQUE ROMO/ ROJA	POZO MARAVILLAS/ SAN MIGUEL	Deposito de Calera, Rep. Dominicana 31,27,21,23,17, 15,13,11. Uruguay 4,10,12,16,23,27. Brasil 16. Los Arcos 89,87,83.
29/10/2021	ANTONIO MUÑOZ GOMEZ/ BLANCA	PoZO MARAVILLAS	Rastro Mpal, 2 pipas de Agua para Aguatinta, SEDENA Y CASAS.
29/10/2021	MARIO ENRIQUE ROMO/ ROJA	POZO MARAVILLAS/ SAN MIGUEL	Deposito de Calera Los Arcos 72,76,64,60,56,46.

Pueblo y Gobierno transformando
TEOCALTICHE
H. Ayuntamiento 2021-2024

REPORTE DE PIPAS, SEMANA 18 AL 22 DE OCTUBRE

FECHA	OPERADOR/ PIPA	FUENTE DE ABASTECIMIENTO (POZO)	DESTINO
18/10/2021	MARIO ENRIQUE ROMO/ ROJA	POZO MARAVILLAS/ SAN MIGUEL	1 Pipa central nueva (soldados), Peru 10 y 11, Chile 7 y 12, Rep. Dominicana 7,9,11,13,17,21,23, Los Arcos 55
19/10/2021	MARIO ENRIQUE ROMO/ ROJA	POZO MARAVILLAS/ SAN MIGUEL	Calera, Judea 27, Galilea 3, Jerico 48,49,51,52, Uruguay 27, Puerto Rico 3,5, Surinam 7,9,13,15, Bahamas 8,10,4, Guyana 7,9, Jordan 45,38.
20/10/2021	MARIO ENRIQUE ROMO/ ROJA	POZO MARAVILLAS/ SAN MIGUEL	Calera, La Rosa 281, 283, 260, 262, 254, Priv. La Huerta 6, Los Arcos 17, Uruguay 16,12,8,6, Ecuador 5, 18, Los Arcos 55, Lopez Barba 3,5.
20/10/2021	ANTONIO MUÑOZ GOMEZ/ BLANCA	POZO MARAVILLAS/ SAN MIGUEL	Rastro Mpal, Andador Chile 3,5,7,9, Guyana 3,5,7,9,13, Surinam 5,9, Bahamas 8, Ave Los Arcos 64,Brasil 12, 1 pipa calle Puete Calderon.
21/10/2021	MARIO ENRIQUE ROMO/ ROJA	POZO MARAVILLAS/ SAN MIGUEL	Los Arcos 41,44,46,22, Calera, Uruguay 4.
21/10/2021	ANTONIO MUÑOZ GOMEZ/ BLANCA	POZO MARAVILLAS/ SAN MIGUEL	Nicaragua 8-A, 2, La Rosa 281,304,322,324,290, Brasil, Uruguay, Paraguay, plan de Iguala.
22/10/2021	MARIO ENRIQUE ROMO/ ROJA	POZO MARAVILLAS	Venezuela 2,4,6,12,14,16,5,7,9,13.
22/10/2021	ANTONIO MUÑOZ GOMEZ/ BLANCA	POZO MARAVILLAS/ SAN MIGUEL	Rastro Mpal, Republica Dominicana, Brasil 1,12, Av. Los Arcos 46,56,64,68, Pipa en calle Fatima 103, Amado Nervo 49,

Pueblo y Gobierno transformando
TEOCALTICHE
H. Ayuntamiento 2021-2024

REPORTE DE PIPAS, SEMANA 11 AL 15 DE OCTUBRE

FECHA	OPERADOR/ PIPA	FUENTE DE ABASTECIMIENTO (POZO)	DESTINO
11/10/2021	MARIO ENRIQUE ROMO/ ROJA	POZO MARAVILLAS	Deposito de Calera 2 pipas, Colombia 3,5,14,13, Los Arcos 64,24, Brasil 7, Ecuador 11,12.
	ANTONIO MUÑOZ GOMEZ/ BLANCA		
13/10/2021	MARIO ENRIQUE ROMO/ ROJA		Deposito de Calera 1 pipa, Jerico 49,51, Galilea 3.
13/10/2021	ANTONIO MUÑOZ GOMEZ/ BLANCA		
14/10/2021	MARIO ENRIQUE ROMO/ ROJA	POZO MARAVILLA/ SAN MIGUEL	Deposito de Calera 2 pipas, Ecuador 13,18, Venezuela 2,4,6,12,14,16,7,15.
14/10/2021	ANTONIO MUÑOZ GOMEZ/ BLANCA		
15/10/2021	MARIO ENRIQUE ROMO/ ROJA		
15/10/2021	ANTONIO MUÑOZ GOMEZ/ BLANCA		

Pueblo y Gobierno transformando
TEOCALTICHE
H. Ayuntamiento 2021-2024

REPORTE DE PIPAS, SEMANA 01 AL 09 DE OCTUBRE

FECHA	OPERADOR/ PIPA	FUENTE DE ABASTECIMIENTO (POZO)	DESTINO
01/10/2021	ANTONIO MUÑOZ GPOMEZ/ BLANCA	POZO MARAVILLAS	Rastro Mpal, Jerico, Galilea, Jerusalen, Jordan , Judea, Col San Martin, El Barrio.
02/10/2021	ANTONIO MUÑOZ GPOMEZ/ BLANCA	POZO MARAVILLAS	Rastro Municipal.
04/10/2021	ANTONIO MUÑOZ GPOMEZ/ BLANCA	POZO MARAVILLAS	Rastro Mpal, Calle Fatima # 103, Barrio, San Martin
04/10/2021	MARIO ENRIQUE ROMO/ ROJA	POZO SAN MIGUEL/MARAVILLAS	Jordan 45 y 38, Judea 2,3,4,7,9, Galilea 50,3,5,2,10, Jerico 45,49,51,52.
05/10/2021	ANTONIO MUÑOZ GPOMEZ/ BLANCA	POZO MARAVILLAS	San Martin, Ave. Jalisco 33, Rosa Oriente 5, Quintana Roo 40-B, Guanajuato 19, Felipe Angeles 59, Ecuador 11.
05/10/2021	MARIO ENRIQUE ROMO/ ROJA	POZO MARAVILLAS	Venezuela 14,16,12,5,7,9,2,4,6, Av. Los Arcos 46, 17, Colombia 14, 27,1.
06/10/2021	ANTONIO MUÑOZ GPOMEZ/ BLANCA	POZO MARAVILLAS	Rastro Mpal, Andador Colombia 35, San Martin, Andadro Chile, Peru, Rep. Dominicana, Av. Los Arcos.
06/10/2021	MARIO ENRIQUE ROMO/ ROJA	POZO MARAVILLAS	Av. Los Arcos 64, 60, Bolivia 15, Nicaragua 8, Brasil 7, Modulo de la U de G, Ecuador 8.
07/10/2021	ANTONIO MUÑOZ GPOMEZ/ BLANCA	POZO MARAVILLAS	Av. Los Arcos, Uruguay, Plan de Iguala 16, Azucena 22.
07/10/2021	MARIO ENRIQUE ROMO/ ROJA	POZO MARAVILLAS	Uruguay 23, Brasil 52, 7, Escuela Carlos Fuentes.
08/10/2021	ANTONIO MUÑOZ GPOMEZ/ BLANCA	POZO MARAVILLAS	Rastro Mpal, Andador Uruguay 25, Brasil 1.
08/10/2021	MARIO ENRIQUE ROMO/ ROJA	POZO MARAVILLAS	Deposito de Calera, Colombia 14, Venezuela 4,6,12,14,16,13,7, Belice 11.
09/10/2021	ANTONIO MUÑOZ GPOMEZ/ BLANCA	POZO MARAVILLAS	Rastro Municipal.

"POZO EL PUEBLITO"

Acción: Sustitución DE ITM 2x100.

Localización: Comunidad Paso de la Canoa.

Propósito: Tener un buen servicio de agua potable.

Beneficiados: Habitantes de la comunidad del Paso de la Canoa.

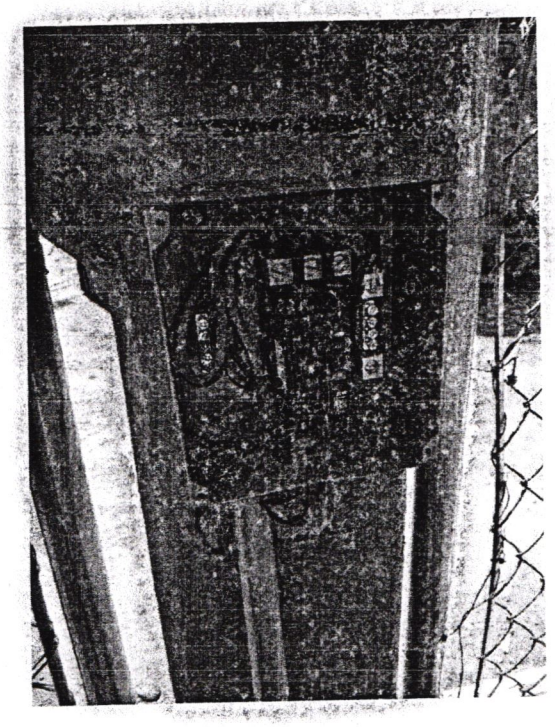

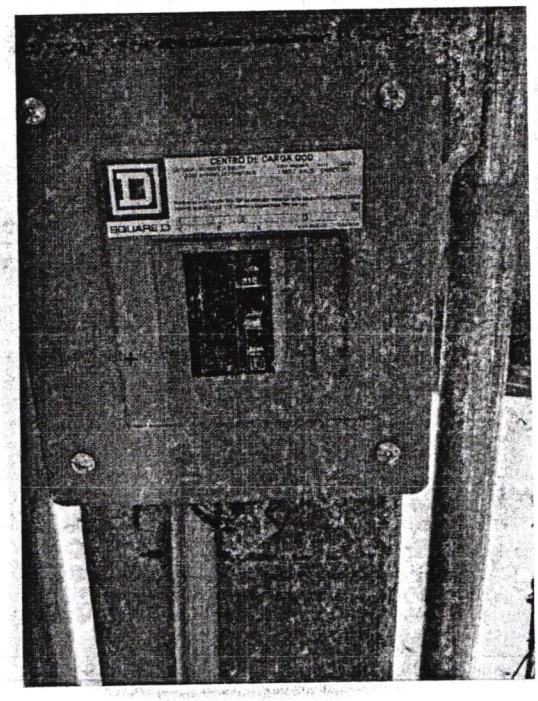
CENTRO DE CARGA QOD
SQUARE D

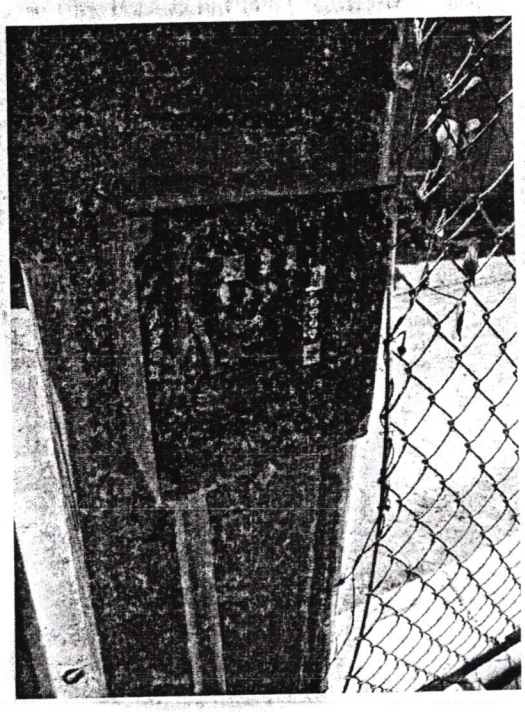

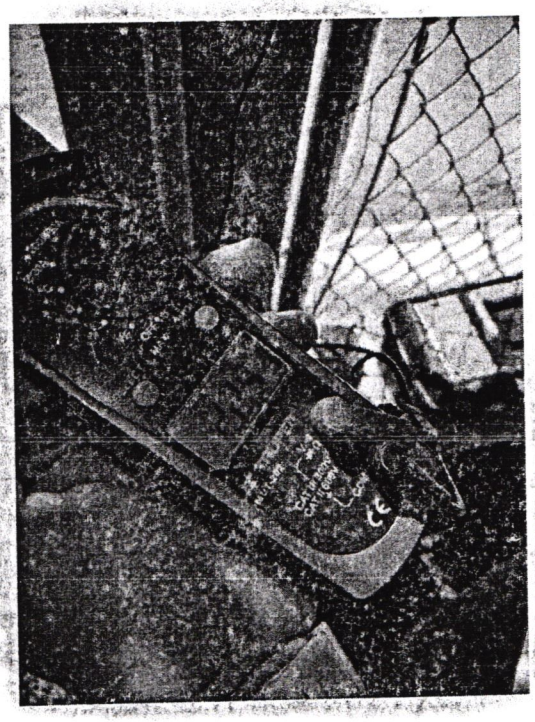

"POZO EL PUEBLITO"

+

Acción: Sustitución de fusible listón de alta tensión .

Localización: Comunidad de el Pueblito..

Propósito: Tener un buen servicio de agua potable.

Beneficiados: Habitantes de la comunidad del Pueblito y la Sierrita.

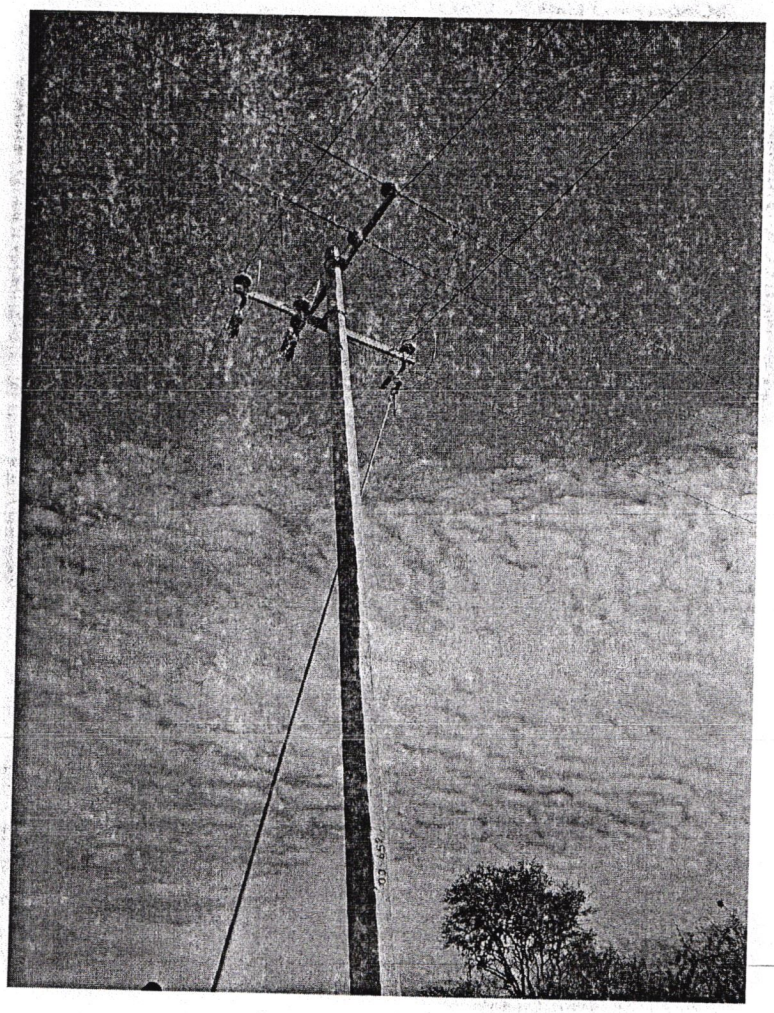

"BIODIGESTOR VILLA DE ORNELAS"

Acción: Mantenimiento de Biodigestor

Localización: Comunidad de Vila de Órnelas.

Propósito: Mantener en buenas condiciones la infraestructura de drenaje.

Beneficiados: Habitantes de la comunidad de Villa de Órnelas..

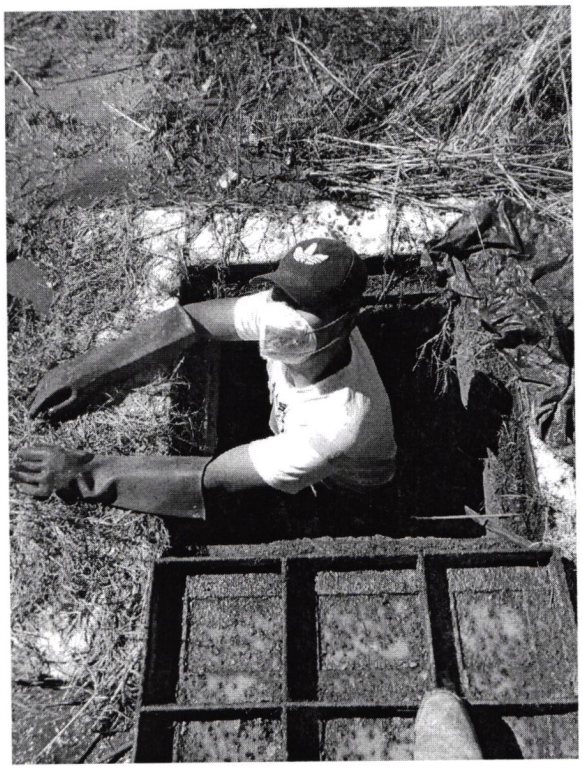

"SUSTITUCION DE TUBO"

Acción: Sustitución de 54 metros de tubo PVC de 3" Rd-26.

Localización: calle La Rosa, Fracc. Maravillas.

Propósito: Mantener en buenas condiciones la infraestructura hidráulica.

Beneficiados: Habitantes de fracc. Maravillas, los Arcos, INFONAVIT.

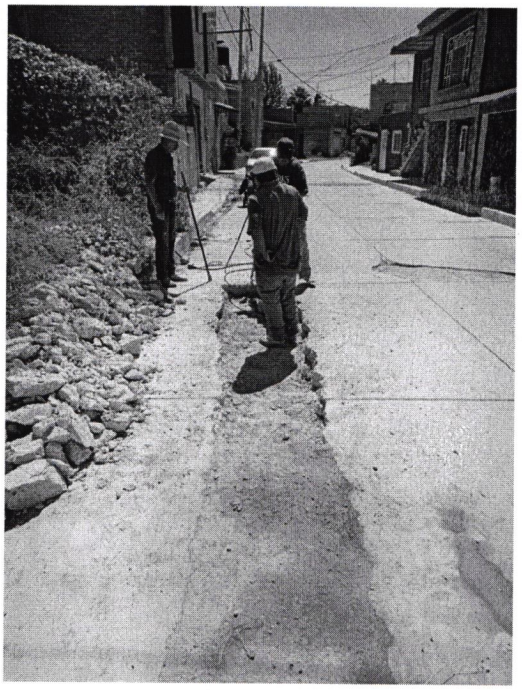

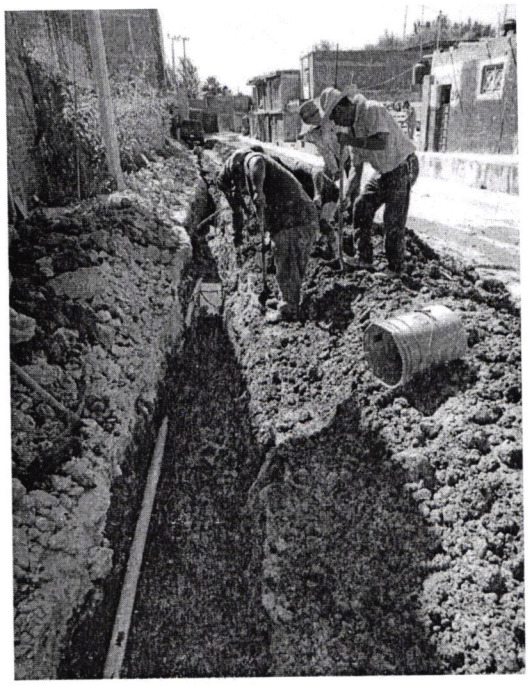

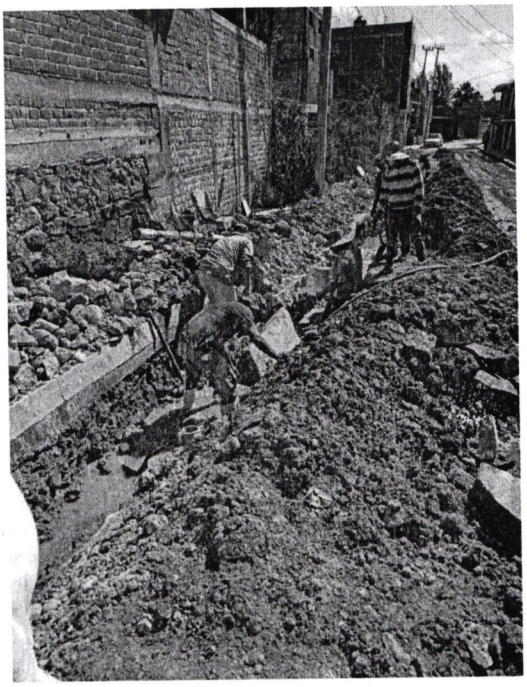

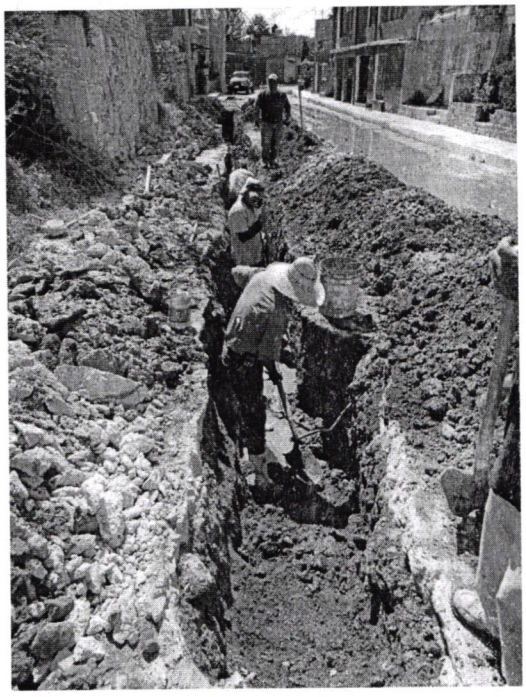

"SUSTITUCION DE TUBO"

Acción: Sustitución de 18 metros de tubo PVC de 3" Rd-26.

Localización: calle Gladiola , Fracc. Maravillas.

Propósito: Mantener en buenas condiciones la infraestructura hidráulica.

Beneficiados: Habitantes de fracc. Maravillas, los Arcos, INFONAVIT.

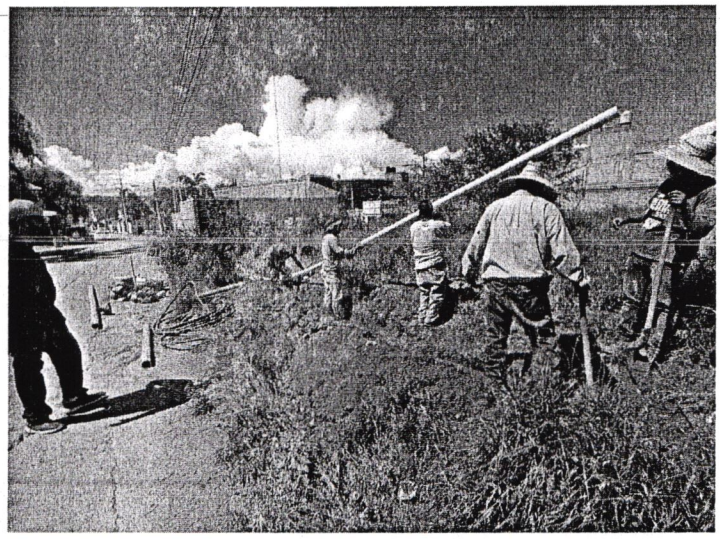

"POZO DE MARAVILLAS"

Acción: Mantenimiento de equipo de bombeo en el pozo Maravillas.

Localización: calle Gladiola esq. Calle Orquídea, Fracc. Maravillas.

Propósito: Mantener en buenas condiciones el equipo de bombeo.

Beneficiados: Habitantes de fracc. Maravillas, los Arcos, INFONAVIT, Los Ángeles, Col. San Martin, Santa Fe, Gobernantes y El Barrio.

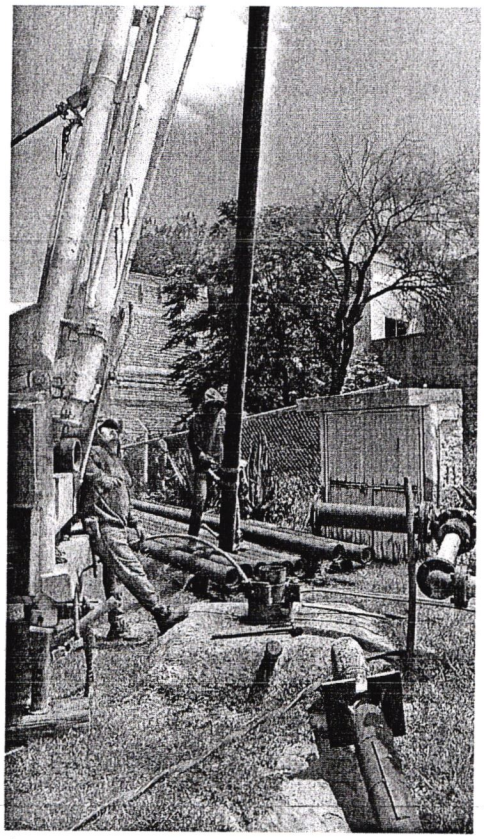

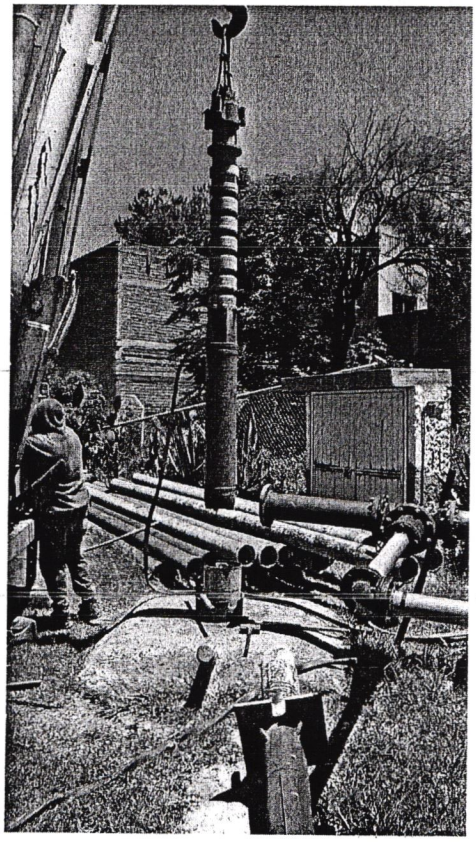

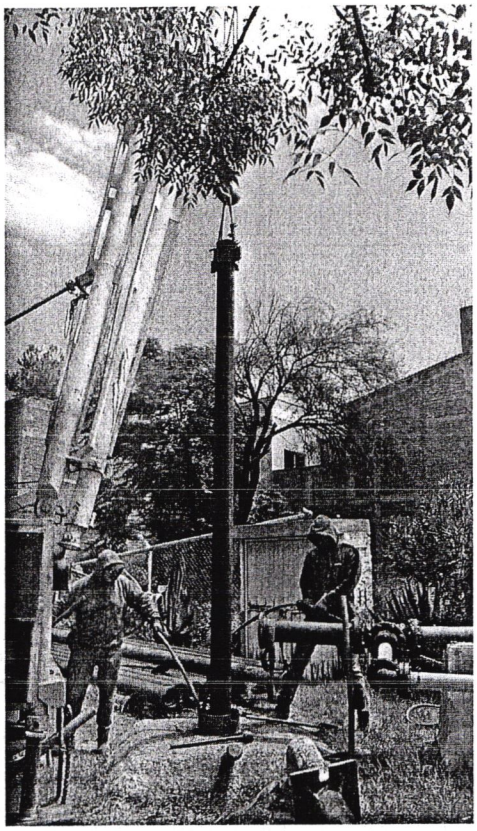

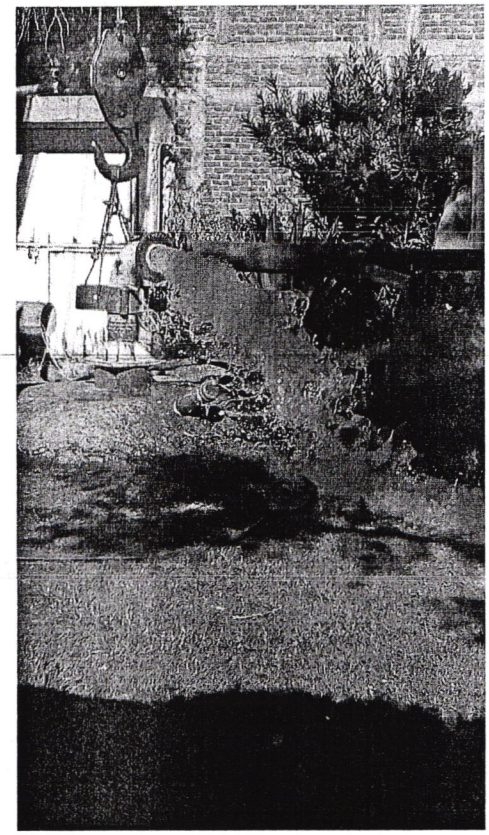

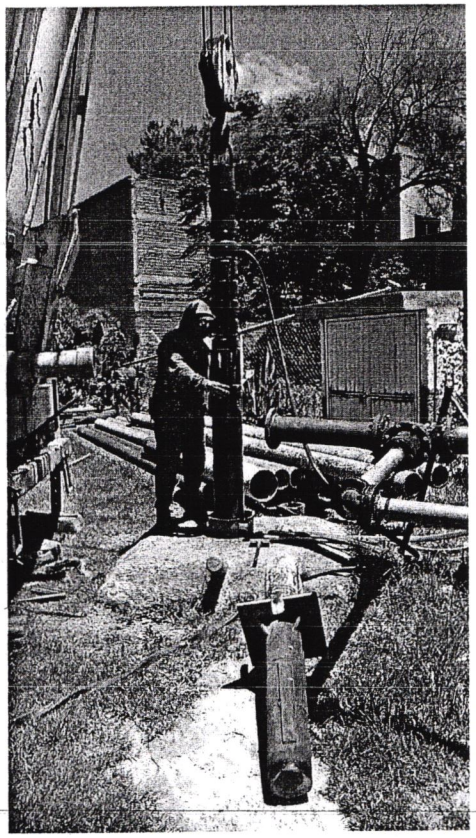

"COMUNIDAD EL PUEBLITO"

Acción: Instalación de 120 mts de tubo rd-26 x 2" P.V.C.

Localización: Comunidad de El Pueblito.

Propósito: Modernizar la infraestructura hidráulica de la comunidad.

Beneficiados: Habitantes de la Comunidad.

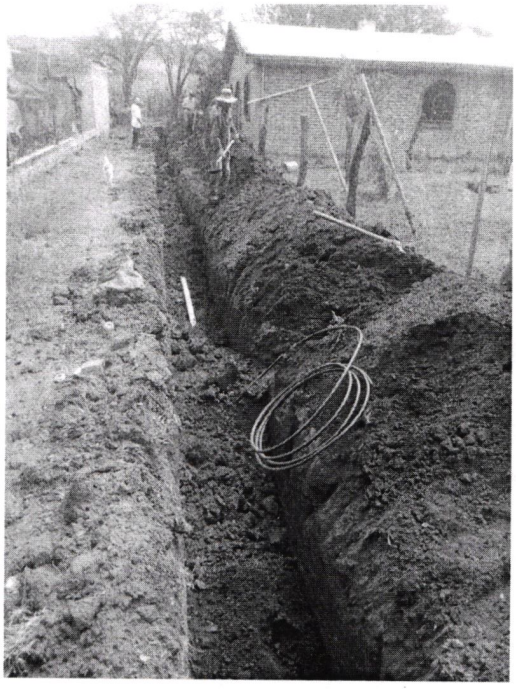

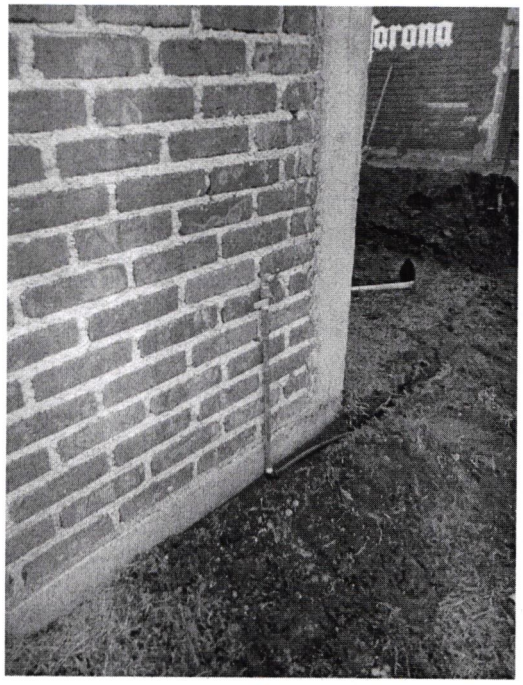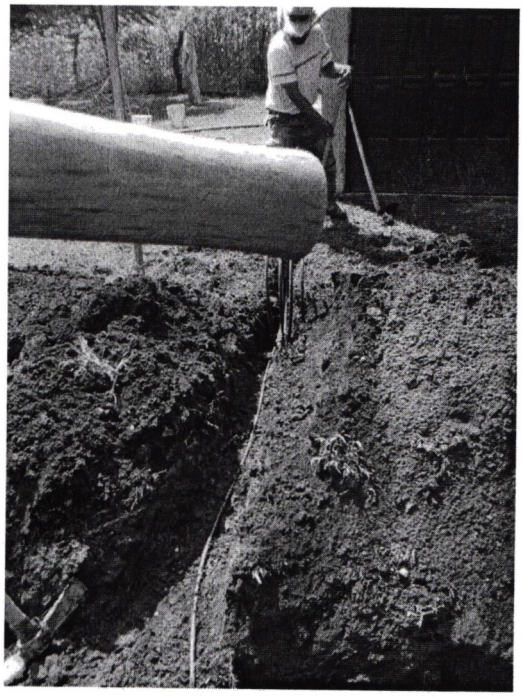
orona