



INFORME
TRIMESTRAL
"TURISMO"
OCTUBRE-NOVIEMBRE-
DICIEMBRE 2025



TURISMO
TEOCALTICHE

Administración 2024-2027

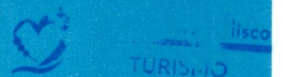

DEPARTAMENTO DE TURISMO
INFORME TRIMESTRAL DE ACTIVIDADES

Cecy

C. LUIS HUMERTO TEJEDA MACIEL
TITULAR DE LA UNIDAD DE TRANSPARENCIA
Y COORDINADOR DE ARCHIVO
P R E S E N T E

Por medio de la presente le envié un cordial saludo, aprovechando a la vía para desearle la mejor de las suertes tanto en el desempeño de sus funciones como en su vida personal, así mismo me conduzco personalmente para rendirle el informe trimestral de actividades realizadas con los elementos que conforman el Departamento de Turismo.

INFORME TRIMESTRAL: OCTUBRE, NOVIEMBRE Y DICIEMBRE

El departamento de Turismo tiene diversos objetivos incluyendo el incremento de visitantes y el gasto turístico, el desarrollo de productos y destinos turísticos sostenibles y competitivos, la mejora de la infraestructura, la garantía de seguridad y servicios de calidad, y la promoción del turismo municipal y regional.

- **Aumentar el flujo turístico:** Elevar el número de visitantes regionales, nacionales e internacionales.
- **Incrementar la derrama económica:** Fomentar que los turistas permanezcan más tiempo y gasten más en los negocios locales
- **Mejorar la competitividad:** Impulsar que los comerciantes, empresa y artesanos sean más competitivos a nivel regional, nacional e internacional.
- **Comunicar y difundir:** Dar a conocer las actividades del sector turístico y sus resultados en la sociedad.
- **Crear nuevos productos:** Desarrollar productos que generen nuevas experiencias a través de la colaboración del sector público y privado.

Administración 2024-2027



DEPENDENCIA DE TURISMO
OCTUBRE
Fecha y descripción de la actividad

01/10/2025

Conferencia de prensa Tepatitlán Señorita Turismo Región de los Altos



03/10/2025 - 11/10/2025

Últimos recorridos de la reina 2025 Alondra en los municipios de Atotonilco, Acatic, Encarnación de Díaz, Arandas, Jesús María y Mexxicacan.



02/10/2025

Presentación de feria Teocaltiche 2025

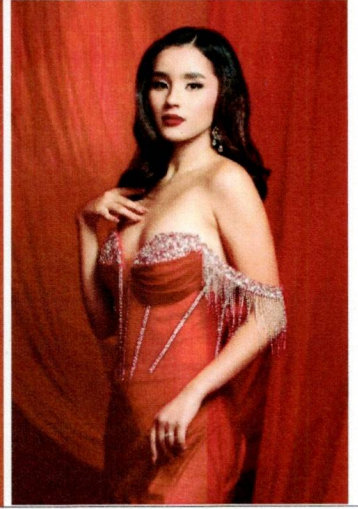

13/10/2025 - 30/10/2025

PREPARACIÓN CERTAMEN SEÑORITA TEOCALTICHE 2025

Durante este periodo se realizaron sesiones de preparación con las candidatas al título Señorita Teocaltiche 2025, incluyendo ensayos, talleres de expresión escénica, pasarela y entrevistas, con el objetivo de promover el desarrollo personal y cultural de las participantes.

Impacto social:

Promovió el desarrollo personal, cultural y social de las participantes, fortaleciendo su autoestima y habilidades escénicas.

Alcance:

Participación directa de las candidatas y un público estimado de 1,000 asistentes al evento final.

Importancia:

El certamen fortalece la representación cultural del municipio y fomenta la participación juvenil.

Administración 2024-2027



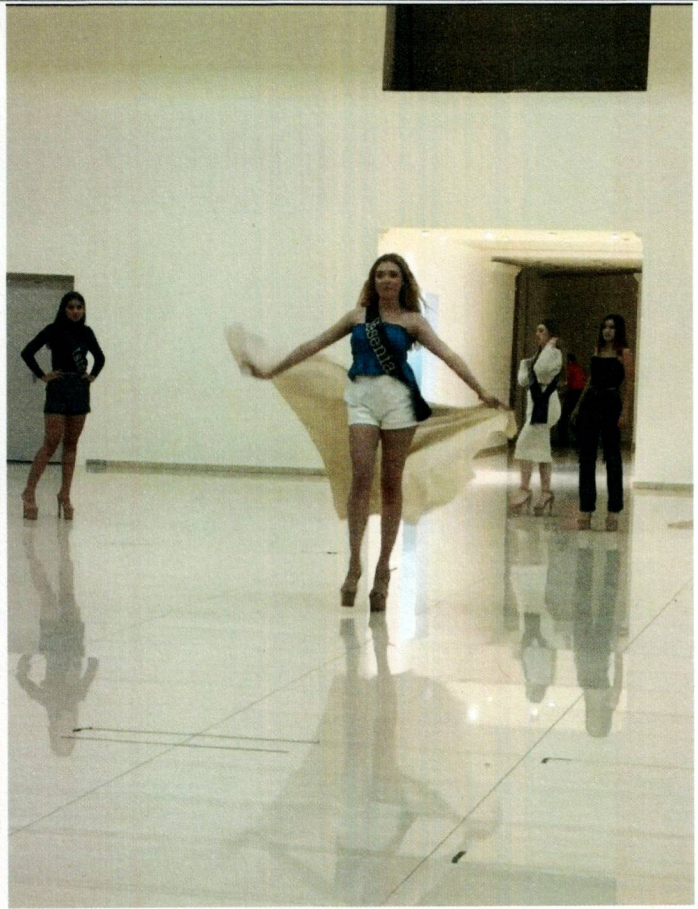

25/10/2025

ASISTENCIA AL CERTAMEN SEÑORITA TURISMO REGION DE LOS ALTOS 2025

La Dirección de cultura junto al equipo del H. Ayuntamiento presenciaron la participación de Nuestra Señorita Teocaltiche 2025 durante el certamen regional, donde nuestra representante logró clasificar al Top 10.

Impacto social:

Las actividades artísticas, culturales y recreativas fomentaron la convivencia familiar, la participación comunitaria y la promoción del talento local y regional.

Alcance:

Asistencia aproximada de 500 personas dando a conocer la cultura y tradiciones del municipio a nivel regional.

Importancia:

El certamen representa uno de los eventos culturales de mayor relevancia a nivel región, generando derrama económica, atracción turística y fortalecimiento de la identidad local.

Administración 2024-2027



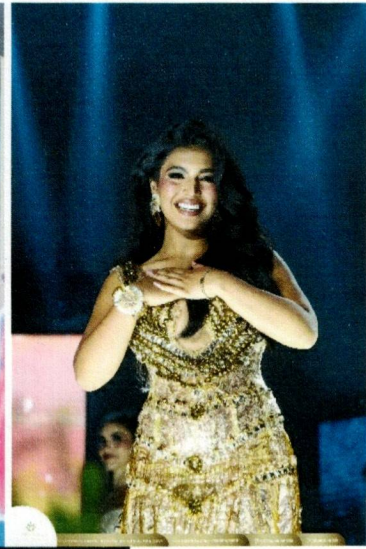
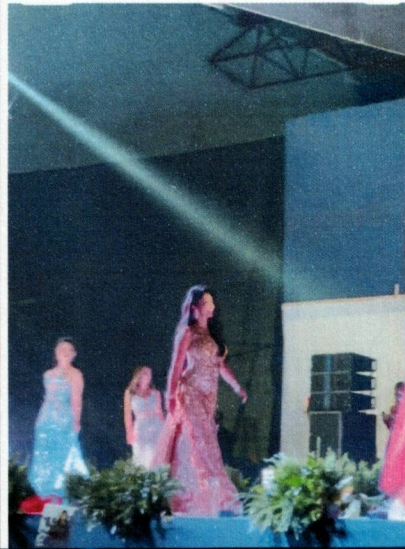
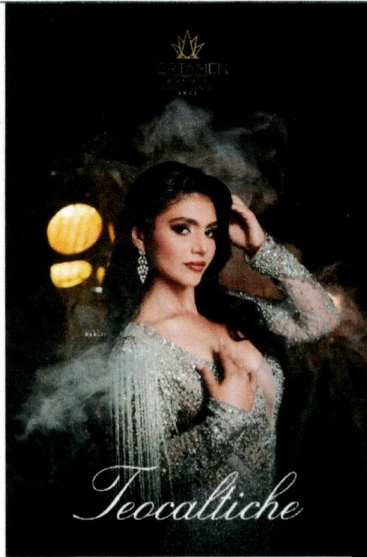

30/10/2025

CERTAMEN SEÑORITA TEOCALTICHE 2025

Se llevó a cabo el certamen municipal, donde jóvenes representantes del municipio participaron en un evento cultural y de belleza con el objetivo de elegir a la nueva embajadora de la feria y la cultura teocaltichense.

Impacto social:

Promovió la cultura y tradiciones de nuestro municipio, recordándonos la importancia y orgullo de seguir con eventos como este que de igual manera promueven el desarrollo personal, cultural y social de las participantes, fortaleciendo su autoestima y habilidades escénicas.

Alcance:

Participación directa de las candidatas y un público estimado de 1,000 asistentes al evento final.

Importancia:

El certamen fortalece la representación cultural del municipio y fomenta la participación juvenil.

Administración 2024-2027





Administración 2024-2027



NOVIEMBRE

Fecha y descripción de la actividad

01/11/2025

Arreglos y adornos en el panteón municipal



02/11/2025

ACTIVIDADES EN EL MARCO DE LA FERIA DE TEOCALTICHE 2025

Paralelamente se llevaron a cabo dos eventos importantes:

- **Desfile Inaugural de Feria**, a las 11:00 a.m.
- **Desfile de Día de Muertos**, con alta participación ciudadana.

Impacto y alcance:

La participación artística y comunitaria ayudó a preservar tradiciones y fortalecer la cohesión social. Se estimó un flujo aproximado de 5 mil asistentes entre desfiles y presentaciones.

Administración 2024-2027



TEOCALTICHE
TURISMO



04/11/2025

ACTIVIDADES EN EL MARCO DE LA FERIA DE TEOCALTICHE 2025

Actividades en la Plaza de Toros el Renacimiento por le 120 aniversario de su inauguración.

Contando con la participación del matador oriundo del municipio, Arturo Saldívar Romo, quien les dio una explicación a grandes rasgos de que se trata la tauromaquia y sus orígenes, para después platicar y tomarse fotos con los asistentes.

Impacto y alcance:

La participación de la comunidad, así como la participación de diferentes escuelas fomentan la conservación de la tradición de la fiesta Brava, logrando un alcance de 200 personas entre adultos y menores.

Administración 2024-2027





09/11/2025

Homenaje póstumo Alison reina Teocaltiche 2025



24/11/2025

Acomodo de Trajes Típicos en salón



25/11/2025 - 27/11/2025

Administración 2024-2027

DECORACIONES NAVIDEÑAS DENTRO DE CASA PINTA



DICIEMBRE

Fecha y descripción de la actividad

01/12/2025 - 05/12/2025

DECORACIONES NAVIDEÑAS DEL MUNICIPIO

Planeación, elaboración e instalación de la decoración navideña en espacios públicos del municipio, con el fin de generar un ambiente festivo, fortalecer las tradiciones y promover la convivencia familiar.

Importancia:

Embellece los espacios públicos durante la temporada decembrina, incentivando la apropiación social de los espacios comunes.

Impacto social:

Genera un ambiente de convivencia, unión familiar y sentido de pertenencia, además de incentivar la actividad comercial y turística local.

Alcance:

Aproximadamente 1,000 personas beneficiadas de manera directa e indirecta durante el periodo decembrino.

Administración 2024-2027

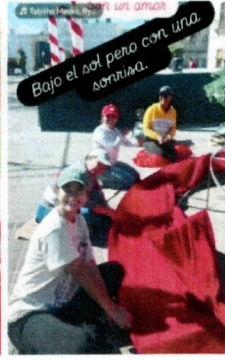

06/12/2025

ASISTENCIA AL EVENTO DEL ENCENDIDO DEL ARBOL

Asistencia y apoyo en el evento del encendido del árbol navideño, como acto simbólico de inicio de las festividades decembrinas y de fomento a la participación comunitaria.

Importancia:

Marca oficialmente el inicio de las festividades navideñas en el municipio, fortaleciendo las tradiciones y la vida comunitaria.

Impacto social:

Promueve la participación ciudadana y la convivencia familiar en un evento simbólico de integración social.

Alcance:

Evento con una asistencia aproximada de 1,000 personas.



Administración 2024-2027





14/12/2025

DESFILE NAVIDEÑO Y POSADA MUNICIPAL

Organización y realización del desfile navideño y la posada municipal, promoviendo la convivencia social, el rescate de tradiciones y el acceso a actividades culturales para la población.

Importancia:

Evento central de las festividades decembrinas, que preserva tradiciones y fortalece la identidad del municipio.

Impacto social:

Fomenta la cohesión social, la convivencia familiar y el disfrute de actividades accesibles para toda la población.

Alcance:

Asistencia aproximada de 1,000 personas entre habitantes y visitantes.

Administración 2024-2027



San Juan de los Rios
TURISMO



15/12/2025

DESFILE Y POSADA NAVIDEÑA EN LA DELEGACIÓN DE MECHOACANEJO

Coordinación y desarrollo del desfile y posada navideña en la delegación, acercando actividades recreativas a la comunidad.

Importancia:

Garantiza el acceso equitativo a actividades culturales en las delegaciones del municipio.

Impacto social:

Fortalece la integración comunitaria y la participación social en zonas delegacionales.

Alcance:

Evento con un alcance aproximado de 300 a 500 personas.

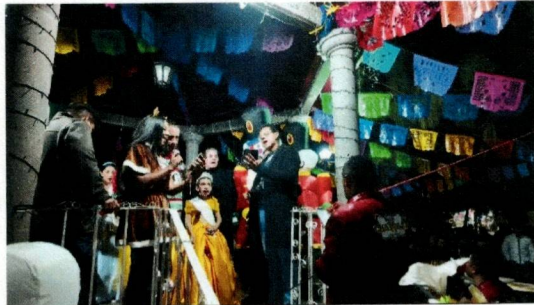

lisco
TURISMO

CONCLUSIÓN

Durante el trimestre correspondiente a los meses de **octubre, noviembre y diciembre de 2025**, la Dirección de Turismo, en conjunto con Cultura desarrolló una serie de actividades que representaron uno de los **periodos de mayor impacto social, cultural y turístico del año**, derivado de la realización de la **Feria de Teocaltiche 2025** y de las **actividades decembrinas**.

Impacto social

- Se estima una **participación total superior a 25,000 personas** a lo largo del trimestre, considerando eventos masivos, actividades culturales, desfiles, certámenes, exposiciones y posadas.
- Las actividades fomentaron la **convivencia familiar**, la **participación ciudadana** y el fortalecimiento del **sentido de identidad y pertenencia** de la población.
- Se brindaron espacios de expresión y proyección a **talentos locales, artistas, artesanos y grupos culturales**, promoviendo la inclusión y el reconocimiento del trabajo artístico comunitario.

Impacto cultural y turístico

- Se llevaron a cabo más de **40 actividades culturales** entre presentaciones artísticas, concursos, exposiciones, talleres, certámenes y eventos tradicionales.
- Se fortaleció la **preservación de tradiciones** como el Día de Muertos, el Día del Danzante, certámenes culturales y festividades navideñas.
- Se promovió el acceso a la cultura para distintos sectores de la población, incluyendo **niñas, niños, jóvenes, adultos y adultos mayores**.
- Promoviendo el compromiso de atraer a los diferentes sectores de la población tanto del municipio como del extranjero y comunidades cercanas a visitar nuestro municipio y crear el turismo para generar economía.

Alcance general

- El alcance promedio por evento fue de **1,000 personas**, con variaciones en eventos masivos que superaron las **5,000 personas**.
- Las actividades impactaron de manera directa e indirecta a la **mayoría de la población del municipio**, así como a visitantes regionales.

Este trimestre se consolidó como uno de los **más relevantes del año en términos de impacto social**, al contribuir significativamente al fortalecimiento del tejido social, la identidad cultural, la economía local y el turismo del municipio.

