

Objetivos del Plan Municipal de Desarrollo

Municipio: Teocaltiche, Jalisco

No.	DESCRIPCIÓN
1	Generar decisiones, acciones y programas que generen resultados a la ciudadanía.
2	Mejorar sustancialmente la calidad de las obras y servicios publicos solicitados por la ciudadanía.
3	Mejoramiento paulatino de los tiempos en la rendicion de cuentas publicas.
4	Mejorar el desarrollo de nuestro municipio, verificando el respeto a los ordenamientos y normas legales existentes, así como atender a la ciudadanía en siniestros y desastres.
5	
6	
7	
8	
9	
10	

Compromisos del Plan Municipal de Desarrollo y Asuntos Críticos de Atención	
	Municipio: Teocaltiche, Jalisco
No.	DESCRIPCIÓN
1	Generar decisiones, acciones y programas que generen resultados a la ciudadanía.
2	Mejorar la calidad de los servicios publicos y de las obras publicas, basados en un principio de calidad y apego a los presupuestos requeridos para realizar las obras y servicios solicitados por la ciudadanía.
3	Mejorar los tiempos y los resultados basados en la rendicion de cuentas ante las autoridades correspondientes y la ciudadanía, en pro de optimizar los recursos con los que cuenta el municipio y de mejorar la toma de decisiones sobre los
4	Verificacion en busca de violaciones a los ordenamientos y normas legales, así como la atencion a la ciudadanía en siniestros o desastres, naturales o no, que se puedan suscitar en el municipio.
5	
6	
7	
8	
9	
10	
11	

INDICADORES DE DESEMPEÑO

Municipio: Teocaltiche, Jalisco

Dimensión a Medir	Nombre del Indicador y Definición	Método de Cálculo	Sentido del Indicador	Frecuencia de Medición	Unidad de Medida	Línea Base		Metas		Semaforización		
						Valor	Año	del Ciclo	del Año 2016	Verde	Amarillo	Rojo
Eficacia	Porcentaje de eficacia operacional: Permite dar a conocer la eficacia de la respuesta a las solicitudes y quejas de la ciudadanía.	Se divide el número de solicitudes atendidas entre el número de solicitudes recibidas	Ascendente	Semestral	Solicitud ciudadana	0%	2016	50%	100%	100%	85%	menor al 85%
Eficiencia	Porcentaje de rendición de cuentas y transparencia: Se hace un promedio de las cuentas públicas enteradas y de las cuentas públicas que aparecen en transparencia sobre las cuentas públicas que se deben entregar en un ejercicio fiscal.	Se realiza un promedio, por una parte de las cuentas públicas entregadas entre las cuentas públicas por entregar y, por otro lado las cuentas públicas disponibles en transparencia entre las cuentas por entregar, de los dos cocientes se realiza un promedio.	Ascendente	Semestral	Cuenta pública	0%	2016	50%	100%	100%	75%	menor al 75%
Calidad	Porcentaje de calidad en obras y servicios generados a la ciudadanía: Se realiza un ponderado de avance general de obra promediado con el porcentaje de quejas atendidas en el área de servicios públicos.	Se divide la cantidad erogada en obras sobre la presupuestada y se promedia con el porcentaje de atención a quejas y peticiones del área de servicios públicos.	Ascendente	Semestral	Obras realizadas y quejas y/o peticiones a Servicios públicos.	0%	2016	40%	100%	95% en adelante	70%	menor al 70%

Economía	Porcentaje de variación de la economía local: Se revisan los ingresos por gestión y convenios en presupuesto de ingresos y presupuesto recibido y se pondera con el gasto del ejercicio anterior y el gasto del ejercicio para revisar el impacto económico del mismo.	Se saca el porcentaje de ingresos por gestión y convenios y se promedia con el porcentaje de gasto del ejercicio anterior con el gasto del ejercicio presente.	Negativo	Semestral	Ingreso y gasto	100%	2015	3%	5%	Del 95% al 100% con respecto al ejercicio anterior	del 101% al 109% con respecto al ejercicio anterior.	Mayor al 110%
----------	--	--	----------	-----------	-----------------	------	------	----	----	--	--	---------------

PROGRAMACIÓN

Municipio: Teocaltiche, Jalisco

Programa Presupuestario:

Desempeño de las Funciones

Desagregación Programa:

Mejor Desarrollo Humano

Sub-Programa (s) Mejoramiento de los servicios e infraestructura del municipio.

Resúmen Narrativo:

Mejorar la calidad de los servicios publicos y de las obras publicas, basados en un principio de calidad y apego a los presupuestos requeridos para realizar las obras y servicios solicitados por la ciudadanía.

Objetivo:

Mejorar sustancialmente la calidad de las obras y servicios publicos solicitados por la ciudadanía.

Medios de Verificación

Porcentaje de recursos erogados, recurso presupuestado, y quejas o peticiones resueltas.

Indicador y Definición:

Porcentaje de calidad en obras y servicios generados a la ciudadanía: Se realiza un ponderado de avance general de obra promediado con el porcentaje de quejas atendidas en el area de servicios publicos.

Sentido del Indicador:

Ascendente

Método de Cálculo:

Se divide la cantidad erogada en obras sobre la presupuestada y se promedia con el porcentaje de atencion a quejas y peticiones del area de servicios publicos.

Unidad de Medida:

Obras y quejas o peticiones

Frecuencia de Medición:

Semestral

Unidad(es) Ejecutora(s) del Gasto	PRESUPUESTO ESTIMADO	
1	Servicios Publicos Generales	\$ 26,624,825.00
2	Agua Potable y Plantas de Tratamiento	\$ 4,604,000.00
3	Obras Publicas	\$ 14,804,500.00
4		
5		
6		
7		
8		
9		
10		
	Servicios Personales	\$ 26,624,825.00
	Materiales y Suministros	\$ 4,604,000.00
	Servicios Generales	\$ 14,804,500.00
	Transferencias, Asignaciones, Subsidios y Otras Ayudas	
	Bienes Muebles, Inmuebles e Intangibles	\$ 55,000.00
	Inversión Pública	
	Inversiones Financieras y Otras Provisiones	\$ 26,916,965.00
	Deuda Pública	
	Importe Total Presupuestado	\$ 73,005,290

PROGRAMACIÓN

Municipio: Teocaltiche, Jalisco

Programa Presupuestario:

Desempeño de las Funciones

Desagregación Programa:

Mejor Administracion Municipal

Sub-Programa (s) Mejor administracion de los recursos humanos y materiales.

Resúmen Narrativo:

Generacion de decisiones, gestion de acciones y programas para beneficio de la ciudadanía, enfatizando este esfuerzo hacia los grupos sociales mas vulnerables del municipio.

Objetivo:

Generar decisiones, acciones y programas que generen resultados a la ciudadanía.

Medios de Verificación

Comparacion de presupuesto de ingreso contra recurso gestionado; gasto del ejercicio anterior contra el gasto del ejercicio para revisar el impacto economico del mismo.

Indicador y Definición:

Porcentaje de variacion de la economia local: Se revisan los ingresos por gestion y convenios en presupuesto de ingresos y presupuesto recibido y se pondera con el gasto del ejercicio anterior y el gasto del ejercicio para revisar el impacto economico del mismo.

Sentido del Indicador:

Negativo

Método de Cálculo:

Se saca el porcentaje de ingresos por gestion y convenios y se promedia con el porcentaje de gasto del ejercicio anterior con el gasto del ejercicio presente.

Unidad de Medida:

Ingreso y Gasto

Frecuencia de Medición:

Semestral

Unidad(es) Ejecutora(s) del Gasto

1	Gobernacion
2	Recursos Humanos
3	Regiduria
4	Delegaciones y Agencias
5	Area Juridica Municipal
6	Desarrollo Municipal
7	Casa de la Cultura
8	
9	
10	

PRESUPUESTO ESTIMADO

Servicios Personales	\$ 19,998,652.00
Materiales y Suministros	\$ 1,400,200.00
Servicios Generales	\$ 2,643,503.00
Transferencias, Asignaciones, Subsidios y Otras Ayudas	\$ 7,950,508.00
Bienes Muebles, Inmuebles e Intangibles	\$ 49,771.00
Inversión Pública	\$ -
Inversiones Financieras y Otras Provisiones	\$ -
Deuda Pública	\$ -
Importe Total Presupuestado	\$ 32,042,634

PROGRAMACIÓN

Municipio: Teocaltiche, Jalisco

Programa Presupuestario:

Desempeño de las Funciones

Desagregación Programa:

Mejor Administracion Municipal

Sub-Programa (s) Mejor Eficacia Administrativa

Resúmen Narrativo:

Mejorar los tiempos y los resultados basados en la rendicion de cuentas ante las autoridades correspondientes y la ciudadanía, en pro de optimizar los recursos con los que cuenta el municipio y de mejorar la toma de decisiones sobre los mismos.

Objetivo:

Mejoramiento paulatino de los tiempos en la rendicion de cuentas publicas.

Medios de Verificación

Cuentas publicas enteradas y puestas en transparencia.

Indicador y Definición:

Porcentaje de rendicion de cuentas y transparencia: Se hace un promedio de las cuentas publicas enteradas y de las cuentas publicas que aparecen en transparencia sobre las cuentas publicas que se deben entregar en un ejercicio fiscal.

Sentido del Indicador:

Ascendente

Método de Cálculo:

Se realiza un promedio, por una parte de las cuentas publicas entregadas entre las cuentas publicas por entregar y, por otro lado las cuentas publicas disponibles en

Unidad de Medida:

Cuenta Publica

Frecuencia de Medición:

Semestral

Unidad(es) Ejecutora(s) del Gasto		PRESUPUESTO ESTIMADO	
1	Hacienda Municipal	Servicios Personales	\$ 3,773,491.00
2	Catastro Municipal	Materiales y Suministros	\$ 570,000.00
3	Contraloria Municipal	Servicios Generales	\$ 608,040.00
4		Transferencias, Asignaciones, Subsidios y Otras Ayudas	\$ 27,000.00
5		Bienes Muebles, Inmuebles e Intangibles	\$ 25,000.00
6		Inversión Pública	
7		Inversiones Financieras y Otras Provisiones	
8		Deuda Pública	\$ 1,873,356.00
9		Importe Total Presupuestado	\$ 6,876,887
10			

PROGRAMACIÓN

Municipio: Teocaltiche, Jalisco

Programa Presupuestario:

Desempeño de las Funciones

Desagregación Programa:

Mejor desarrollo de nuestro municipio.

Sub-Programa (s) Mejor seguridad municipal.

Resúmen Narrativo:

Verificación en busca de violaciones a los ordenamientos y normas legales, así como la atención ciudadana en siniestros o desastres, naturales o no, que se puedan suscitar en el municipio.

Objetivo:

Mejorar el desarrollo de nuestro municipio, verificando el respeto a los ordenamientos y normas legales existentes, así como atender a la ciudadanía en siniestros y desastres.

Medios de Verificación

Solicitudes y quejas de la ciudadanía efectivamente atendidas

Indicador y Definición:

Porcentaje de eficacia operacional: Permite dar a conocer la eficacia de la respuesta a las solicitudes y quejas de la ciudadanía.

Sentido del Indicador:

Ascendente

Método de Cálculo:

Se divide el número de solicitudes efectivamente atendidas entre el número de solicitudes recibidas.

Unidad de Medida:

Solicitud o queja.

Frecuencia de Medición:

Semestral

Unidad(es) Ejecutora(s) del Gasto	PRESUPUESTO ESTIMADO	
1	Seguridad Publica	\$ 14,575,085.00
2	Proteccion Civil	\$ 3,439,156.00
3	Movilidad	\$ 249,500.00
4		
5		
6		
7		
8		
9		
10		
Importe Total Presupuestado		\$ 18,337,741

Informe de Situación Hacendaria Ingresos - 2016

Municipio: Teocaltiche, Jalisco

CONCEPTOS		EJERCICIO 2015	ESTIMACIÓN 2016	VARIACIÓN 2015 - 2016
INGRESOS				
1	IMPUESTOS	\$ 9,929,882	\$ 9,957,218	0%
1.1	Impuesto Sobre los Ingresos	\$ -	\$ -	#¡DIV/0!
1.2	Impuestos Sobre Patrimonio	\$ 9,742,226	\$ 9,784,665	0%
1.3	Impuestos Sobre la Producción, el Consumo y las Transacciones	\$ -	\$ -	#¡DIV/0!
1.4	Impuestos al Comercio Exterior	\$ -	\$ -	#¡DIV/0!
1.5	Impuestos Sobre Nóminas y Asimilables	\$ -	\$ -	#¡DIV/0!
1.6	Impuestos Ecológicos	\$ -	\$ -	#¡DIV/0!
1.7	Accesorios	\$ 187,656	\$ 172,553	-8%
1.8	Otros Impuestos	\$ -	\$ -	#¡DIV/0!
2	CUOTAS Y APORTACIONES DE SEGURIDAD SOCIAL	\$ -	\$ -	#¡DIV/0!
2.1	Aportaciones para Fondos de Vivienda	\$ -	\$ -	#¡DIV/0!
2.2	Cuotas para el Seguro Social	\$ -	\$ -	#¡DIV/0!
2.3	Cuotas de Ahorro para el Retiro	\$ -	\$ -	#¡DIV/0!
2.4	Otras Cuotas y Aportaciones para la Seguridad Social	\$ -	\$ -	#¡DIV/0!
2.5	Accesorios	\$ -	\$ -	#¡DIV/0!
3	CONTRIBUCIONES DE MEJORAS	\$ -	\$ -	#¡DIV/0!
3.1	Contribuciones de Mejoras por Obras Públicas	\$ -	\$ -	#¡DIV/0!
4	DERECHOS.	\$ 13,674,122	\$ 14,349,655	5%
4.1	Dererechos por el Uso, Goce, Aprovechamiento o Explotación de Bienes de Dominio Público	\$ 340,436	\$ 319,430	-6%
4.2	Derecho a los Hidrocarburos	\$ -	\$ -	#¡DIV/0!
4.3	Derechos por Prestación de Servicios	\$ 12,969,286	\$ 13,705,950	6%
4.4	Otros Derechos	\$ 6,864	\$ 15,225	122%
4.5	Accesorios	\$ 357,536	\$ 309,050	-14%
5	PRODUCTOS	\$ 1,675,008	\$ 1,506,198	-10%
5.1	Productos de Tipo Corriente	\$ 1,675,008	\$ 1,506,198	-10%
5.2	Productos de Capital	\$ -	\$ -	#¡DIV/0!
5.3	Accesorios	\$ -	\$ -	#¡DIV/0!
6	APROVECHAMIENTOS	\$ 1,927,696	\$ 534,948	-72%
6.1	Aprovechamientos de Tipo Corriente	\$ 1,690,484	\$ 389,398	-77%
6.2	Aprovechamientos de Capital	\$ -	\$ -	#¡DIV/0!
6.3	Otros Aprovechamientos	\$ 237,212	\$ 145,550	-39%
6.4	Accesorios	\$ -	\$ -	#¡DIV/0!
7	INGRESOS POR VENTA DE BIENES Y SERVICIOS	\$ -	\$ -	#¡DIV/0!
7.1	Ingreso por Ventas de Mercancías	\$ -	\$ -	#¡DIV/0!
7.2	Ingresos por Ventas de Bienes y Servicios Producidos en Establecimientos del Gobierno	\$ -	\$ -	#¡DIV/0!
7.3	Ingresos por Ventas y Servicios de Organismos Descentralizados	\$ -	\$ -	#¡DIV/0!
7.4	Ingresos de Operación de Entidades Paraestatales Empresariales	\$ -	\$ -	#¡DIV/0!
7.9	Ingresos no Comprendidos en las Fracciones de la Ley de Ingresos, Causados en Ejercicios Fiscales Anteriores Pendientes de Liquidación o Pago	\$ -	\$ -	#¡DIV/0!
8	PARTICIPACIONES Y APORTACIONES	\$ 95,852,865	\$ 103,914,533	8%
8.1	Participaciones	\$ 50,574,396	\$ 55,450,000	10%
8.2	Aportaciones	\$ 44,110,094	\$ 43,188,662	-2%
8.3	Convenios	\$ 1,168,375	\$ 5,275,871	352%
9	TRANSFERENCIAS, ASIGNACIONES, SUBSIDIOS Y OTRAS AYUDAS	\$ -	\$ -	#¡DIV/0!
9.1	Transferencias Internas y Asignaciones al Sector Público	\$ -	\$ -	#¡DIV/0!
9.2	Transferencias al Resto del Sector Público	\$ -	\$ -	#¡DIV/0!
9.3	Subsidios y Subvenciones	\$ -	\$ -	#¡DIV/0!
9.4	Ayudas Sociales	\$ -	\$ -	#¡DIV/0!
9.5	Pensiones y Jubilaciones	\$ -	\$ -	#¡DIV/0!
9.6	Transferencias a Fideicomisos, Mandatos y Análogos	\$ -	\$ -	#¡DIV/0!
10	OTROS INGRESOS Y BENEFICIOS	\$ -	\$ -	#¡DIV/0!
10.1	Ingresos Financieros	\$ -	\$ -	#¡DIV/0!
10.2	Diferencias por Tipo de Cambio a Favor, en Efectivo y Equivalentes	\$ -	\$ -	#¡DIV/0!
10.3	Otros Ingresos y Beneficios Varios	\$ -	\$ -	#¡DIV/0!
11	INGRESOS DERIVADOS DE FINANCIAMIENTO	\$ 1,000,000	\$ -	-100%
11.1	Endeudamiento Interno	\$ 1,000,000	\$ -	-100%
TOTAL DE INGRESOS		\$ 124,059,573	\$ 130,262,552	5.00%

Municipio: Teocaltiche, Jalisco

CLASIFICACIÓN POR TIPO DE INGRESOS (CTI)

TI	DESCRIPCIÓN	ESTIMACIÓN	%
1	INGRESOS DE GESTIÓN	26,348,019	20.23%
2	PARTICIPACIONES, APORTACIONES, TRANSFERENCIAS, ASIGNACIONES, SUBSIDIOS v OTRAS AYUDAS	103,914,533	79.77%
3	OTROS INGRESOS	0	0.00%
SUMA		130,262,552	100.00%

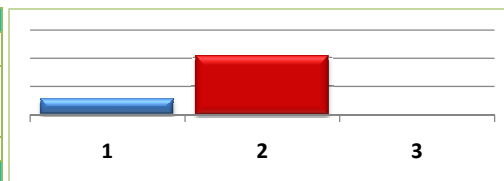

CLASIFICACIÓN POR FUENTE DE FINANCIAMIENTO

FF	DESCRIPCIÓN	ESTIMACIÓN	%
100	RECURSOS FISCALES	26,348,019	20.23%
200	FINANCIAMIENTOS INTERNOS	-	0.00%
400	INGRESOS PROPIOS	-	0.00%
500	RECURSOS FEDERALES	100,964,533	77.51%
600	RECURSOS ESTATALES	2,950,000	2.26%
700	OTROS RECURSOS	-	0.00%
SUMA		130,262,552	100.00%

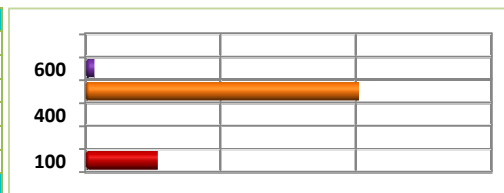

Informe de Situación Hacendaria Egresos - 2016

Municipio: Teocaltiche, Jalisco

CONCEPTOS		EJERCICIO 2015	ESTIMACIÓN 2016	VARIACIÓN 2015 - 2016
EGRESOS				
1000	SERVICIOS PERSONALES	\$ 59,351,299	\$ 64,972,053	9%
1100	Remuneraciones al Personal de Carácter Permanente	\$ 44,231,328	\$ 49,985,772	13%
1200	Remuneraciones al Personal de Carácter Transitorio	\$ 3,736,400	\$ 3,092,139	-17%
1300	Remuneraciones Adicionales Especiales	\$ 8,919,571	\$ 9,600,142	8%
1400	Seguridad Social	\$ 2,040,000	\$ 2,040,000	0%
1500	Otras Prestaciones Sociales y Económicas	\$ 424,000	\$ 254,000	-40%
1600	Previsiones	\$ -	\$ -	#iDIV/0!
1700	Pago Estímulos a Servidores Públicos	\$ -	\$ -	#iDIV/0!
2000	MATERIALES Y SUMINISTROS	\$ 9,116,800	\$ 10,013,356	10%
2100	Materiales de Administración, Emisión de Documentos y Artículos Oficiales	\$ 865,000	\$ 748,000	-14%
2200	Alimentos y Autensilios	\$ 518,300	\$ 549,000	6%
2300	Materias Primas y Materiales de Producción y Comercialización	\$ -	\$ -	#iDIV/0!
2400	Materiales y Artículos de Construcción y de Reparación	\$ 619,000	\$ 1,114,356	80%
2500	Productos Químicos, Farmacéuticos y de Laboratorio	\$ 1,359,400	\$ 1,388,000	2%
2600	Combustibles, Lubricantes y Aditivos	\$ 4,256,600	\$ 5,100,000	20%
2700	Vestuario, Blancos, Prendas de Protección y Artículos Deportivos	\$ 238,600	\$ 212,500	-11%
2800	Materiales y Suministros de Seguridad	\$ 105,000	\$ 95,000	-10%
2900	Herramientas, Refacciones y Accesorios Menores	\$ 1,154,900	\$ 806,500	-30%
3000	SERVICIOS GENERALES	\$ 18,116,600	\$ 18,305,543	1%
3100	Servicios Básicos	\$ 16,752,800	\$ 15,863,000	-5%
3200	Servicios de Arrendamiento	\$ 260,000	\$ 498,856	92%
3300	Servicios Profesionales, Científicos, Técnicos y Otros Servicios	\$ 161,200	\$ 125,000	-22%
3400	Servicios Financieros, Bancarios y Comerciales	\$ 97,600	\$ 96,200	-1%
3500	Servicios de Instalación, Reparación, Mantenimiento y Conservación	\$ 149,000	\$ 487,500	227%
3600	Servicios de Comunicación Social y Publicidad	\$ 32,000	\$ 24,000	-25%
3700	Servicios de Traslado y Viáticos	\$ 184,000	\$ 238,000	29%
3800	Servicios Oficiales	\$ 185,000	\$ 262,487	42%
3900	Otros Servicios Generales	\$ 295,000	\$ 710,500	141%
4000	TRANSFERENCIAS, ASIGNACIONES, SUBSIDIOS Y OTRAS AYUDAS	\$ 9,261,249	\$ 7,977,508	-14%
4100	Transferencias internas y Asignaciones al Sector Público	\$ -	\$ -	#iDIV/0!
4200	Transferencias al Resto del Sector Público	\$ 4,309,200	\$ 4,336,200	1%
4300	Subsidios y Subvenciones	\$ -	\$ -	#iDIV/0!
4400	Ayudas Sociales	\$ 1,208,570	\$ 274,000	-77%
4500	Pensiones y Jubilaciones	\$ 3,713,479	\$ 3,367,308	-9%
4600	Transferencias a Fideicomisos, Mandatos y Análogos	\$ 20,000	\$ -	-100%
4700	Transferencias a la Seguridad Social	\$ 10,000	\$ -	-100%
4800	Donativos	\$ -	\$ -	#iDIV/0!
4900	Transferencias al Exterior	\$ -	\$ -	#iDIV/0!
5000	BIENES MUEBLES, INMUEBLES E INTANGIBLES	\$ 1,872,000	\$ 203,771	-89%
5100	Mobiliario y Equipo de Administración	\$ 54,000	\$ 49,000	-9%
5200	Mobiliario y Equipo Educativo y Recreativo	\$ 15,000	\$ 25,771	72%
5300	Equipo e Instrumental Médico y de Laboratorio	\$ -	\$ -	#iDIV/0!
5400	Vehículos y Equipo de Transporte	\$ 165,000	\$ 60,000	-64%
5500	Equipo de Defensa y Seguridad	\$ 85,000	\$ -	-100%
5600	Maquinaria, Otros Equipos y Herramientas	\$ 21,000	\$ 55,000	162%
5700	Activos Biológicos	\$ -	\$ -	#iDIV/0!
5800	Bienes Inmuebles	\$ 1,500,000	\$ -	-100%
5900	Activos Intangibles	\$ 32,000	\$ 14,000	-56%
6000	INVERSIÓN PÚBLICA	\$ 24,461,625	\$ 26,916,965	10%
6100	Obra Pública en Bienes de Dominio Público	\$ 22,441,625	\$ 25,916,965	15%
6200	Obra Pública en Bienes de Dominio Propios	\$ 2,020,000	\$ 1,000,000	-50%
6300	Proyectos Productivos y Acciones de Fomento	\$ -	\$ -	#iDIV/0!
7000	INVERSIONES FINANCIERAS Y OTRAS PROVISIONES	\$ -	\$ -	#iDIV/0!
7100	Inversiones para el Fomento de Actividades Productivas	\$ -	\$ -	#iDIV/0!
7200	Acciones y Participaciones de Capital	\$ -	\$ -	#iDIV/0!
7300	Compra de Títulos y Valores	\$ -	\$ -	#iDIV/0!
7400	Concesión de Préstamos	\$ -	\$ -	#iDIV/0!
7500	Inversiones en Fideicomisos, Mandatos y Otros Análogos	\$ -	\$ -	#iDIV/0!
7600	Otras Inversiones Financieras	\$ -	\$ -	#iDIV/0!
7900	Provisiones para Contingencias y Otras Erogaciones Especiales	\$ -	\$ -	#iDIV/0!
8000	PARTICIPACIONES Y APORTACIONES	\$ -	\$ -	#iDIV/0!
9000	DEUDA PÚBLICA	\$ 1,880,000	\$ 1,873,356	0%
9100	Amortización de la Deuda Pública	\$ 1,500,000	\$ 1,333,356	-11%
9200	Intereses de la Deuda Pública	\$ 360,000	\$ 540,000	50%
9300	Comisiones de la Deuda Pública	\$ -	\$ -	#iDIV/0!
9400	Gastos de la Deuda Pública	\$ 20,000	\$ -	-100%
9500	Costo por Coberturas	\$ -	\$ -	#iDIV/0!
9600	Apoyos Financieros	\$ -	\$ -	#iDIV/0!
9900	Adeudos de Ejercicios Fiscales Anteriores (ADEFAS)	\$ -	\$ -	#iDIV/0!
TOTAL DE EGRESOS		\$ 124,059,573	\$ 130,262,552	5.00%

CLASIFICACIÓN POR TIPO DE GASTO (CTG)

TG	DESCRIPCIÓN	ESTIMACIÓN	%
1	GASTO CORRIENTE	97,901,152	75.16%
2	GASTO DE CAPITAL	27,120,736	20.82%
3	AMORTIZACIÓN DE LA DEUDA Y DISMINUCIÓN DE PASIVOS	1,873,356	1.44%
4	PENSIONES Y JUBILACIONES	3,367,308	0.025850161
5	PARTICIPACIONES	0	0
SUMA		130,262,552	100.00%

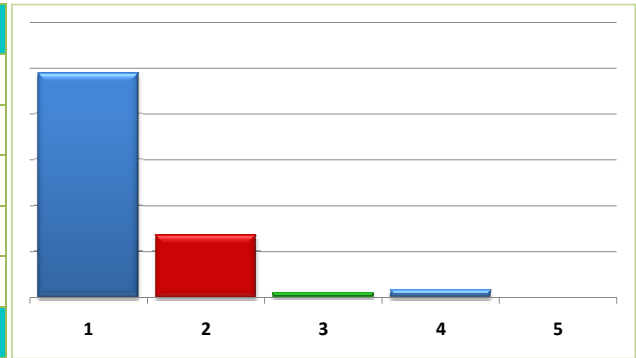

CLASIFICACIÓN POR FUENTE DE FINANCIAMIENTO (CFF)

FF	DESCRIPCIÓN	ESTIMACIÓN	%
100	RECURSOS FISCALES	26,348,019	20.23%
200	FINANCIAMIENTOS INTERNOS	-	0.00%
400	INGRESOS PROPIOS	-	0.00%
500	RECURSOS FEDERALES	100,964,533	77.51%
600	RECURSOS ESTATALES	2,950,000	2.26%
700	OTROS RECURSOS	-	0.00%
SUMA		130,262,552	100.00%

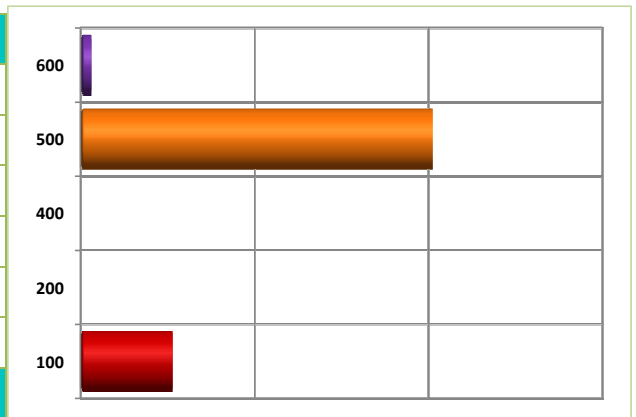

Estimación de Ingresos por Clasificación por Rubro de Ingresos y Ley de Ingresos Municipal - 2016

Municipio: Teocaltiche, Jalisco

CRI/LI	DESCRIPCIÓN	INGRESO ESTIMADO ANUAL	ENERO	FEBRERO	MARZO	ABRIL	MAYO	JUNIO	JULIO	AGOSTO	SEPTIEMBRE	OCTUBRE	NOVIEMBRE	DICIEMBRE
1	IMPUESTOS	9,957,218	4,008,230	2,029,238	920,965	555,217	499,945	414,873	396,898	239,590	213,860	288,160	209,060	181,182
1.1	IMPUESTOS SOBRE LOS INGRESOS	-	-	-	-	-	-	-	-	-	-	-	-	-
1.1.1	Impuestos sobre espectáculos públicos	-	-	-	-	-	-	-	-	-	-	-	-	-
1.1.1.1	Función de circo y espectáculos de carpa	-	-	-	-	-	-	-	-	-	-	-	-	-
1.1.1.2	Conciertos, presentación de artistas, conciertos, audiciones musicales, funciones de box, lucha libre, futbol, básquetbol, beisbol y otros espectáculos deportivos.	-	-	-	-	-	-	-	-	-	-	-	-	-
1.1.1.3	Pelears de gallos, palenques, carreras de caballos y similares	-	-	-	-	-	-	-	-	-	-	-	-	-
1.1.1.4	Eventos y espectáculos deportivos	-	-	-	-	-	-	-	-	-	-	-	-	-
1.1.1.5	Espectáculos culturales, teatrales, ballet, ópera y taurinos	-	-	-	-	-	-	-	-	-	-	-	-	-
1.1.1.6	Espectáculos taurinos y ecuestres	-	-	-	-	-	-	-	-	-	-	-	-	-
1.1.1.7	Otros espectáculos públicos	-	-	-	-	-	-	-	-	-	-	-	-	-
1.2	IMPUESTOS SOBRE EL PATRIMONIO	9,784,665	3,980,159	1,998,870	904,760	545,378	485,980	403,161	386,616	226,644	196,407	282,615	198,895	175,180
1.2.1	Impuesto predial	6,776,678	3,771,338	1,496,799	427,967	239,456	165,661	141,612	83,845	105,000	95,000	90,000	85,000	75,000
1.2.1.1	Predios rústicos	2,616,700	1,433,150	465,933	203,594	135,122	65,000	62,654	41,247	50,000	45,000	40,000	40,000	35,000
1.2.1.2	Predios urbanos	4,159,978	2,338,188	1,030,866	224,373	104,334	100,661	78,958	42,598	55,000	50,000	50,000	45,000	40,000
1.2.2	Impuesto sobre transmisiones patrimoniales	1,890,353	87,403	386,164	305,199	200,940	219,129	162,243	220,952	50,050	64,664	93,309	50,120	50,180
1.2.2.1	Adquisición de departamentos, viviendas y casas para habitación	1,846,253	84,551	375,090	301,329	193,640	218,129	150,298	220,027	50,000	60,000	93,189	50,000	50,000
1.2.2.2	Regularización de terrenos	44,100	2,852	11,074	3,870	7,300	1,000	11,945	925	50	4,664	120	120	180
1.2.3	Impuestos sobre negocios jurídicos	1,117,634	121,418	115,907	171,594	104,982	101,190	99,306	81,819	71,594	36,743	99,306	63,775	50,000
1.2.3.1	Construcción de inmuebles	1,117,634	121,418	115,907	171,594	104,982	101,190	99,306	81,819	71,594	36,743	99,306	63,775	50,000
1.2.3.2	Reconstrucción de inmuebles	-	-	-	-	-	-	-	-	-	-	-	-	-
1.2.3.3	Ampliación de inmuebles	-	-	-	-	-	-	-	-	-	-	-	-	-
1.3	IMPUESTO SOBRE LA PRODUCCIÓN, EL CONSUMO Y LAS TRANSACCIONES	-	-	-	-	-	-	-	-	-	-	-	-	-
1.4	IMPUESTOS AL COMERCIO EXTERIOR	-	-	-	-	-	-	-	-	-	-	-	-	-
1.5	IMPUESTOS SOBRE NÓMINAS Y ASIMILABLES	-	-	-	-	-	-	-	-	-	-	-	-	-
1.6	IMPUESTOS ECOLÓGICOS	-	-	-	-	-	-	-	-	-	-	-	-	-
1.7	ACCESORIOS DE LOS IMPUESTOS	172,553	28,071	30,368	16,205	9,839	13,965	11,712	10,282	12,946	17,453	5,545	10,165	6,002
1.7.1	Recargos	148,863	22,461	23,629	13,832	8,620	12,686	9,991	8,597	12,306	16,918	5,116	9,241	5,466
1.7.1.1	Falta de pago	148,863	22,461	23,629	13,832	8,620	12,686	9,991	8,597	12,306	16,918	5,116	9,241	5,466
1.7.2	Multas	-	-	-	-	-	-	-	-	-	-	-	-	-
1.7.2.1	Infracciones	-	-	-	-	-	-	-	-	-	-	-	-	-
1.7.3	Intereses	-	-	-	-	-	-	-	-	-	-	-	-	-
1.7.3.1	Plazo de créditos fiscales	-	-	-	-	-	-	-	-	-	-	-	-	-
1.7.4	Gastos de ejecución y de embargo	23,690	5,610	6,739	2,373	1,219	1,279	1,721	1,685	640	535	429	924	536
1.7.4.1	Gastos de notificación	23,690	5,610	6,739	2,373	1,219	1,279	1,721	1,685	640	535	429	924	536

1.7.4.2	Gastos de embargo	-	-	-	-	-	-	-	-	-	-	-	-	-
1.7.4.3	Otros gastos del procedimiento	-	-	-	-	-	-	-	-	-	-	-	-	-
1.7.9	Otros no especificados	-	-	-	-	-	-	-	-	-	-	-	-	-
1.7.9.1	Otros accesorios	-	-	-	-	-	-	-	-	-	-	-	-	-
1.8	OTROS IMPUESTOS	-	-	-	-	-	-	-	-	-	-	-	-	-
1.8.1	Impuestos extraordinarios	-	-	-	-	-	-	-	-	-	-	-	-	-
1.8.1.1	Impuestos extraordinarios	-	-	-	-	-	-	-	-	-	-	-	-	-
1.8.1.2	Otros impuestos	-	-	-	-	-	-	-	-	-	-	-	-	-
2	CUOTAS Y APORTACIONES DE SEGURIDAD SOCIAL	-	-	-	-	-	-	-	-	-	-	-	-	-
2.1	APORTACIONES PARA FONDOS DE VIVIENDA	-	-	-	-	-	-	-	-	-	-	-	-	-
2.2	CUOTAS PARA EL SEGURO SOCIAL	-	-	-	-	-	-	-	-	-	-	-	-	-
2.3	CUOTAS DE AHORRO PARA EL RETIRO	-	-	-	-	-	-	-	-	-	-	-	-	-
2.4	OTRAS CUOTAS Y APORTACIONES PARA LA SEGURIDAD SOCIAL	-	-	-	-	-	-	-	-	-	-	-	-	-
2.5	ACCESORIOS	-	-	-	-	-	-	-	-	-	-	-	-	-
3	CONTRIBUCIONES DE MEJORAS	-	-	-	-	-	-	-	-	-	-	-	-	-
3.1	CONTRIBUCIÓN DE MEJORAS POR OBRAS PÚBLICAS	-	-	-	-	-	-	-	-	-	-	-	-	-
3.1.1	Contribuciones de mejoras	-	-	-	-	-	-	-	-	-	-	-	-	-
3.1.1.1	Contribuciones de mejoras por obras públicas	-	-	-	-	-	-	-	-	-	-	-	-	-
4	DERECHOS	14,349,655	4,443,092	3,030,487	1,512,976	1,276,720	509,100	551,979	533,449	568,931	660,508	413,737	495,226	353,450
4.1	DERECHOS POR EL USO, GOCE, APROVECHAMIENTO O EXPLOTACIÓN DE BIENES DE DOMINIO PÚBLICO	319,430	16,609	17,596	15,956	17,636	18,023	31,713	56,217	47,569	25,557	14,769	23,273	34,512
4.1.1	Uso del piso	319,430	16,609	17,596	15,956	17,636	18,023	31,713	56,217	47,569	25,557	14,769	23,273	34,512
4.1.1.1	Estacionamientos exclusivos	-	-	-	-	-	-	-	-	-	-	-	-	-
4.1.1.2	Puestos permanentes y eventuales	319,430	16,609	17,596	15,956	17,636	18,023	31,713	56,217	47,569	25,557	14,769	23,273	34,512
4.1.1.3	Actividades comerciales e industriales	-	-	-	-	-	-	-	-	-	-	-	-	-
4.1.1.4	Espectáculos y diversiones públicas	-	-	-	-	-	-	-	-	-	-	-	-	-
4.1.1.5	Otros fines o actividades no previstas	-	-	-	-	-	-	-	-	-	-	-	-	-
4.1.2	Estacionamientos	-	-	-	-	-	-	-	-	-	-	-	-	-
4.1.2.1	Concesión de estacionamientos	-	-	-	-	-	-	-	-	-	-	-	-	-
4.1.3	De los Cementerios de dominio público	-	-	-	-	-	-	-	-	-	-	-	-	-
4.1.3.1	Lotes uso perpetuidad y temporal	-	-	-	-	-	-	-	-	-	-	-	-	-
4.1.3.2	Mantenimiento	-	-	-	-	-	-	-	-	-	-	-	-	-
4.1.3.3	Venta de gavetas a perpetuidad	-	-	-	-	-	-	-	-	-	-	-	-	-
4.1.3.4	Otros	-	-	-	-	-	-	-	-	-	-	-	-	-
4.1.4	Uso, goce, aprovechamiento o explotación de otros bienes de dominio público	-	-	-	-	-	-	-	-	-	-	-	-	-
4.1.4.1	Arrendamiento o concesión de locales en mercados	-	-	-	-	-	-	-	-	-	-	-	-	-
4.1.4.2	Arrendamiento o concesión de kioscos en plazas y jardines	-	-	-	-	-	-	-	-	-	-	-	-	-
4.1.4.3	Arrendamiento o concesión de escusados y baños	-	-	-	-	-	-	-	-	-	-	-	-	-
4.1.4.4	Arrendamiento de inmuebles para anuncios	-	-	-	-	-	-	-	-	-	-	-	-	-

4.1.4.5	Otros arrendamientos o concesiones de bienes	-	-	-	-	-	-	-	-	-	-	-	-	-
4.2	DERECHOS A LOS HIDROCARBUROS	-	-	-	-	-	-	-	-	-	-	-	-	-
4.3	DERECHOS POR PRESTACIÓN DE SERVICIOS	13,705,950	4,390,052	2,973,179	1,469,757	1,210,491	466,252	504,283	459,716	497,599	583,945	385,318	457,629	307,729
4.3.1	Licencias y permisos de giros	858,657	116,574	211,887	376,714	76,230	1,914	15,763	4,043	21,254	21,355	9,200	3,390	333
4.3.1.1	Licencias, permisos o autorización de giros con venta de bebidas alcohólicas	783,253	104,662	205,931	367,517	40,915	1,914	12,522	4,043	21,004	21,355	-	3,390	-
4.3.1.2	Licencias, permisos o autorización de giros con servicios de bebidas alcohólicas	74,488	11,912	5,956	9,197	34,982	-	3,241	-	-	-	9,200	-	-
4.3.1.3	Licencias, permisos o autorización de otros conceptos distintos a los anteriores giros con bebidas alcohólicas	-	-	-	-	-	-	-	-	-	-	-	-	-
4.3.1.4	Permiso para el funcionamiento de horario extraordinario	916	-	-	-	333	-	-	-	250	-	-	-	333
4.3.2	Licencias y permisos para anuncios	-	-	-	-	-	-	-	-	-	-	-	-	-
4.3.2.1	Licencias y permisos de anuncios permanentes	-	-	-	-	-	-	-	-	-	-	-	-	-
4.3.2.2	Licencias y permisos de anuncios eventuales	-	-	-	-	-	-	-	-	-	-	-	-	-
4.3.2.3	Licencias y permisos de anuncio distintos a los anteriores	-	-	-	-	-	-	-	-	-	-	-	-	-
4.3.3	Licencias de construcción, reconstrucción, reparación o demolición de obras	15,000	15,000	-	-	-	-	-	-	-	-	-	-	-
4.3.3.1	Licencias de construcción	15,000	15,000	-	-	-	-	-	-	-	-	-	-	-
4.3.3.2	Licencias para demolición	-	-	-	-	-	-	-	-	-	-	-	-	-
4.3.3.3	Licencias para remodelación	-	-	-	-	-	-	-	-	-	-	-	-	-
4.3.3.4	Licencias para reconstrucción, reestructuración o adaptación	-	-	-	-	-	-	-	-	-	-	-	-	-
4.3.3.5	Licencias para ocupación provisional en la vía pública	-	-	-	-	-	-	-	-	-	-	-	-	-
4.3.3.6	Licencias para movimientos de tierras	-	-	-	-	-	-	-	-	-	-	-	-	-
4.3.3.7	Licencias similares no previstas en las anteriores	-	-	-	-	-	-	-	-	-	-	-	-	-
4.3.4	Alineamiento, designación de número oficial e inspección	-	-	-	-	-	-	-	-	-	-	-	-	-
4.3.4.1	Alineamiento	-	-	-	-	-	-	-	-	-	-	-	-	-
4.3.4.2	Designación de número oficial	-	-	-	-	-	-	-	-	-	-	-	-	-
4.3.4.3	Inspección de valor sobre inmuebles	-	-	-	-	-	-	-	-	-	-	-	-	-
4.3.4.4	Otros servicios similares	-	-	-	-	-	-	-	-	-	-	-	-	-
4.3.5	Licencias de cambio de régimen de propiedad y urbanización	160,850	4,277	3,666	11,022	4,283	6,733	13,442	16,497	20,163	69,654	8,674	1,222	1,217
4.3.5.1	Licencia de cambio de régimen de propiedad	-	-	-	-	-	-	-	-	-	-	-	-	-
4.3.5.2	Licencia de urbanización	160,850	4,277	3,666	11,022	4,283	6,733	13,442	16,497	20,163	69,654	8,674	1,222	1,217
4.3.5.3	Peritaje, dictamen e inspección de carácter extraordinario	-	-	-	-	-	-	-	-	-	-	-	-	-
4.3.6	Servicios de obra	21,430	3,546	2,628	790	1,049	-	4,830	824	2,952	-	3,124	1,464	223
4.3.6.1	Medición de terrenos	-	-	-	-	-	-	-	-	-	-	-	-	-
4.3.6.2	Autorización para romper pavimento, banquetas o machuelos	21,430	3,546	2,628	790	1,049	-	4,830	824	2,952	-	3,124	1,464	223
4.3.6.3	Autorización para construcciones de infraestructura en la vía pública	-	-	-	-	-	-	-	-	-	-	-	-	-
4.3.7	Regularizaciones de los registros de obra	-	-	-	-	-	-	-	-	-	-	-	-	-
4.3.7.1	Regularización de predios en zonas de origen ejidal destinados al uso de casa habitación	-	-	-	-	-	-	-	-	-	-	-	-	-
4.3.7.2	Regularización de edificaciones existentes de uso no habitacional en zonas de origen ejidal con antigüedad mayor a los 5 años	-	-	-	-	-	-	-	-	-	-	-	-	-
4.3.7.3	Regularización de edificaciones existentes de uso no habitación en zonas de origen ejidal con antigüedad de hasta 5 años	-	-	-	-	-	-	-	-	-	-	-	-	-
4.3.8	Servicios de sanidad	45,180	2,893	2,055	2,704	5,317	2,383	2,808	5,455	3,783	6,191	2,648	5,677	3,266

4.3.8.1	Inhumaciones y reinhumaciones	38,300	2,781	1,719	2,592	4,293	2,160	2,808	4,320	3,672	4,968	1,512	4,320	3,155
4.3.8.2	Exhumaciones	88	-	-	-	-	-	-	-	-	88	-	-	-
4.3.8.3	Servicio de cremación	5,121	-	-	-	1,024	-	-	1,024	-	1,024	1,025	1,024	-
4.3.8.4	Traslado de cadáveres fuera del municipio	1,671	112	336	112	-	223	-	111	111	111	111	333	111
4.3.9	Servicio de limpieza, recolección, traslado, tratamiento y disposición final de residuos	26,420	-	-	13,210	-	13,210	-	-	-	-	-	-	-
4.3.9.1	Recolección y traslado de basura, desechos o desperdicios no peligrosos	-	-	-	-	-	-	-	-	-	-	-	-	-
4.3.9.2	Recolección y traslado de basura, desechos o desperdicios peligrosos	-	-	-	-	-	-	-	-	-	-	-	-	-
4.3.9.3	Limpieza de lotes baldíos, jardines, prados, banquetas y similares	-	-	-	-	-	-	-	-	-	-	-	-	-
4.3.9.4	Servicio exclusivo de camiones de aseo	13,210	-	-	13,210	-	-	-	-	-	-	-	-	-
4.3.9.5	Por utilizar tiraderos y rellenos sanitarios del municipio	-	-	-	-	-	-	-	-	-	-	-	-	-
4.3.9.9	Otros servicios similares	13,210	-	-	-	-	13,210	-	-	-	-	-	-	-
4.3.10	Agua potable, drenaje, alcantarillado, tratamiento y disposición final de aguas residuales	10,029,705	4,016,918	2,551,564	888,542	912,424	265,316	250,035	258,780	205,816	278,914	149,559	142,275	109,562
4.3.10.1	Servicio doméstico	6,328,608	2,730,545	1,647,506	531,792	596,491	138,332	107,931	163,125	105,315	139,585	54,428	59,130	54,428
4.3.10.2	Servicio no doméstico	708,611	262,883	237,945	81,334	58,139	2,028	10,211	7,021	3,947	19,100	15,703	6,353	3,947
4.3.10.3	Predios baldíos	221	-	-	-	221	-	-	-	-	-	-	-	-
4.3.10.4	Servicios en localidades	132,815	1,822	35,563	-	-	-	46,174	-	-	38,586	-	8,848	1,822
4.3.10.5	20% para el saneamiento de las aguas residuales	1,748,770	773,708	482,094	137,126	160,447	41,994	24,748	24,411	21,966	40,744	14,273	14,648	12,611
4.3.10.6	2% o 3% para la infraestructura básica existente	263,280	116,003	71,921	21,579	24,065	6,298	3,711	3,661	3,295	6,265	2,140	2,225	2,117
4.3.10.7	Aprovechamiento de la infraestructura básica existente	-	-	-	-	-	-	-	-	-	-	-	-	-
4.3.10.8	Conexión o reconexión al servicio	847,400	131,957	76,535	116,711	73,061	76,664	57,260	60,562	71,293	34,634	63,015	51,071	34,637
4.3.11	Rastro	1,706,000	163,810	135,108	113,282	130,696	131,626	142,671	84,389	150,291	132,996	137,626	233,210	150,295
4.3.11.1	Autorización de matanza	1,706,000	163,810	135,108	113,282	130,696	131,626	142,671	84,389	150,291	132,996	137,626	233,210	150,295
4.3.11.2	Autorización de salida de animales del rastro para envíos fuera del municipio	-	-	-	-	-	-	-	-	-	-	-	-	-
4.3.11.3	Autorización de la introducción de ganado al rastro en horas extraordinarias	-	-	-	-	-	-	-	-	-	-	-	-	-
4.3.11.4	Sello de inspección sanitaria	-	-	-	-	-	-	-	-	-	-	-	-	-
4.3.11.5	Acarreo de carnes en camiones del municipio	-	-	-	-	-	-	-	-	-	-	-	-	-
4.3.11.6	Servicios de matanza en el rastro municipal	-	-	-	-	-	-	-	-	-	-	-	-	-
4.3.11.7	Venta de productos obtenidos en el rastro	-	-	-	-	-	-	-	-	-	-	-	-	-
4.3.11.9	Otros servicios prestados por el rastro municipal	-	-	-	-	-	-	-	-	-	-	-	-	-
4.3.12	Registro civil	28,688	1,422	1,349	2,055	3,161	1,049	4,244	3,910	3,069	2,214	1,615	3,035	1,565
4.3.12.1	Servicios en oficina fuera del horario	18,580	1,422	1,349	2,055	3,161	1,049	1,794	1,460	1,599	2,214	859	809	809
4.3.12.2	Servicios a domicilio	9,310	-	-	-	-	-	2,450	2,450	1,470	-	490	1,960	490
4.3.12.3	Anotaciones e inserciones en actas	798	-	-	-	-	-	-	-	-	-	266	266	266
4.3.13	Certificaciones	656,700	55,365	50,774	48,321	64,239	31,958	51,132	69,402	77,964	61,583	57,335	56,637	31,990
4.3.13.1	Expedición de certificados, certificaciones, constancias o copias certificadas	656,700	55,365	50,774	48,321	64,239	31,958	51,132	69,402	77,964	61,583	57,335	56,637	31,990
4.3.13.2	Extractos de actas	-	-	-	-	-	-	-	-	-	-	-	-	-
4.3.13.3	Dictámenes de trazo, uso y destino	-	-	-	-	-	-	-	-	-	-	-	-	-
4.3.14	Servicios de catastro	157,320	10,247	14,148	13,117	13,092	12,063	19,358	16,416	12,307	11,038	15,537	10,719	9,278
4.3.14.1	Copias de planos	86,280	5,107	5,623	6,605	6,233	7,352	11,268	8,834	7,366	5,981	7,963	7,962	5,986

4.3.14.2	Certificaciones catastrales	1,900	-	-	537	-	-	826	-	-	-	-	-	537
4.3.14.3	Informes catastrales	-	-	-	-	-	-	-	-	-	-	-	-	-
4.3.14.4	Deslindes catastrales	-	-	-	-	-	-	-	-	-	-	-	-	-
4.3.14.5	Dictámenes catastrales	-	-	-	-	-	-	-	-	-	-	-	-	-
4.3.14.6	Revisión y autorización de avalúos	69,140	5,140	8,525	5,975	6,859	4,711	7,264	7,582	4,941	5,057	7,574	2,757	2,755
4.4	OTROS DERECHOS	15,225	189	586	1,288	567	496	1,220	188	1,128	8,185	567	461	350
4.4.1	Derechos no especificados	15,225	189	586	1,288	567	496	1,220	188	1,128	8,185	567	461	350
4.4.1.1	Servicios prestados en horas hábiles	10,700	189	586	1,288	567	496	1,220	188	1,128	3,660	567	461	350
4.4.1.2	Servicios prestados en horas inhábiles	-	-	-	-	-	-	-	-	-	-	-	-	-
4.4.1.3	Solicitudes de información	-	-	-	-	-	-	-	-	-	-	-	-	-
4.4.1.4	Servicios médicos	-	-	-	-	-	-	-	-	-	-	-	-	-
4.4.1.9	Otros servicios no especificados	4,525	-	-	-	-	-	-	-	-	4,525	-	-	-
4.5	ACCESORIOS DE LOS DERECHOS	309,050	36,242	39,126	25,975	48,026	24,329	14,763	17,328	22,635	42,821	13,083	13,863	10,859
4.5.1	Recargos	295,020	34,113	35,760	24,753	47,339	23,289	13,900	17,101	21,839	42,037	11,643	13,125	10,121
4.5.1.1	Falta de pago	295,020	34,113	35,760	24,753	47,339	23,289	13,900	17,101	21,839	42,037	11,643	13,125	10,121
4.5.2	Multas	-	-	-	-	-	-	-	-	-	-	-	-	-
4.5.2.1	Infracciones	-	-	-	-	-	-	-	-	-	-	-	-	-
4.5.3	Intereses	-	-	-	-	-	-	-	-	-	-	-	-	-
4.5.3.1	Plazo de créditos fiscales	-	-	-	-	-	-	-	-	-	-	-	-	-
4.5.4	Gastos de ejecución y de embargo	14,030	2,129	3,366	1,222	687	1,040	863	227	796	784	1,440	738	738
4.5.4.1	Gastos de notificación	14,030	2,129	3,366	1,222	687	1,040	863	227	796	784	1,440	738	738
4.5.4.2	Gastos de embargo	-	-	-	-	-	-	-	-	-	-	-	-	-
4.5.4.3	Otros gastos del procedimiento	-	-	-	-	-	-	-	-	-	-	-	-	-
4.5.9	Otros no especificados	-	-	-	-	-	-	-	-	-	-	-	-	-
4.5.9.9	Otros accesorios	-	-	-	-	-	-	-	-	-	-	-	-	-
5	PRODUCTOS	1,506,198	143,513	127,350	198,353	150,525	71,004	80,210	138,061	98,844	185,603	123,740	102,792	86,203
5.1	PRODUCTOS DE TIPO CORRIENTE	1,506,198	143,513	127,350	198,353	150,525	71,004	80,210	138,061	98,844	185,603	123,740	102,792	86,203
5.1.1	Uso, goce, aprovechamiento o explotación de bienes de dominio privado	638,758	40,906	48,159	88,272	55,487	33,729	37,651	72,298	29,812	81,381	63,817	47,680	39,566
5.1.1.1	Arrendamiento o concesión de locales en mercados	470,760	33,522	34,455	71,386	40,303	23,307	22,349	50,368	21,285	66,856	44,096	31,417	31,416
5.1.1.2	Arrendamiento o concesión de kioscos en plazas y jardines	-	-	-	-	-	-	-	-	-	-	-	-	-
5.1.1.3	Arrendamiento o concesión de escusados y baños	104,640	5,114	7,929	9,738	8,032	3,384	10,534	16,563	6,143	7,373	14,953	11,495	3,382
5.1.1.4	Arrendamiento de inmuebles para anuncios	-	-	-	-	-	-	-	-	-	-	-	-	-
5.1.1.9	Otros arrendamientos o concesiones de bienes	63,358	2,270	5,775	7,148	7,152	7,038	4,768	5,367	2,384	7,152	4,768	4,768	4,768
5.1.2	Cementerios de dominio privado	70,000	6,888	4,423	5,398	11,536	3,158	5,463	3,786	7,750	14,304	722	6,260	312
5.1.2.1	Lotes uso perpetuidad y temporal	70,000	6,888	4,423	5,398	11,536	3,158	5,463	3,786	7,750	14,304	722	6,260	312
5.1.2.2	Mantenimiento	-	-	-	-	-	-	-	-	-	-	-	-	-
5.1.2.3	Venta de gavetas a perpetuidad	-	-	-	-	-	-	-	-	-	-	-	-	-
5.1.2.9	Otros	-	-	-	-	-	-	-	-	-	-	-	-	-
5.1.9	Productos diversos	797,440	95,719	74,768	104,683	83,502	34,117	37,096	61,977	61,282	89,918	59,201	48,852	46,325

5.1.9.1	Formas y ediciones impresas	555,650	64,068	67,086	61,741	51,851	29,636	34,841	43,045	50,418	44,905	37,099	35,480	35,480
5.1.9.2	Calcomanías, credenciales, placas, escudos y otros medios de identificación	-	-	-	-	-	-	-	-	-	-	-	-	-
5.1.9.3	Depósito de vehículos	-	-	-	-	-	-	-	-	-	-	-	-	-
5.1.9.4	Explotación de bienes municipales de dominio privado	-	-	-	-	-	-	-	-	-	-	-	-	-
5.1.9.5	Productos o utilidades de talleres y centros de trabajo	-	-	-	-	-	-	-	-	-	-	-	-	-
5.1.9.6	Venta de esquilmos, productos de aparcería, desechos y basuras	-	-	-	-	-	-	-	-	-	-	-	-	-
5.1.9.7	Venta de productos procedentes de viveros y jardines	-	-	-	-	-	-	-	-	-	-	-	-	-
5.1.9.8	Por proporcionar información en documentos o elementos técnicos	-	-	-	-	-	-	-	-	-	-	-	-	-
5.1.9.9	Otros productos no especificados	241,790	31,651	7,682	42,942	31,651	4,481	2,255	18,932	10,864	45,013	22,102	13,372	10,845
5.2	PRODUCTOS DE CAPITAL	-	-	-	-	-	-	-	-	-	-	-	-	-
5.2.1	Productos de capital	-	-	-	-	-	-	-	-	-	-	-	-	-
5.2.1.1	Otros no especificados	-	-	-	-	-	-	-	-	-	-	-	-	-
5.3	ACCESORIOS DE LOS PRODUCTOS	-	-	-	-	-	-	-	-	-	-	-	-	-
5.3.1	Otros no especificados	-	-	-	-	-	-	-	-	-	-	-	-	-
5.3.1.9	Otros accesorios	-	-	-	-	-	-	-	-	-	-	-	-	-
6	APROVECHAMIENTOS	534,948	180,951	72,584	24,871	22,945	14,204	19,589	28,451	31,150	18,755	39,507	70,023	11,918
6.1	APROVECHAMIENTOS DE TIPO CORRIENTE	389,398	130,266	64,771	11,267	18,687	11,180	11,207	18,699	12,548	16,561	27,921	56,564	9,727
6.1.1	Incentivos derivados de la colaboración fiscal	-	-	-	-	-	-	-	-	-	-	-	-	-
6.1.1.1	Incentivos de colaboración	-	-	-	-	-	-	-	-	-	-	-	-	-
6.1.2	Multas	206,600	17,800	15,066	10,767	12,896	9,724	11,207	13,699	12,548	13,323	23,279	56,564	9,727
6.1.2.1	Infracciones	206,600	17,800	15,066	10,767	12,896	9,724	11,207	13,699	12,548	13,323	23,279	56,564	9,727
6.1.3	Indemnizaciones	-	-	-	-	-	-	-	-	-	-	-	-	-
6.1.3.1	Indemnizaciones	-	-	-	-	-	-	-	-	-	-	-	-	-
6.1.4	Reintegros	-	-	-	-	-	-	-	-	-	-	-	-	-
6.1.4.1	Reintegros	-	-	-	-	-	-	-	-	-	-	-	-	-
6.1.5	Aprovechamiento provenientes de obras públicas	182,798	112,466	49,705	500	5,791	1,456	-	5,000	-	3,238	4,642	-	-
6.1.5.1	Aprovechamientos provenientes de obras públicas	182,798	112,466	49,705	500	5,791	1,456	-	5,000	-	3,238	4,642	-	-
6.1.6	Aprovechamiento por participaciones derivadas de la aplicación de leyes	-	-	-	-	-	-	-	-	-	-	-	-	-
6.1.6.1	Aprovechamiento por participaciones derivadas de la aplicación de leyes	-	-	-	-	-	-	-	-	-	-	-	-	-
6.1.7	Aprovechamientos por aportaciones y cooperaciones	-	-	-	-	-	-	-	-	-	-	-	-	-
6.1.7.1	Aprovechamientos por aportaciones y cooperaciones	-	-	-	-	-	-	-	-	-	-	-	-	-
6.2	APROVECHAMIENTOS DE CAPITAL	-	-	-	-	-	-	-	-	-	-	-	-	-
6.3	OTROS APROVECHAMIENTOS	145,550	50,685	7,813	13,604	4,258	3,024	8,382	9,752	18,602	2,194	11,586	13,459	2,191
6.3.9	Otros aprovechamientos	145,550	50,685	7,813	13,604	4,258	3,024	8,382	9,752	18,602	2,194	11,586	13,459	2,191
6.3.9.9	Otros aprovechamientos	145,550	50,685	7,813	13,604	4,258	3,024	8,382	9,752	18,602	2,194	11,586	13,459	2,191
6.4	ACCESORIOS DE LOS APROVECHAMIENTOS	-	-	-	-	-	-	-	-	-	-	-	-	-
6.4.1	Otros no especificados	-	-	-	-	-	-	-	-	-	-	-	-	-
6.4.1.9	Otros accesorios	-	-	-	-	-	-	-	-	-	-	-	-	-
7	INGRESOS POR VENTAS DE BIENES Y SERVICIOS	-	-	-	-	-	-	-	-	-	-	-	-	-

7.1	INGRESOS POR VENTAS DE MERCANCÍAS	-	-	-	-	-	-	-	-	-	-	-	-	-
7.2	INGRESOS POR VENTAS DE BIENES Y SERVICIOS PRODUCIDOS EN ESTABLECIMIENTO DEL GOBIERNO	-	-	-	-	-	-	-	-	-	-	-	-	-
7.2.1	Producidos en establecimientos del gobierno	-	-	-	-	-	-	-	-	-	-	-	-	-
7.3	INGRESOS POR VENTA DE BIENES Y SERVICIOS DE ORGANISMOS DESCENTRALIZADOS	-	-	-	-	-	-	-	-	-	-	-	-	-
7.3.1	Producidos por organismos descentralizados municipales	-	-	-	-	-	-	-	-	-	-	-	-	-
7.4	INGRESOS DE OPERACIÓN DE ENTIDADES PARAESTATALES EMPRESARIALES (NO FINANCIERAS)	-	-	-	-	-	-	-	-	-	-	-	-	-
7.4.1	Producido por entidades paraestatales empresariales (no financieras)	-	-	-	-	-	-	-	-	-	-	-	-	-
7.9	INGRESOS NO COMPRENDIDOS EN LAS FRACCIONES DE LA LEY DE INGRESOS CAUSADOS EN EJERCICIOS FISCALES ANTERIORES PENDIENTES DE LIQUIDACIÓN O PAGO	-	-	-	-	-	-	-	-	-	-	-	-	-
7.9.1	Impuestos no comprendidos en las fracciones de la ley de ingresos causados en ejercicios fiscales anteriores pendientes de liquidación o pago	-	-	-	-	-	-	-	-	-	-	-	-	-
7.9.2	Contribuciones de mejoras, derechos, productos y aprovechamientos no comprendidos en las fracciones de la ley de ingreso causada en ejercicios fiscales anteriores pendientes de liquidación o pago	-	-	-	-	-	-	-	-	-	-	-	-	-
8	PARTICIPACIONES Y APORTACIONES	103,914,533	7,965,416	8,571,521	9,526,084	8,466,851	12,036,605	8,597,118	8,709,838	8,479,278	12,029,955	8,489,283	6,252,023	4,790,561
8.1	PARTICIPACIONES	55,450,000	3,997,467	4,603,562	5,558,090	4,498,040	5,568,634	4,629,124	4,741,880	4,511,320	5,273,135	4,521,334	4,504,438	3,042,976
8.1.1	Participaciones	55,450,000	3,997,467	4,603,562	5,558,090	4,498,040	5,568,634	4,629,124	4,741,880	4,511,320	5,273,135	4,521,334	4,504,438	3,042,976
8.1.1.1	Federales	55,000,000	3,964,455	4,551,357	5,528,866	4,461,017	5,527,982	4,588,097	4,703,908	4,471,426	5,236,541	4,479,436	4,471,426	3,015,489
8.1.1.2	Estatales	450,000	33,012	52,205	29,224	37,023	40,652	41,027	37,972	39,894	36,594	41,898	33,012	27,487
8.2	APORTACIONES	43,188,662	3,967,949	3,967,959	3,967,994	3,968,811	3,967,971	3,967,994	3,967,958	3,967,958	3,980,949	3,967,949	1,747,585	1,747,585
8.2.1	Aportaciones federales	43,188,662	3,967,949	3,967,959	3,967,994	3,968,811	3,967,971	3,967,994	3,967,958	3,967,958	3,980,949	3,967,949	1,747,585	1,747,585
8.2.1.1	Del fondo de infraestructura social municipal	22,203,640	2,220,364	2,220,364	2,220,364	2,220,364	2,220,364	2,220,364	2,220,364	2,220,364	2,220,364	2,220,364	-	-
8.2.1.2	Rendimientos financieros del fondo de aportaciones para la infraestructura social	13,925	-	-	35	847	-	34	5	4	13,000	-	-	-
8.2.1.3	Del fondo para el fortalecimiento municipal	20,971,020	1,747,585	1,747,585	1,747,585	1,747,585	1,747,585	1,747,585	1,747,585	1,747,585	1,747,585	1,747,585	1,747,585	1,747,585
8.2.1.4	Rendimientos financieros del fondo de aportaciones para el fortalecimiento municipal	77	-	10	10	15	22	11	4	5	-	-	-	-
8.3	CONVENIOS	5,275,871	-	-	-	-	2,500,000	-	-	-	2,775,871	-	-	-
8.3.1	Convenios	5,275,871	-	-	-	-	2,500,000	-	-	-	2,775,871	-	-	-
8.3.1.1	Derivados del Gobierno Federal	2,775,871	-	-	-	-	-	-	-	-	2,775,871	-	-	-
8.3.1.2	Derivados del Gobierno Estatal	2,500,000	-	-	-	-	2,500,000	-	-	-	-	-	-	-
8.3.1.9	Otros Convenios	-	-	-	-	-	-	-	-	-	-	-	-	-
9	TRANSFERENCIAS, ASIGNACIONES, SUBSIDIOS Y OTRAS AYUDAS	-	-	-	-	-	-	-	-	-	-	-	-	-
9.1	TRANSFERENCIAS INTERNAS Y ASIGNACIONES AL SECTOR PÚBLICO	-	-	-	-	-	-	-	-	-	-	-	-	-
9.1.1	Transferencias internas y asignaciones al sector público	-	-	-	-	-	-	-	-	-	-	-	-	-
9.1.1.1	Transferencias internas y asignaciones al sector público	-	-	-	-	-	-	-	-	-	-	-	-	-
9.2	TRANSFERENCIAS AL RESTO DEL SECTOR PÚBLICO	-	-	-	-	-	-	-	-	-	-	-	-	-
9.3	SUBSIDIOS Y SUBVENCIONES	-	-	-	-	-	-	-	-	-	-	-	-	-
9.3.1	Subsidio	-	-	-	-	-	-	-	-	-	-	-	-	-
9.3.1.1	Subsidio	-	-	-	-	-	-	-	-	-	-	-	-	-

9.3.2	Subvenciones	-	-	-	-	-	-	-	-	-	-	-	-	-
9.3.2.1	Subvenciones	-	-	-	-	-	-	-	-	-	-	-	-	-
9.4	AYUDAS SOCIALES	-	-	-	-	-	-	-	-	-	-	-	-	-
9.4.1	Donativos	-	-	-	-	-	-	-	-	-	-	-	-	-
9.4.1.1	Efectivo	-	-	-	-	-	-	-	-	-	-	-	-	-
9.4.1.2	Especie	-	-	-	-	-	-	-	-	-	-	-	-	-
9.5	PENSIONES Y JUBILACIONES	-	-	-	-	-	-	-	-	-	-	-	-	-
9.6	TRANSFERENCIAS A FIDEICOMISOS, MANDATOS Y ANÁLOGOS	-	-	-	-	-	-	-	-	-	-	-	-	-
9.6.1	Transferencias	-	-	-	-	-	-	-	-	-	-	-	-	-
9.6.1.1	Fideicomisos	-	-	-	-	-	-	-	-	-	-	-	-	-
9.6.1.2	Mandatos	-	-	-	-	-	-	-	-	-	-	-	-	-
9.6.1.9	Otros	-	-	-	-	-	-	-	-	-	-	-	-	-
10	OTROS INGRESOS Y BENEFICIOS	-	-	-	-	-	-	-	-	-	-	-	-	-
10.1	Ingresos financieros	-	-	-	-	-	-	-	-	-	-	-	-	-
10.1.1	Ingresos financieros	-	-	-	-	-	-	-	-	-	-	-	-	-
10.1.2	Otros ingresos financieros	-	-	-	-	-	-	-	-	-	-	-	-	-
10.2	Diferencias por tipo de cambio a Favor en Efectivo y Equivalentes	-	-	-	-	-	-	-	-	-	-	-	-	-
10.2.1	Diferencias por tipo de cambio a Favor en Efectivo y Equivalentes	-	-	-	-	-	-	-	-	-	-	-	-	-
10.3	Otros ingresos y beneficios varios	-	-	-	-	-	-	-	-	-	-	-	-	-
10.3.9	Otros ingresos y beneficios varios	-	-	-	-	-	-	-	-	-	-	-	-	-
11	INGRESOS DERIVADOS DE FINANCIAMIENTO	-	-	-	-	-	-	-	-	-	-	-	-	-
11.1	ENDEUDAMIENTO INTERNO	-	-	-	-	-	-	-	-	-	-	-	-	-
11.1.1	Financiamientos	-	-	-	-	-	-	-	-	-	-	-	-	-
11.1.1.1	Banca oficial	-	-	-	-	-	-	-	-	-	-	-	-	-
11.1.1.2	Banca comercial	-	-	-	-	-	-	-	-	-	-	-	-	-
11.1.1.9	Otros financiamientos no especificados	-	-	-	-	-	-	-	-	-	-	-	-	-
12	ENDEUDAMIENTO EXTERNO	-	-	-	-	-	-	-	-	-	-	-	-	-
TOTAL DE INGRESOS		130,262,552	16,741,202	13,831,180	12,183,249	10,472,258	13,130,858	9,663,769	9,806,697	9,417,793	13,108,681	9,354,427	7,129,124	5,423,314

Presupuesto de Egresos por Clasificación por Objeto del Gasto en Base Mensual - 2016

Municipio: Teocaltiche, Jalisco

COG	DESCRIPCIÓN	ANUAL	ENERO	FEBRERO	MARZO	ABRIL	MAYO	JUNIO	JULIO	AGOSTO	SEPTIEMBRE	OCTUBRE	NOVIEMBRE	DICIEMBRE
1000	SERVICIOS PERSONALES	64,972,053	4,708,333	4,683,323	4,708,319	4,588,318	4,708,318	5,100,611	4,708,318	4,588,318	4,795,818	4,675,818	4,800,818	12,905,741
1100	REMUNERACIONES AL PERSONAL DE CARÁCTER PERMANENTE	49,985,772	4,165,481	4,165,481	4,165,481	4,165,481	4,165,481	4,165,481	4,165,481	4,165,481	4,165,481	4,165,481	4,165,481	4,165,481
111	Dietas	2,994,768	249,564	249,564	249,564	249,564	249,564	249,564	249,564	249,564	249,564	249,564	249,564	249,564
112	Haberes	-	-	-	-	-	-	-	-	-	-	-	-	-
113	Sueldos base al personal permanente	46,991,004	3,915,917	3,915,917	3,915,917	3,915,917	3,915,917	3,915,917	3,915,917	3,915,917	3,915,917	3,915,917	3,915,917	3,915,917
114	Remuneraciones por adscripción laboral en el extranjero	-	-	-	-	-	-	-	-	-	-	-	-	-
1200	REMUNERACIONES AL PERSONAL DE CARÁCTER TRANSITORIO	3,092,139	227,679	227,679	227,679	227,678	227,678	227,678	227,678	227,678	315,178	315,178	320,178	320,178
121	Honorarios asimilables a salarios	350,000	-	-	-	-	-	-	-	-	87,500	87,500	87,500	87,500
122	Sueldos base al personal eventual	2,732,139	227,679	227,679	227,679	227,678	227,678	227,678	227,678	227,678	227,678	227,678	227,678	227,678
123	Retribuciones por servicios de carácter social	10,000	-	-	-	-	-	-	-	-	-	-	5,000	5,000
124	Retribución a los representantes de los trabajadores y de los patrones en la Junta de Conciliación y Arbitraje	-	-	-	-	-	-	-	-	-	-	-	-	-
1300	REMUNERACIONES ADICIONALES Y ESPECIALES	9,600,142	64,003	158,993	63,993	63,993	63,993	576,286	63,993	63,993	63,993	63,993	63,993	8,288,916
131	Primas por años de servicios efectivos prestados	-	-	-	-	-	-	-	-	-	-	-	-	-
132	Primas de vacaciones, dominical y gratificación de fin de año	8,832,216	-	95,000	-	-	-	512,293	-	-	-	-	-	8,224,923
133	Horas extraordinarias	767,926	64,003	63,993	63,993	63,993	63,993	63,993	63,993	63,993	63,993	63,993	63,993	63,993
134	Compensaciones	-	-	-	-	-	-	-	-	-	-	-	-	-
135	Sobrehaberes	-	-	-	-	-	-	-	-	-	-	-	-	-
136	Asignaciones de técnico, de mando, por comisión, de vuelo y de técnico especial	-	-	-	-	-	-	-	-	-	-	-	-	-
137	Honorarios especiales	-	-	-	-	-	-	-	-	-	-	-	-	-
138	Participaciones por vigilancia en el cumplimiento de la leyes y custodia de valores	-	-	-	-	-	-	-	-	-	-	-	-	-
1400	SEGURIDAD SOCIAL	2,040,000	230,000	110,000	230,000	110,000	230,000	110,000	230,000	110,000	230,000	110,000	230,000	110,000
141	Aportaciones de seguridad social	1,320,000	110,000	110,000	110,000	110,000	110,000	110,000	110,000	110,000	110,000	110,000	110,000	110,000
142	Aportaciones a fondos de vivienda	-	-	-	-	-	-	-	-	-	-	-	-	-
143	Aportaciones al sistema para el retiro	720,000	120,000	-	120,000	-	120,000	-	120,000	-	120,000	-	120,000	-
144	Aportaciones para seguros	-	-	-	-	-	-	-	-	-	-	-	-	-
1500	OTRAS PRESTACIONES SOCIALES Y ECONÓMICAS	254,000	21,170	21,170	21,166	21,166	21,166	21,166	21,166	21,166	21,166	21,166	21,166	21,166
151	Cuotas para el fondo de ahorro y fondo de trabajo	-	-	-	-	-	-	-	-	-	-	-	-	-
152	Indemnizaciones	170,000	14,170	14,170	14,166	14,166	14,166	14,166	14,166	14,166	14,166	14,166	14,166	14,166
153	Prestaciones y haberes de retiro	-	-	-	-	-	-	-	-	-	-	-	-	-
154	Prestaciones contractuales	-	-	-	-	-	-	-	-	-	-	-	-	-
155	Apoyos a la capacitación de los servidores públicos	-	-	-	-	-	-	-	-	-	-	-	-	-
159	Otras prestaciones sociales y económicas	84,000	7,000	7,000	7,000	7,000	7,000	7,000	7,000	7,000	7,000	7,000	7,000	7,000

1600	PREVISIONES	-	-	-	-	-	-	-	-	-	-	-	-	-
161	Previsiones de carácter laboral, económica y de seguridad social	-	-	-	-	-	-	-	-	-	-	-	-	-
1700	PAGO DE ESTÍMULOS A SERVIDORES PÚBLICOS	-	-	-	-	-	-	-	-	-	-	-	-	-
171	Estímulos	-	-	-	-	-	-	-	-	-	-	-	-	-
172	Recompensas	-	-	-	-	-	-	-	-	-	-	-	-	-
2000	MATERIALES Y SUMINISTROS	10,013,356	819,158	827,162	843,418	827,618	830,318	848,618	831,618	832,118	837,474	843,118	848,618	824,118
2100	MATERIALES DE ADMINISTRACIÓN, EMISIÓN DE DOCUMENTOS Y ARTÍCULOS OFICIALES	748,000	59,840	59,840	59,832	59,832	59,832	64,832	59,832	59,832	59,832	69,832	69,832	64,832
211	Materiales, útiles y equipos menores de oficina	168,000	14,000	14,000	14,000	14,000	14,000	14,000	14,000	14,000	14,000	14,000	14,000	14,000
212	Materiales y útiles de impresión y reproducción	-	-	-	-	-	-	-	-	-	-	-	-	-
213	Material estadístico y geográfico	-	-	-	-	-	-	-	-	-	-	-	-	-
214	Materiales, útiles y equipos menores de tecnologías de la información y comunicaciones	60,000	5,000	5,000	5,000	5,000	5,000	5,000	5,000	5,000	5,000	5,000	5,000	5,000
215	Material impreso e información digital	15,000	-	-	-	-	-	5,000	-	-	-	5,000	5,000	-
216	Material de limpieza	80,000	6,670	6,670	6,666	6,666	6,666	6,666	6,666	6,666	6,666	6,666	6,666	6,666
217	Materiales y útiles de enseñanza	15,000	-	-	-	-	-	-	-	-	-	5,000	5,000	5,000
218	Materiales para el registro e identificación de bienes y personas	410,000	34,170	34,170	34,166	34,166	34,166	34,166	34,166	34,166	34,166	34,166	34,166	34,166
2200	ALIMENTOS Y UTENSILIOS	549,000	45,750	45,750	45,750	45,750	45,750	45,750	45,750	45,750	45,750	45,750	45,750	45,750
221	Productos alimenticios para personas	525,000	43,750	43,750	43,750	43,750	43,750	43,750	43,750	43,750	43,750	43,750	43,750	43,750
222	Productos alimenticios para animales	-	-	-	-	-	-	-	-	-	-	-	-	-
223	Utensilios para el servicio de alimentación	24,000	2,000	2,000	2,000	2,000	2,000	2,000	2,000	2,000	2,000	2,000	2,000	2,000
2300	MATERIAS PRIMAS Y MATERIALES DE PRODUCCIÓN Y COMERCIALIZACIÓN	-	-	-	-	-	-	-	-	-	-	-	-	-
231	Productos alimenticios, agropecuarios y forestales adquiridos como materia prima	-	-	-	-	-	-	-	-	-	-	-	-	-
232	Insumos textiles adquiridos como materia prima	-	-	-	-	-	-	-	-	-	-	-	-	-
233	Productos de papel, cartón e impresos adquiridos como materia prima	-	-	-	-	-	-	-	-	-	-	-	-	-
234	Combustibles, lubricantes, aditivos, carbón y sus derivados adquiridos como materia prima	-	-	-	-	-	-	-	-	-	-	-	-	-
235	Productos químicos, farmacéuticos y de laboratorio adquiridos como materia prima	-	-	-	-	-	-	-	-	-	-	-	-	-
236	Productos metálicos y a base de minerales no metálicos adquiridos como materia prima	-	-	-	-	-	-	-	-	-	-	-	-	-
237	Productos de cuero, piel, plástico y hule adquiridos como materia prima	-	-	-	-	-	-	-	-	-	-	-	-	-
238	Mercancías adquiridas para su comercialización	-	-	-	-	-	-	-	-	-	-	-	-	-
239	Otros productos adquiridos como materia prima	-	-	-	-	-	-	-	-	-	-	-	-	-
2400	MATERIALES Y ARTÍCULOS DE CONSTRUCCIÓN Y DE REPARACIÓN	1,114,356	92,597	93,093	93,381	92,581	93,281	92,581	93,581	92,581	92,937	92,581	92,581	92,581
241	Productos minerales no metálicos	198,000	16,500	16,500	16,500	16,500	16,500	16,500	16,500	16,500	16,500	16,500	16,500	16,500
242	Cemento y productos de concreto	328,000	27,337	27,333	27,333	27,333	27,333	27,333	27,333	27,333	27,333	27,333	27,333	27,333
243	Cal, yeso y productos de yeso	1,000	-	-	300	-	200	-	500	-	-	-	-	-
244	Madera y productos de madera	20,000	1,670	1,670	1,666	1,666	1,666	1,666	1,666	1,666	1,666	1,666	1,666	1,666
245	Vidrio y productos de vidrio	2,356	-	500	500	-	500	-	500	-	356	-	-	-
246	Material eléctrico y electrónico	320,000	26,670	26,670	26,666	26,666	26,666	26,666	26,666	26,666	26,666	26,666	26,666	26,666

247	Artículos metálicos para la construcción	135,000	11,250	11,250	11,250	11,250	11,250	11,250	11,250	11,250	11,250	11,250	11,250	11,250
248	Materiales complementarios	-	-	-	-	-	-	-	-	-	-	-	-	-
249	Otros materiales y artículos de construcción y reparación	110,000	9,170	9,170	9,166	9,166	9,166	9,166	9,166	9,166	9,166	9,166	9,166	9,166
2500	PRODUCTOS QUÍMICOS, FARMACÉUTICOS Y DE LABORATORIO	1,388,000	113,753	113,757	119,749	114,749	113,749	119,749	114,749	113,749	119,749	114,749	115,749	113,749
251	Productos químicos básicos	200,000	16,670	16,670	16,666	16,666	16,666	16,666	16,666	16,666	16,666	16,666	16,666	16,666
252	Fertilizantes, pesticidas y otros agroquímicos	10,000	-	-	3,000	-	-	3,000	-	-	3,000	-	1,000	-
253	Medicinas y productos farmacéuticos	700,000	58,333	58,337	58,333	58,333	58,333	58,333	58,333	58,333	58,333	58,333	58,333	58,333
254	Materiales, accesorios y suministros médicos	10,000	-	-	3,000	-	-	3,000	-	-	3,000	-	1,000	-
255	Materiales, accesorios y suministros de laboratorio	-	-	-	-	-	-	-	-	-	-	-	-	-
256	Fibras sintéticas, hules plásticos y derivados	465,000	38,750	38,750	38,750	38,750	38,750	38,750	38,750	38,750	38,750	38,750	38,750	38,750
259	Otros productos químicos	3,000	-	-	-	1,000	-	-	1,000	-	-	1,000	-	-
2600	COMBUSTIBLES, LUBRICANTES Y ADITIVOS	5,100,000	425,000	425,000	425,000	425,000	425,000	425,000	425,000	425,000	425,000	425,000	425,000	425,000
261	Combustibles, lubricantes y aditivos	5,100,000	425,000	425,000	425,000	425,000	425,000	425,000	425,000	425,000	425,000	425,000	425,000	425,000
262	Carbón y sus derivados	-	-	-	-	-	-	-	-	-	-	-	-	-
2700	VESTUARIO, BLANCOS, PRENDAS DE PROTECCIÓN Y ARTÍCULOS DEPORTIVOS	212,500	16,295	16,295	16,291	16,291	16,291	20,291	16,291	16,291	19,291	21,291	21,291	16,291
271	Vestuario y uniformes	105,000	8,750	8,750	8,750	8,750	8,750	8,750	8,750	8,750	8,750	8,750	8,750	8,750
272	Prendas de seguridad y protección personal	50,000	4,170	4,170	4,166	4,166	4,166	4,166	4,166	4,166	4,166	4,166	4,166	4,166
273	Artículos deportivos	40,500	3,375	3,375	3,375	3,375	3,375	3,375	3,375	3,375	3,375	3,375	3,375	3,375
274	Productos textiles	17,000	-	-	-	-	-	4,000	-	-	3,000	5,000	5,000	-
275	Blancos y otros productos textiles, excepto prendas de vestir	-	-	-	-	-	-	-	-	-	-	-	-	-
2800	MATERIALES Y SUMINISTROS PARA SEGURIDAD	95,000	-	7,500	12,500	7,500	7,500	12,500	7,500	12,500	7,500	7,500	12,500	-
281	Sustancias y materiales explosivos	-	-	-	-	-	-	-	-	-	-	-	-	-
282	Materiales de seguridad pública	75,000	-	7,500	7,500	7,500	7,500	7,500	7,500	7,500	7,500	7,500	7,500	-
283	Prendas de protección para seguridad pública y nacional	20,000	-	-	5,000	-	-	5,000	-	5,000	-	-	5,000	-
2900	HERRAMIENTAS, REFACCIONES Y ACCESORIOS MENORES	806,500	65,923	65,927	70,915	65,915	68,915	67,915	68,915	66,415	67,415	66,415	65,915	65,915
291	Herramientas menores	65,000	5,420	5,420	5,416	5,416	5,416	5,416	5,416	5,416	5,416	5,416	5,416	5,416
292	Refacciones y accesorios menores de edificios	10,500	-	-	3,000	-	3,000	-	3,000	-	1,500	-	-	-
293	Refacciones y accesorios menores de mobiliario y equipo de administración, educacional y recreativo	-	-	-	-	-	-	-	-	-	-	-	-	-
294	Refacciones y accesorios menores de equipo de cómputo y tecnologías de la información	16,000	1,333	1,337	1,333	1,333	1,333	1,333	1,333	1,333	1,333	1,333	1,333	1,333
295	Refacciones y accesorios menores de equipo e instrumental médico y de laboratorio	-	-	-	-	-	-	-	-	-	-	-	-	-
296	Refacciones y accesorios menores de equipo de transporte	550,000	45,833	45,837	45,833	45,833	45,833	45,833	45,833	45,833	45,833	45,833	45,833	45,833
297	Refacciones y accesorios menores de equipo de defensa y seguridad	5,000	-	-	2,000	-	-	2,000	-	500	-	500	-	-
298	Refacciones y accesorios menores de maquinaria y otros equipos	160,000	13,337	13,333	13,333	13,333	13,333	13,333	13,333	13,333	13,333	13,333	13,333	13,333
299	Refacciones y accesorios menores otros bienes muebles	-	-	-	-	-	-	-	-	-	-	-	-	-
3000	SERVICIOS GENERALES	18,305,543	1,543,461	1,588,945	1,478,920	1,517,413	1,601,913	1,498,913	1,489,413	1,490,913	1,576,913	1,479,413	1,472,413	1,566,913
3100	SERVICIOS BÁSICOS	15,863,000	1,321,014	1,321,006	1,325,998	1,320,998	1,322,498	1,320,998	1,323,998	1,320,998	1,322,498	1,320,998	1,320,998	1,320,998

311	Energía eléctrica	15,500,000	1,291,670	1,291,670	1,291,666	1,291,666	1,291,666	1,291,666	1,291,666	1,291,666	1,291,666	1,291,666	1,291,666	1,291,666
312	Gas	35,000	2,920	2,920	2,916	2,916	2,916	2,916	2,916	2,916	2,916	2,916	2,916	2,916
313	Agua	-	-	-	-	-	-	-	-	-	-	-	-	-
314	Telefonía tradicional	232,000	19,337	19,333	19,333	19,333	19,333	19,333	19,333	19,333	19,333	19,333	19,333	19,333
315	Telefonía celular	82,000	6,837	6,833	6,833	6,833	6,833	6,833	6,833	6,833	6,833	6,833	6,833	6,833
316	Servicios de telecomunicaciones y satélites	6,000	-	-	1,500	-	1,500	-	1,500	-	1,500	-	-	-
317	Servicios de acceso de Internet, redes y procesamiento de información	5,000	-	-	3,500	-	-	-	1,500	-	-	-	-	-
318	Servicios postales y telegráficos	3,000	250	250	250	250	250	250	250	250	250	250	250	250
319	Servicios integrales y otros servicios	-	-	-	-	-	-	-	-	-	-	-	-	-
3200	SERVICIOS DE ARRENDAMIENTO	498,856	40,324	43,328	40,324	40,320	46,320	40,320	40,320	45,320	40,320	41,320	40,320	40,320
321	Arrendamiento de terrenos	-	-	-	-	-	-	-	-	-	-	-	-	-
322	Arrendamiento de edificios	32,016	2,668	2,668	2,668	2,668	2,668	2,668	2,668	2,668	2,668	2,668	2,668	2,668
323	Arrendamiento de mobiliario y equipo de administración, educacional y recreativo	50,000	4,166	4,170	4,170	4,166	4,166	4,166	4,166	4,166	4,166	4,166	4,166	4,166
324	Arrendamiento de equipo e instrumental médico y de laboratorio	-	-	-	-	-	-	-	-	-	-	-	-	-
325	Arrendamiento de equipo de transporte	-	-	-	-	-	-	-	-	-	-	-	-	-
326	Arrendamiento de maquinaria, otros equipos y herramientas	5,000	-	-	-	-	3,000	-	-	2,000	-	-	-	-
327	Arrendamiento de activos intangibles	201,840	16,820	16,820	16,820	16,820	16,820	16,820	16,820	16,820	16,820	16,820	16,820	16,820
328	Arrendamiento financiero	200,000	16,670	16,670	16,666	16,666	16,666	16,666	16,666	16,666	16,666	16,666	16,666	16,666
329	Otros arrendamientos	10,000	-	3,000	-	-	3,000	-	-	3,000	-	1,000	-	-
3300	SERVICIOS PROFESIONALES, CIENTÍFICOS, TÉCNICOS Y OTROS SERVICIOS	125,000	50,000	5,000	-	33,000	10,000	25,000	2,000	-	-	-	-	-
331	Servicios legales, de contabilidad, auditoría y relacionados	5,000	-	-	-	3,000	-	-	2,000	-	-	-	-	-
332	Servicios de diseño, arquitectura, ingeniería y actividades relacionadas	100,000	50,000	-	-	30,000	-	20,000	-	-	-	-	-	-
333	Servicios de consultoría administrativa, procesos, técnica y en tecnologías de la información	10,000	-	5,000	-	-	5,000	-	-	-	-	-	-	-
334	Servicios de capacitación	10,000	-	-	-	-	5,000	5,000	-	-	-	-	-	-
335	Servicios de investigación científica y desarrollo	-	-	-	-	-	-	-	-	-	-	-	-	-
336	Servicios de apoyo administrativo, traducción, fotocopiado e impresión	-	-	-	-	-	-	-	-	-	-	-	-	-
337	Servicios de protección y seguridad	-	-	-	-	-	-	-	-	-	-	-	-	-
338	Servicios de vigilancia	-	-	-	-	-	-	-	-	-	-	-	-	-
339	Servicios profesionales, científicos y técnicos integrales	-	-	-	-	-	-	-	-	-	-	-	-	-
3400	SERVICIOS FINANCIEROS, BANCARIOS Y COMERCIALES	96,200	20,937	15,933	5,933	5,933	5,933	5,933	5,933	10,933	5,933	5,933	5,933	933
341	Servicios financieros y bancarios	11,200	937	933	933	933	933	933	933	933	933	933	933	933
342	Servicios de cobranza, investigación crediticia y similar	-	-	-	-	-	-	-	-	-	-	-	-	-
343	Servicios de recaudación, traslado y custodia de valores	-	-	-	-	-	-	-	-	-	-	-	-	-
344	Seguros de responsabilidad patrimonial y fianzas	25,000	15,000	10,000	-	-	-	-	-	-	-	-	-	-
345	Seguro de bienes patrimoniales	55,000	5,000	5,000	5,000	5,000	5,000	5,000	5,000	5,000	5,000	5,000	5,000	-
346	Almacenaje, envase y embalaje	-	-	-	-	-	-	-	-	-	-	-	-	-

347	Fletes y maniobras	5,000	-	-	-	-	-	-	-	5,000	-	-	-	-
348	Comisiones por ventas	-	-	-	-	-	-	-	-	-	-	-	-	-
349	Servicios financieros, bancarios y comerciales integrales	-	-	-	-	-	-	-	-	-	-	-	-	-
3500	SERVICIOS DE INSTALACIÓN, REPARACIÓN, MANTENIMIENTO Y CONSERVACIÓN	487,500	39,045	39,045	41,041	45,041	40,041	41,041	45,041	39,041	40,041	39,041	40,041	39,041
351	Conservación y mantenimiento menor de inmuebles	-	-	-	-	-	-	-	-	-	-	-	-	-
352	Instalación, reparación y mantenimiento de mobiliario y equipo de administración, educacional y recreativo	30,000	2,500	2,500	2,500	2,500	2,500	2,500	2,500	2,500	2,500	2,500	2,500	2,500
353	Instalación, reparación y mantenimiento de equipo de cómputo y tecnología de la información	4,000	-	-	1,000	-	-	1,000	-	-	1,000	-	1,000	-
354	Instalación, reparación y mantenimiento de equipo e instrumental médico y de laboratorio	-	-	-	-	-	-	-	-	-	-	-	-	-
355	Reparación y mantenimiento de equipo de transporte	88,500	7,375	7,375	7,375	7,375	7,375	7,375	7,375	7,375	7,375	7,375	7,375	7,375
356	Reparación y mantenimiento de equipo de defensa y seguridad	5,000	-	-	1,000	1,000	1,000	1,000	1,000	-	-	-	-	-
357	Instalación, reparación y mantenimiento de maquinaria, otros equipos y herramienta	350,000	29,170	29,170	29,166	29,166	29,166	29,166	29,166	29,166	29,166	29,166	29,166	29,166
358	Servicios de limpieza y manejo de desechos	-	-	-	-	-	-	-	-	-	-	-	-	-
359	Servicios de jardinería y fumigación	10,000	-	-	-	5,000	-	-	5,000	-	-	-	-	-
3600	SERVICIOS DE COMUNICACIÓN SOCIAL Y PUBLICIDAD	24,000	1,670	1,670	2,666	1,666	1,666	2,666	1,666	1,666	2,666	1,666	1,666	2,666
361	Difusión por radio, televisión y otros medios de mensajes sobre programas y actividades gubernamentales	20,000	1,670	1,670	1,666	1,666	1,666	1,666	1,666	1,666	1,666	1,666	1,666	1,666
362	Difusión por radio, televisión y otros medios de mensajes comerciales para promover la venta de bienes o servicios	-	-	-	-	-	-	-	-	-	-	-	-	-
363	Servicios de creatividad, preproducción y producción de publicidad, excepto Internet	-	-	-	-	-	-	-	-	-	-	-	-	-
364	Servicios de revelado de fotografías	4,000	-	-	1,000	-	-	1,000	-	-	1,000	-	-	1,000
365	Servicios de la industria filmica, del sonido y del video	-	-	-	-	-	-	-	-	-	-	-	-	-
366	Servicio de creación y difusión de contenido exclusivamente a través de Internet	-	-	-	-	-	-	-	-	-	-	-	-	-
369	Otros servicios de información	-	-	-	-	-	-	-	-	-	-	-	-	-
3700	SERVICIOS DE TRASLADO Y VIÁTICOS	238,000	17,757	17,753	17,749	17,749	30,249	17,749	17,749	30,249	17,749	17,749	17,749	17,749
371	Pasajes aéreos	10,000	-	-	-	-	5,000	-	-	5,000	-	-	-	-
372	Pasajes terrestres	13,000	1,087	1,083	1,083	1,083	1,083	1,083	1,083	1,083	1,083	1,083	1,083	1,083
373	Pasajes marítimos, lacustres y fluviales	-	-	-	-	-	-	-	-	-	-	-	-	-
374	Autotransporte	-	-	-	-	-	-	-	-	-	-	-	-	-
375	Viáticos en el país	185,000	15,420	15,420	15,416	15,416	15,416	15,416	15,416	15,416	15,416	15,416	15,416	15,416
376	Viáticos en el extranjero	15,000	-	-	-	-	7,500	-	-	7,500	-	-	-	-
377	Gastos de instalación y traslado de menaje	-	-	-	-	-	-	-	-	-	-	-	-	-
378	Servicios integrales de traslado y viáticos	-	-	-	-	-	-	-	-	-	-	-	-	-
379	Otros servicios de traslado y hospedaje	15,000	1,250	1,250	1,250	1,250	1,250	1,250	1,250	1,250	1,250	1,250	1,250	1,250
3800	SERVICIOS OFICIALES	262,487	21,877	21,877	21,876	21,873	21,873	21,873	21,873	21,873	21,873	21,873	21,873	21,873
381	Gastos de ceremonial	-	-	-	-	-	-	-	-	-	-	-	-	-
382	Gastos de orden social y cultural	262,487	21,877	21,877	21,876	21,873	21,873	21,873	21,873	21,873	21,873	21,873	21,873	21,873
383	Congresos y convenciones	-	-	-	-	-	-	-	-	-	-	-	-	-
384	Exposiciones	-	-	-	-	-	-	-	-	-	-	-	-	-
385	Gastos de representación	-	-	-	-	-	-	-	-	-	-	-	-	-

3900	OTROS SERVICIOS GENERALES	710,500	30,837	123,333	23,333	30,833	123,333	23,333	30,833	20,833	125,833	30,833	23,833	123,333
391	Servicios funerarios y de cementerios	10,500	-	2,500	-	-	2,500	-	-	-	2,500	-	3,000	-
392	Impuestos y derechos	250,000	20,837	20,833	20,833	20,833	20,833	20,833	20,833	20,833	20,833	20,833	20,833	20,833
393	Impuestos y derechos de importación	-	-	-	-	-	-	-	-	-	-	-	-	-
394	Sentencias y resoluciones por autoridad competente	400,000	-	100,000	-	-	100,000	-	-	-	100,000	-	-	100,000
395	Penas, multas, accesorios y actualizaciones	10,000	-	-	2,500	-	-	2,500	-	-	2,500	-	-	2,500
396	Otros gastos por responsabilidades	40,000	10,000	-	-	10,000	-	-	10,000	-	-	10,000	-	-
397	Utilidades	-	-	-	-	-	-	-	-	-	-	-	-	-
398	Impuesto sobre nómina y otros que se deriven de una relación laboral	-	-	-	-	-	-	-	-	-	-	-	-	-
399	Otros servicios generales	-	-	-	-	-	-	-	-	-	-	-	-	-
4000	TRANSFERENCIAS, ASIGNACIONES, SUBSIDIOS Y OTRAS AYUDAS	7,977,508	664,549	660,875	667,045	660,875	664,541	663,375	674,541	665,875	667,041	660,875	664,541	663,375
4100	TRANSFERENCIAS INTERNAS Y ASIGNACIONES AL SECTOR PÚBLICO	-	-	-	-	-	-	-	-	-	-	-	-	-
411	Asignaciones presupuestarias al Poder Ejecutivo	-	-	-	-	-	-	-	-	-	-	-	-	-
412	Asignaciones presupuestarias al Poder Legislativo	-	-	-	-	-	-	-	-	-	-	-	-	-
413	Asignaciones presupuestarias al Poder Judicial	-	-	-	-	-	-	-	-	-	-	-	-	-
414	Asignaciones presupuestarias a Órganos Autónomos	-	-	-	-	-	-	-	-	-	-	-	-	-
415	Transferencias internas otorgadas a entidades paraestatales no empresariales y no financieras	-	-	-	-	-	-	-	-	-	-	-	-	-
416	Transferencias internas otorgadas a entidades paraestatales empresariales y no financieras	-	-	-	-	-	-	-	-	-	-	-	-	-
417	Transferencias internas otorgadas a fideicomisos públicos empresariales y no financieros	-	-	-	-	-	-	-	-	-	-	-	-	-
418	Transferencias internas otorgadas a instituciones paraestatales públicas financieras	-	-	-	-	-	-	-	-	-	-	-	-	-
419	Transferencias internas otorgadas a fideicomisos públicos financieros	-	-	-	-	-	-	-	-	-	-	-	-	-
4200	TRANSFERENCIAS AL RESTO DEL SECTOR PÚBLICO	4,336,200	362,770	359,100	362,766	359,100	362,766	359,100	367,766	359,100	362,766	359,100	362,766	359,100
421	Transferencias otorgadas a entidades paraestatales no empresariales y no financieras	4,314,200	359,100	359,100	359,100	359,100	359,100	359,100	364,100	359,100	359,100	359,100	359,100	359,100
422	Transferencias otorgadas para entidades paraestatales empresariales y no financieras	-	-	-	-	-	-	-	-	-	-	-	-	-
423	Transferencias otorgadas para instituciones paraestatales públicas financieras	-	-	-	-	-	-	-	-	-	-	-	-	-
424	Transferencias otorgadas a entidades federativas y municipios	-	-	-	-	-	-	-	-	-	-	-	-	-
425	Transferencias a fideicomisos de entidades federativas y municipios	22,000	3,670	-	3,666	-	3,666	-	3,666	-	3,666	-	3,666	-
4300	SUBSIDIOS Y SUBVENCIONES	-	-	-	-	-	-	-	-	-	-	-	-	-
431	Subsidios a la producción	-	-	-	-	-	-	-	-	-	-	-	-	-
432	Subsidios a la distribución	-	-	-	-	-	-	-	-	-	-	-	-	-
433	Subsidios a la inversión	-	-	-	-	-	-	-	-	-	-	-	-	-
434	Subsidios a la prestación de servicios públicos	-	-	-	-	-	-	-	-	-	-	-	-	-
435	Subsidios para cubrir diferenciales de tasas de interés	-	-	-	-	-	-	-	-	-	-	-	-	-
436	Subsidios a la vivienda	-	-	-	-	-	-	-	-	-	-	-	-	-
437	Subvenciones al consumo	-	-	-	-	-	-	-	-	-	-	-	-	-

438	Subsidios a entidades federativas y municipios	-	-	-	-	-	-	-	-	-	-	-	-	-
439	Otros subsidios	-	-	-	-	-	-	-	-	-	-	-	-	-
4400	AYUDAS SOCIALES	274,000	21,170	21,166	23,670	21,166	21,166	23,666	26,166	26,166	23,666	21,166	21,166	23,666
441	Ayudas sociales a personas	10,000	-	-	2,500	-	-	2,500	-	-	2,500	-	-	2,500
442	Becas y otras ayudas para programas de capacitación	-	-	-	-	-	-	-	-	-	-	-	-	-
443	Ayudas sociales a instituciones de enseñanza	194,000	16,170	16,166	16,170	16,166	16,166	16,166	16,166	16,166	16,166	16,166	16,166	16,166
444	Ayudas sociales a actividades científicas o académicas	-	-	-	-	-	-	-	-	-	-	-	-	-
445	Ayudas sociales a instituciones sin fines de lucro	60,000	5,000	5,000	5,000	5,000	5,000	5,000	5,000	5,000	5,000	5,000	5,000	5,000
446	Ayudas sociales a cooperativas	-	-	-	-	-	-	-	-	-	-	-	-	-
447	Ayudas sociales a entidades de interés público	-	-	-	-	-	-	-	-	-	-	-	-	-
448	Ayudas por desastres naturales y otros siniestros	10,000	-	-	-	-	-	-	5,000	5,000	-	-	-	-
4500	PENSIONES Y JUBILACIONES	3,367,308	280,609	280,609	280,609	280,609	280,609	280,609	280,609	280,609	280,609	280,609	280,609	280,609
451	Pensiones	771,912	64,326	64,326	64,326	64,326	64,326	64,326	64,326	64,326	64,326	64,326	64,326	64,326
452	Jubilaciones	2,595,396	216,283	216,283	216,283	216,283	216,283	216,283	216,283	216,283	216,283	216,283	216,283	216,283
459	Otras pensiones y jubilaciones	-	-	-	-	-	-	-	-	-	-	-	-	-
4600	TRANSFERENCIAS A FIDEICOMISOS, MANDATOS Y OTROS ANÁLOGOS	-	-	-	-	-	-	-	-	-	-	-	-	-
461	Transferencias a fideicomisos del Poder Ejecutivo	-	-	-	-	-	-	-	-	-	-	-	-	-
462	Transferencias a fideicomisos del Poder Legislativo	-	-	-	-	-	-	-	-	-	-	-	-	-
463	Transferencias a fideicomisos del Poder Judicial	-	-	-	-	-	-	-	-	-	-	-	-	-
464	Transferencias a fideicomisos públicos de entidades paraestatales no empresariales y no financieras	-	-	-	-	-	-	-	-	-	-	-	-	-
465	Transferencias a fideicomisos públicos de entidades paraestatales empresariales y no financieras	-	-	-	-	-	-	-	-	-	-	-	-	-
466	Transferencias a fideicomisos de instituciones públicas financieras	-	-	-	-	-	-	-	-	-	-	-	-	-
4700	TRANSFERENCIAS A LA SEGURIDAD SOCIAL	-	-	-	-	-	-	-	-	-	-	-	-	-
471	Transferencias por obligación de ley	-	-	-	-	-	-	-	-	-	-	-	-	-
4800	DONATIVOS	-	-	-	-	-	-	-	-	-	-	-	-	-
481	Donativos a instituciones sin fines de lucro	-	-	-	-	-	-	-	-	-	-	-	-	-
482	Donativos a entidades federativas	-	-	-	-	-	-	-	-	-	-	-	-	-
483	Donativos a fideicomisos privados	-	-	-	-	-	-	-	-	-	-	-	-	-
484	Donativos a fideicomisos estatales	-	-	-	-	-	-	-	-	-	-	-	-	-
485	Donativos internacionales	-	-	-	-	-	-	-	-	-	-	-	-	-
4900	TRANSFERENCIAS AL EXTERIOR	-	-	-	-	-	-	-	-	-	-	-	-	-
491	Transferencias para gobiernos extranjeros	-	-	-	-	-	-	-	-	-	-	-	-	-
492	Transferencias para organismos internacionales	-	-	-	-	-	-	-	-	-	-	-	-	-
493	Transferencias para el sector privado externo	-	-	-	-	-	-	-	-	-	-	-	-	-
5000	BIENES MUEBLES, INMUEBLES E INTANGIBLES	203,771	42,500	50,000	45,000	10,000	8,000	6,500	3,500	5,000	5,000	8,500	5,000	14,771
5100	MOBILIARIO Y EQUIPO DE ADMINISTRACIÓN	49,000	3,500	5,000	5,000	3,500	5,000	5,000	3,500	5,000	5,000	3,500	-	5,000

511	Muebles de oficina y estantería	20,000	-	-	5,000	-	-	5,000	-	-	5,000	-	-	5,000
512	Muebles, excepto de oficina y estantería	15,000	-	5,000	-	-	5,000	-	-	5,000	-	-	-	-
513	Bienes artísticos, culturales y científicos	-	-	-	-	-	-	-	-	-	-	-	-	-
514	Objetos de valor	-	-	-	-	-	-	-	-	-	-	-	-	-
515	Equipo de cómputo de tecnologías de la información	14,000	3,500	-	-	3,500	-	-	3,500	-	-	3,500	-	-
519	Otros mobiliarios y equipos de administración	-	-	-	-	-	-	-	-	-	-	-	-	-
5200	MOBILIARIO Y EQUIPO EDUCACIONAL Y RECREATIVO	25,771	-	-	-	1,500	3,000	1,500	-	-	-	5,000	5,000	9,771
521	Equipos y aparatos audiovisuales	10,000	-	-	-	-	-	-	-	-	-	5,000	5,000	-
522	Aparatos deportivos	-	-	-	-	-	-	-	-	-	-	-	-	-
523	Cámaras fotográficas y de video	6,000	-	-	-	1,500	3,000	1,500	-	-	-	-	-	-
529	Otro mobiliario y equipo educacional y recreativo	9,771	-	-	-	-	-	-	-	-	-	-	-	9,771
5300	EQUIPO E INSTRUMENTAL MÉDICO Y DE LABORATORIO	-	-	-	-	-	-	-	-	-	-	-	-	-
531	Equipo médico y de laboratorio	-	-	-	-	-	-	-	-	-	-	-	-	-
532	Instrumental médico y de laboratorio	-	-	-	-	-	-	-	-	-	-	-	-	-
5400	VEHÍCULOS Y EQUIPO DE TRANSPORTE	60,000	-	30,000	30,000	-	-	-	-	-	-	-	-	-
541	Vehículos y equipo de transporte	60,000	-	30,000	30,000	-	-	-	-	-	-	-	-	-
542	Carrocerías y remolques	-	-	-	-	-	-	-	-	-	-	-	-	-
543	Equipo aeroespacial	-	-	-	-	-	-	-	-	-	-	-	-	-
544	Equipo ferroviario	-	-	-	-	-	-	-	-	-	-	-	-	-
545	Embarcaciones	-	-	-	-	-	-	-	-	-	-	-	-	-
549	Otros equipo de transporte	-	-	-	-	-	-	-	-	-	-	-	-	-
5500	EQUIPO DE DEFENSA Y SEGURIDAD	-	-	-	-	-	-	-	-	-	-	-	-	-
551	Equipo de defensa y seguridad	-	-	-	-	-	-	-	-	-	-	-	-	-
5600	MAQUINARIA, OTROS EQUIPOS Y HERRAMIENTAS	55,000	35,000	5,000	10,000	5,000	-	-	-	-	-	-	-	-
561	Maquinaria y equipo agropecuario	-	-	-	-	-	-	-	-	-	-	-	-	-
562	Maquinaria y equipo industrial	10,000	10,000	-	-	-	-	-	-	-	-	-	-	-
563	Maquinaria y equipo de construcción	10,000	-	5,000	5,000	-	-	-	-	-	-	-	-	-
564	Sistemas de aire acondicionado, calefacción y de refrigeración industrial y comercial	-	-	-	-	-	-	-	-	-	-	-	-	-
565	Equipo de comunicación y telecomunicación	10,000	-	-	5,000	5,000	-	-	-	-	-	-	-	-
566	Equipo de generación eléctrica, aparatos y accesorios eléctricos	-	-	-	-	-	-	-	-	-	-	-	-	-
567	Herramientas y máquinas-herramienta	15,000	15,000	-	-	-	-	-	-	-	-	-	-	-
569	Otros equipos	10,000	10,000	-	-	-	-	-	-	-	-	-	-	-
5700	ACTIVOS BIOLÓGICOS	-	-	-	-	-	-	-	-	-	-	-	-	-
571	Bovinos	-	-	-	-	-	-	-	-	-	-	-	-	-
572	Porcinos	-	-	-	-	-	-	-	-	-	-	-	-	-
573	Aves	-	-	-	-	-	-	-	-	-	-	-	-	-

574	Ovinos y caprinos	-	-	-	-	-	-	-	-	-	-	-	-	-
575	Peces y acuicultura	-	-	-	-	-	-	-	-	-	-	-	-	-
576	Equinos	-	-	-	-	-	-	-	-	-	-	-	-	-
577	Especies menores y de zoológico	-	-	-	-	-	-	-	-	-	-	-	-	-
578	Árboles y plantas	-	-	-	-	-	-	-	-	-	-	-	-	-
579	Otros activos biológicos	-	-	-	-	-	-	-	-	-	-	-	-	-
5800	BIENES INMUEBLES	-	-	-	-	-	-	-	-	-	-	-	-	-
581	Terrenos	-	-	-	-	-	-	-	-	-	-	-	-	-
582	Viviendas	-	-	-	-	-	-	-	-	-	-	-	-	-
583	Edificios no residenciales	-	-	-	-	-	-	-	-	-	-	-	-	-
589	Otros bienes inmuebles	-	-	-	-	-	-	-	-	-	-	-	-	-
5900	ACTIVOS INTANGIBLES	14,000	4,000	10,000	-	-	-	-	-	-	-	-	-	-
591	Software	7,000	2,000	5,000	-	-	-	-	-	-	-	-	-	-
592	Patentes	-	-	-	-	-	-	-	-	-	-	-	-	-
593	Marcas	-	-	-	-	-	-	-	-	-	-	-	-	-
594	Derechos	-	-	-	-	-	-	-	-	-	-	-	-	-
595	Concesiones	-	-	-	-	-	-	-	-	-	-	-	-	-
596	Franquicias	-	-	-	-	-	-	-	-	-	-	-	-	-
597	Licencias informáticas e intelectuales	7,000	2,000	5,000	-	-	-	-	-	-	-	-	-	-
598	Licencias industriales, comerciales y otras	-	-	-	-	-	-	-	-	-	-	-	-	-
599	Otros activos intangibles	-	-	-	-	-	-	-	-	-	-	-	-	-
6000	INVERSIÓN PÚBLICA	26,916,965	50,000	1,750,000	2,950,000	2,425,000	1,750,000	1,825,000	2,200,000	2,075,000	3,400,000	2,675,000	2,450,000	3,366,965
6100	OBRA PÚBLICA EN BIENES DE DOMINIO PÚBLICO	25,916,965	50,000	1,700,000	2,800,000	2,350,000	1,700,000	1,750,000	2,150,000	2,050,000	3,250,000	2,500,000	2,350,000	3,266,965
611	Edificación habitacional	-	-	-	-	-	-	-	-	-	-	-	-	-
612	Edificación no habitacional	-	-	-	-	-	-	-	-	-	-	-	-	-
613	Construcción de obras para el abastecimiento de agua, petróleo, gas, electricidad y telecomunicaciones	200,000	-	50,000	50,000	50,000	50,000	-	-	-	-	-	-	-
614	División de terrenos y construcción de obras de urbanización	21,217,065	50,000	1,500,000	2,500,000	2,000,000	1,500,000	1,500,000	2,000,000	2,000,000	2,500,000	2,000,000	1,500,000	2,167,065
615	Construcción de vías de comunicación	4,499,900	-	150,000	250,000	300,000	150,000	250,000	150,000	50,000	750,000	500,000	850,000	1,099,900
616	Otras construcciones de ingeniería civil u obra pesada	-	-	-	-	-	-	-	-	-	-	-	-	-
617	Instalaciones y equipamiento en construcciones	-	-	-	-	-	-	-	-	-	-	-	-	-
619	Trabajo de acabados en edificaciones y otros trabajos especializados	-	-	-	-	-	-	-	-	-	-	-	-	-
6200	OBRA PÚBLICA EN BIENES PROPIOS	1,000,000	-	50,000	150,000	75,000	50,000	75,000	50,000	25,000	150,000	175,000	100,000	100,000
621	Edificación habitacional	-	-	-	-	-	-	-	-	-	-	-	-	-
622	Edificación no habitacional	-	-	-	-	-	-	-	-	-	-	-	-	-
623	Construcción de obras para el abastecimiento de agua, petróleo, gas, electricidad y telecomunicaciones	-	-	-	-	-	-	-	-	-	-	-	-	-
624	División de terrenos y construcción de obras de urbanización	-	-	-	-	-	-	-	-	-	-	-	-	-

625	Construcción de vías de comunicación	-	-	-	-	-	-	-	-	-	-	-	-	-
626	Otras construcciones de ingeniería civil u obra pesada	-	-	-	-	-	-	-	-	-	-	-	-	-
627	Instalaciones y equipamiento en construcciones	1,000,000	-	50,000	150,000	75,000	50,000	75,000	50,000	25,000	150,000	175,000	100,000	100,000
629	Trabajos de acabados en edificaciones y otros trabajos especializados	-	-	-	-	-	-	-	-	-	-	-	-	-
6300	PROYECTOS PRODUCTIVOS Y ACCIONES DE FOMENTO	-	-	-	-	-	-	-	-	-	-	-	-	-
631	Estudios, formulación y evaluación de proyectos productivos no incluidos en conceptos anteriores de este capítulo	-	-	-	-	-	-	-	-	-	-	-	-	-
632	Ejecución de proyectos productivos no incluidos en conceptos anteriores de este capítulo	-	-	-	-	-	-	-	-	-	-	-	-	-
7000	INVERSIONES FINANCIERAS Y OTRAS PROVISIONES	-	-	-	-	-	-	-	-	-	-	-	-	-
7100	INVERSIONES PARA EL FOMENTO DE ACTIVIDADES PRODUCTIVAS	-	-	-	-	-	-	-	-	-	-	-	-	-
711	Créditos otorgados por entidades federativas y municipios al sector social y privado para el fomento de actividades productivas	-	-	-	-	-	-	-	-	-	-	-	-	-
712	Créditos otorgados por las entidades federativas a municipios para el fomento de actividades productivas	-	-	-	-	-	-	-	-	-	-	-	-	-
7200	ACCIONES Y PARTICIPACIONES DE CAPITAL	-	-	-	-	-	-	-	-	-	-	-	-	-
721	Acciones y participaciones de capital en entidades paraestatales no empresariales y no financieras con fines de política económica	-	-	-	-	-	-	-	-	-	-	-	-	-
722	Acciones y participaciones de capital en entidades paraestatales empresariales y no financieras con fines de política económica	-	-	-	-	-	-	-	-	-	-	-	-	-
723	Acciones y participaciones de capital en instituciones paraestatales públicas financieras con fines de política económica	-	-	-	-	-	-	-	-	-	-	-	-	-
724	Acciones y participaciones de capital en el sector privado con fines de política económica	-	-	-	-	-	-	-	-	-	-	-	-	-
725	Acciones y participaciones de capital en organismos internacionales con fines de política económica	-	-	-	-	-	-	-	-	-	-	-	-	-
726	Acciones y participaciones de capital en el sector externo con fines de política económica	-	-	-	-	-	-	-	-	-	-	-	-	-
727	Acciones y participaciones de capital en el sector público con fines de gestión de la liquidez	-	-	-	-	-	-	-	-	-	-	-	-	-
728	Acciones y participaciones de capital en el sector privado con fines de gestión de liquidez	-	-	-	-	-	-	-	-	-	-	-	-	-
729	Acciones y participaciones de capital en el sector externo con fines de gestión de liquidez	-	-	-	-	-	-	-	-	-	-	-	-	-
7300	COMPRA DE TÍTULOS Y VALORES	-	-	-	-	-	-	-	-	-	-	-	-	-
731	Bonos	-	-	-	-	-	-	-	-	-	-	-	-	-
732	Valores representativos de deuda adquiridos con fines de política económica	-	-	-	-	-	-	-	-	-	-	-	-	-
733	Valores representativos de deuda adquiridos con fines de gestión de liquidez	-	-	-	-	-	-	-	-	-	-	-	-	-
734	Obligaciones negociables adquiridas con fines de política económica	-	-	-	-	-	-	-	-	-	-	-	-	-
735	Obligaciones negociables adquiridas con fines de gestión de liquidez	-	-	-	-	-	-	-	-	-	-	-	-	-
739	Otros valores	-	-	-	-	-	-	-	-	-	-	-	-	-
7400	CONCESIÓN DE PRÉSTAMOS	-	-	-	-	-	-	-	-	-	-	-	-	-
741	Concesión de préstamos a entidades paraestatales no empresariales y no financieras con fines de política económica	-	-	-	-	-	-	-	-	-	-	-	-	-
742	Concesión de préstamos a entidades paraestatales empresariales y no financieras con fines de política económica	-	-	-	-	-	-	-	-	-	-	-	-	-

743	Concesión de préstamos a instituciones paraestatales públicas financieras con fines de política económica	-	-	-	-	-	-	-	-	-	-	-	-	-	-	-
744	Concesión de préstamos a entidades federativas y municipios con fines de política económica	-	-	-	-	-	-	-	-	-	-	-	-	-	-	-
745	Concesión de préstamos al sector privado con fines de política económica	-	-	-	-	-	-	-	-	-	-	-	-	-	-	-
746	Concesión de préstamos al sector externo con fines de política económica	-	-	-	-	-	-	-	-	-	-	-	-	-	-	-
747	Concesión de préstamos al sector público con fines de gestión de liquidez	-	-	-	-	-	-	-	-	-	-	-	-	-	-	-
748	Concesión de préstamos al sector privado con fines de gestión de liquidez	-	-	-	-	-	-	-	-	-	-	-	-	-	-	-
749	Concesión de préstamos al sector externo con fines de gestión de liquidez	-	-	-	-	-	-	-	-	-	-	-	-	-	-	-
7500	INVERSIONES EN FIDEICOMISOS, MANDATOS Y OTROS ANÁLOGOS	-	-	-	-	-	-	-	-	-	-	-	-	-	-	-
751	Inversiones en fideicomisos del Poder Ejecutivo	-	-	-	-	-	-	-	-	-	-	-	-	-	-	-
752	Inversiones en fideicomisos del Poder Legislativo	-	-	-	-	-	-	-	-	-	-	-	-	-	-	-
753	Inversiones en fideicomisos del Poder Judicial	-	-	-	-	-	-	-	-	-	-	-	-	-	-	-
754	Inversiones en fideicomisos públicos no empresariales y no financieros	-	-	-	-	-	-	-	-	-	-	-	-	-	-	-
755	Inversiones en fideicomisos públicos empresariales y no financieros	-	-	-	-	-	-	-	-	-	-	-	-	-	-	-
756	Inversiones en fideicomisos públicos financieros	-	-	-	-	-	-	-	-	-	-	-	-	-	-	-
757	Inversiones en fideicomisos de entidades federativas	-	-	-	-	-	-	-	-	-	-	-	-	-	-	-
758	Inversiones en fideicomisos de municipios	-	-	-	-	-	-	-	-	-	-	-	-	-	-	-
759	Fideicomisos de empresas privadas y particulares	-	-	-	-	-	-	-	-	-	-	-	-	-	-	-
7600	OTRAS INVERSIONES FINANCIERAS	-	-	-	-	-	-	-	-	-	-	-	-	-	-	-
761	Depósitos a largo plazo en moneda nacional	-	-	-	-	-	-	-	-	-	-	-	-	-	-	-
762	Depósitos a largo plazo en moneda extranjera	-	-	-	-	-	-	-	-	-	-	-	-	-	-	-
7900	PROVISIONES PARA CONTINGENCIAS Y OTRAS EROGACIONES ESPECIALES	-	-	-	-	-	-	-	-	-	-	-	-	-	-	-
791	Contingencias por fenómenos naturales	-	-	-	-	-	-	-	-	-	-	-	-	-	-	-
792	Contingencias socioeconómicas	-	-	-	-	-	-	-	-	-	-	-	-	-	-	-
799	Otras erogaciones especiales	-	-	-	-	-	-	-	-	-	-	-	-	-	-	-
8000	PARTICIPACIONES Y APORTACIONES	-	-	-	-	-	-	-	-	-	-	-	-	-	-	-
8100	PARTICIPACIONES	-	-	-	-	-	-	-	-	-	-	-	-	-	-	-
811	Fondo general de participaciones	-	-	-	-	-	-	-	-	-	-	-	-	-	-	-
812	Fondo de fomento municipal	-	-	-	-	-	-	-	-	-	-	-	-	-	-	-
813	Participaciones de las entidades federativas a los municipios	-	-	-	-	-	-	-	-	-	-	-	-	-	-	-
814	Otros conceptos participables de la Federación a entidades federativas	-	-	-	-	-	-	-	-	-	-	-	-	-	-	-
815	Otros conceptos participables de la Federación a municipios	-	-	-	-	-	-	-	-	-	-	-	-	-	-	-
816	Convenios de colaboración administrativa	-	-	-	-	-	-	-	-	-	-	-	-	-	-	-
8300	APORTACIONES	-	-	-	-	-	-	-	-	-	-	-	-	-	-	-
831	Aportaciones de la Federación a las entidades federativas	-	-	-	-	-	-	-	-	-	-	-	-	-	-	-
832	Aportaciones de la Federación a municipios	-	-	-	-	-	-	-	-	-	-	-	-	-	-	-

833	Aportaciones de las entidades federativas a los municipios	-	-	-	-	-	-	-	-	-	-	-	-	-
834	Aportaciones previstas en leyes y decretos al sistema de protección social	-	-	-	-	-	-	-	-	-	-	-	-	-
835	Aportaciones previstas en leyes y decretos compensatorias a entidades federativas y municipios	-	-	-	-	-	-	-	-	-	-	-	-	-
8500	CONVENIOS	-	-	-	-	-	-	-	-	-	-	-	-	-
851	Convenios de reasignación	-	-	-	-	-	-	-	-	-	-	-	-	-
852	Convenios de descentralización	-	-	-	-	-	-	-	-	-	-	-	-	-
853	Otros convenios	-	-	-	-	-	-	-	-	-	-	-	-	-
9000	DEUDA PÚBLICA	1,873,356	156,113	156,113	156,113	156,113	156,113	156,113	156,113	156,113	156,113	156,113	156,113	156,113
9100	AMORTIZACIÓN DE LA DEUDA PÚBLICA	1,333,356	111,113	111,113	111,113	111,113	111,113	111,113	111,113	111,113	111,113	111,113	111,113	111,113
911	Amortización de la deuda interna con instituciones de crédito	1,333,356	111,113	111,113	111,113	111,113	111,113	111,113	111,113	111,113	111,113	111,113	111,113	111,113
912	Amortización de la deuda interna por emisión de títulos y valores	-	-	-	-	-	-	-	-	-	-	-	-	-
913	Amortización de arrendamientos financieros nacionales	-	-	-	-	-	-	-	-	-	-	-	-	-
914	Amortización de la deuda externa con instituciones de crédito	-	-	-	-	-	-	-	-	-	-	-	-	-
915	Amortización de deuda externa con organismos financieros internacionales	-	-	-	-	-	-	-	-	-	-	-	-	-
916	Amortización de la deuda bilateral	-	-	-	-	-	-	-	-	-	-	-	-	-
917	Amortización de la deuda externa por emisión de títulos y valores	-	-	-	-	-	-	-	-	-	-	-	-	-
918	Amortización de arrendamientos financieros internacionales	-	-	-	-	-	-	-	-	-	-	-	-	-
9200	INTERESES DE LA DEUDA PÚBLICA	540,000	45,000	45,000	45,000	45,000	45,000	45,000	45,000	45,000	45,000	45,000	45,000	45,000
921	Intereses de la deuda interna con instituciones de crédito	540,000	45,000	45,000	45,000	45,000	45,000	45,000	45,000	45,000	45,000	45,000	45,000	45,000
922	Intereses derivados de la colocación de títulos y valores	-	-	-	-	-	-	-	-	-	-	-	-	-
923	Intereses por arrendamientos financieros nacionales	-	-	-	-	-	-	-	-	-	-	-	-	-
924	Intereses de la deuda externa con instituciones de crédito	-	-	-	-	-	-	-	-	-	-	-	-	-
925	Intereses de la deuda con organismos financieros internacionales	-	-	-	-	-	-	-	-	-	-	-	-	-
926	Intereses de la deuda bilateral	-	-	-	-	-	-	-	-	-	-	-	-	-
927	Intereses derivados de la colocación de títulos y valores en el exterior	-	-	-	-	-	-	-	-	-	-	-	-	-
928	Intereses por arrendamientos financieros internacionales	-	-	-	-	-	-	-	-	-	-	-	-	-
9300	COMISIONES DE LA DEUDA PÚBLICA	-	-	-	-	-	-	-	-	-	-	-	-	-
931	Comisiones de la deuda pública interna	-	-	-	-	-	-	-	-	-	-	-	-	-
932	Comisiones de la deuda pública externa	-	-	-	-	-	-	-	-	-	-	-	-	-
9400	GASTOS DE LA DEUDA PÚBLICA	-	-	-	-	-	-	-	-	-	-	-	-	-
941	Gastos de la deuda pública interna	-	-	-	-	-	-	-	-	-	-	-	-	-
942	Gastos de la deuda pública externa	-	-	-	-	-	-	-	-	-	-	-	-	-
9500	COSTO POR COBERTURAS	-	-	-	-	-	-	-	-	-	-	-	-	-
951	Costos por coberturas	-	-	-	-	-	-	-	-	-	-	-	-	-
9600	APOYOS FINANCIEROS	-	-	-	-	-	-	-	-	-	-	-	-	-
961	Apoyos a intermediarios financieros	-	-	-	-	-	-	-	-	-	-	-	-	-

962	Apoyos a ahorradores y deudores del Sistema Financiero Nacional	-	-	-	-	-	-	-	-	-	-	-	-	-
9900	ADEUDOS DE EJERCICIOS FISCALES ANTERIORES (ADEFAS)	-	-	-	-	-	-	-	-	-	-	-	-	-
991	ADEFAS	-	-	-	-	-	-	-	-	-	-	-	-	-
	TOTAL DE EGRESOS	130,262,552	7,984,114	9,716,418	10,848,815	10,185,337	9,719,203	10,099,130	10,063,503	9,813,337	11,438,359	10,498,837	10,397,503	19,497,996

Presupuesto de Egresos por Clasificación por Objeto del Gasto y Fuentes de Financiamiento - 2016

Municipio: Teocaltiche, Jalisco

COG/FF	DESCRIPCIÓN	RECURSOS FISCALES	RECURSOS FEDERALES				RECURSOS ESTATALES		FINANCIAMIENTOS INTERNOS	OTROS RECURSOS	TOTAL ANUAL
			APORTACIONES FONDO INFRAESTRUCTURA	APORTACIONES FONDO FORTALECIMIENTO	PARTICIPACIONES FEDERALES	CONVENIOS	PARTICIPACIONES ESTATALES	CONVENIOS			
1000	SERVICIOS PERSONALES	26,348,019	-	14,575,085	23,688,949	360,000	-	-	-	-	64,972,053
1100	REMUNERACIONES AL PERSONAL DE CARÁCTER PERMANENTE	26,348,019	-	11,535,468	12,102,285	-	-	-	-	-	49,985,772
111	Dietas	2,994,768	-	-	-	-	-	-	-	-	2,994,768
112	Haberes	-	-	-	-	-	-	-	-	-	-
113	Sueldos base al personal permanente	23,353,251	-	11,535,468	12,102,285	-	-	-	-	-	46,991,004
114	Remuneraciones por adscripción laboral en el extranjero	-	-	-	-	-	-	-	-	-	-
1200	REMUNERACIONES AL PERSONAL DE CARÁCTER TRANSITORIO	-	-	341,728	2,390,411	360,000	-	-	-	-	3,092,139
121	Honorarios asimilables a salarios	-	-	-	-	350,000	-	-	-	-	350,000
122	Sueldos base al personal eventual	-	-	341,728	2,390,411	-	-	-	-	-	2,732,139
123	Retribuciones por servicios de carácter social	-	-	-	-	10,000	-	-	-	-	10,000
124	Retribución a los representantes de los trabajadores y de los patrones en la Junta de Conciliación y Arbitraje	-	-	-	-	-	-	-	-	-	-
1300	REMUNERACIONES ADICIONALES Y ESPECIALES	-	-	2,323,889	7,276,253	-	-	-	-	-	9,600,142
131	Primas por años de servicios efectivos prestados	-	-	-	-	-	-	-	-	-	-
132	Primas de vacaciones, dominical y gratificación de fin de año	-	-	1,839,934	6,992,282	-	-	-	-	-	8,832,216
133	Horas extraordinarias	-	-	483,955	283,971	-	-	-	-	-	767,926
134	Compensaciones	-	-	-	-	-	-	-	-	-	-
135	Sobrehaberes	-	-	-	-	-	-	-	-	-	-
136	Asignaciones de técnico, de mando, por comisión, de vuelo y de técnico especial	-	-	-	-	-	-	-	-	-	-
137	Honorarios especiales	-	-	-	-	-	-	-	-	-	-
138	Participaciones por vigilancia en el cumplimiento de la leyes y custodia de valores	-	-	-	-	-	-	-	-	-	-
1400	SEGURIDAD SOCIAL	-	-	200,000	1,840,000	-	-	-	-	-	2,040,000
141	Aportaciones de seguridad social	-	-	100,000	1,220,000	-	-	-	-	-	1,320,000
142	Aportaciones a fondos de vivienda	-	-	-	-	-	-	-	-	-	-
143	Aportaciones al sistema para el retiro	-	-	100,000	620,000	-	-	-	-	-	720,000
144	Aportaciones para seguros	-	-	-	-	-	-	-	-	-	-
1500	OTRAS PRESTACIONES SOCIALES Y ECONÓMICAS	-	-	174,000	80,000	-	-	-	-	-	254,000
151	Cuotas para el fondo de ahorro y fondo de trabajo	-	-	-	-	-	-	-	-	-	-
152	Indemnizaciones	-	-	120,000	50,000	-	-	-	-	-	170,000
153	Prestaciones y haberes de retiro	-	-	-	-	-	-	-	-	-	-

154	Prestaciones contractuales	-	-	-	-	-	-	-	-	-	-
155	Apoyos a la capacitación de los servidores públicos	-	-	-	-	-	-	-	-	-	-
159	Otras prestaciones sociales y económicas	-	-	54,000	30,000	-	-	-	-	-	84,000
1600	PREVISIONES	-	-	-	-	-	-	-	-	-	-
161	Previsiones de carácter laboral, económica y de seguridad social	-	-	-	-	-	-	-	-	-	-
1700	PAGO DE ESTÍMULOS A SERVIDORES PÚBLICOS	-	-	-	-	-	-	-	-	-	-
171	Estímulos	-	-	-	-	-	-	-	-	-	-
172	Recompensas	-	-	-	-	-	-	-	-	-	-
2000	MATERIALES Y SUMINISTROS	-	-	4,239,156	5,598,200	176,000	-	-	-	-	10,013,356
2100	MATERIALES DE ADMINISTRACIÓN, EMISIÓN DE DOCUMENTOS Y ARTÍCULOS OFICIALES	-	-	75,800	627,200	45,000	-	-	-	-	748,000
211	Materiales, útiles y equipos menores de oficina	-	-	18,000	140,000	10,000	-	-	-	-	168,000
212	Materiales y útiles de impresión y reproducción	-	-	-	-	-	-	-	-	-	-
213	Material estadístico y geográfico	-	-	-	-	-	-	-	-	-	-
214	Materiales, útiles y equipos menores de tecnologías de la información y comunicaciones	-	-	-	60,000	-	-	-	-	-	60,000
215	Material impreso e información digital	-	-	-	5,000	10,000	-	-	-	-	15,000
216	Material de limpieza	-	-	7,800	72,200	-	-	-	-	-	80,000
217	Materiales y útiles de enseñanza	-	-	-	-	15,000	-	-	-	-	15,000
218	Materiales para el registro e identificación de bienes y personas	-	-	50,000	350,000	10,000	-	-	-	-	410,000
2200	ALIMENTOS Y UTENSILIOS	-	-	402,000	102,000	45,000	-	-	-	-	549,000
221	Productos alimenticios para personas	-	-	400,000	100,000	25,000	-	-	-	-	525,000
222	Productos alimenticios para animales	-	-	-	-	-	-	-	-	-	-
223	Utensilios para el servicio de alimentación	-	-	2,000	2,000	20,000	-	-	-	-	24,000
2300	MATERIAS PRIMAS Y MATERIALES DE PRODUCCIÓN Y COMERCIALIZACIÓN	-	-	-	-	-	-	-	-	-	-
231	Productos alimenticios, agropecuarios y forestales adquiridos como materia prima	-	-	-	-	-	-	-	-	-	-
232	Insumos textiles adquiridos como materia prima	-	-	-	-	-	-	-	-	-	-
233	Productos de papel, cartón e impresos adquiridos como materia prima	-	-	-	-	-	-	-	-	-	-
234	Combustibles, lubricantes, aditivos, carbón y sus derivados adquiridos como materia prima	-	-	-	-	-	-	-	-	-	-
235	Productos químicos, farmacéuticos y de laboratorio adquiridos como materia prima	-	-	-	-	-	-	-	-	-	-
236	Productos metálicos y a base de minerales no metálicos adquiridos como materia prima	-	-	-	-	-	-	-	-	-	-
237	Productos de cuero, piel, plástico y hule adquiridos como materia prima	-	-	-	-	-	-	-	-	-	-
238	Mercancías adquiridas para su comercialización	-	-	-	-	-	-	-	-	-	-
239	Otros productos adquiridos como materia prima	-	-	-	-	-	-	-	-	-	-
2400	MATERIALES Y ARTÍCULOS DE CONSTRUCCIÓN Y DE REPARACIÓN	-	-	516,356	573,000	25,000	-	-	-	-	1,114,356

241	Productos minerales no metálicos	-	-	150,000	48,000	-	-	-	-	198,000
242	Cemento y productos de concreto	-	-	200,000	128,000	-	-	-	-	328,000
243	Cal, yeso y productos de yeso	-	-	-	1,000	-	-	-	-	1,000
244	Madera y productos de madera	-	-	10,000	5,000	5,000	-	-	-	20,000
245	Vidrio y productos de vidrio	-	-	1,356	1,000	-	-	-	-	2,356
246	Material eléctrico y electrónico	-	-	5,000	305,000	10,000	-	-	-	320,000
247	Artículos metálicos para la construcción	-	-	100,000	35,000	-	-	-	-	135,000
248	Materiales complementarios	-	-	-	-	-	-	-	-	-
249	Otros materiales y artículos de construcción y reparación	-	-	50,000	50,000	10,000	-	-	-	110,000
2500	PRODUCTOS QUÍMICOS, FARMACÉUTICOS Y DE LABORATORIO	-	-	696,500	680,500	11,000	-	-	-	1,388,000
251	Productos químicos básicos	-	-	130,000	70,000	-	-	-	-	200,000
252	Fertilizantes, pesticidas y otros agroquímicos	-	-	-	10,000	-	-	-	-	10,000
253	Medicinas y productos farmacéuticos	-	-	300,000	400,000	-	-	-	-	700,000
254	Materiales, accesorios y suministros médicos	-	-	10,000	-	-	-	-	-	10,000
255	Materiales, accesorios y suministros de laboratorio	-	-	-	-	-	-	-	-	-
256	Fibras sintéticas, hules plásticos y derivados	-	-	255,000	200,000	10,000	-	-	-	465,000
259	Otros productos químicos	-	-	1,500	500	1,000	-	-	-	3,000
2600	COMBUSTIBLES, LUBRICANTES Y ADITIVOS	-	-	2,100,000	3,000,000	-	-	-	-	5,100,000
261	Combustibles, lubricantes y aditivos	-	-	2,100,000	3,000,000	-	-	-	-	5,100,000
262	Carbón y sus derivados	-	-	-	-	-	-	-	-	-
2700	VESTUARIO, BLANCOS, PRENDAS DE PROTECCIÓN Y ARTÍCULOS DEPORTIVOS	-	-	87,500	105,000	20,000	-	-	-	212,500
271	Vestuario y uniformes	-	-	75,000	20,000	10,000	-	-	-	105,000
272	Prendas de seguridad y protección personal	-	-	10,000	40,000	-	-	-	-	50,000
273	Artículos deportivos	-	-	500	40,000	-	-	-	-	40,500
274	Productos textiles	-	-	2,000	5,000	10,000	-	-	-	17,000
275	Blancos y otros productos textiles, excepto prendas de vestir	-	-	-	-	-	-	-	-	-
2800	MATERIALES Y SUMINISTROS PARA SEGURIDAD	-	-	95,000	-	-	-	-	-	95,000
281	Sustancias y materiales explosivos	-	-	-	-	-	-	-	-	-
282	Materiales de seguridad pública	-	-	75,000	-	-	-	-	-	75,000
283	Prendas de protección para seguridad pública y nacional	-	-	20,000	-	-	-	-	-	20,000
2900	HERRAMIENTAS, REFACCIONES Y ACCESORIOS MENORES	-	-	266,000	510,500	30,000	-	-	-	806,500
291	Herramientas menores	-	-	5,000	50,000	10,000	-	-	-	65,000
292	Refacciones y accesorios menores de edificios	-	-	5,000	5,500	-	-	-	-	10,500

293	Refacciones y accesorios menores de mobiliario y equipo de administración, educacional y recreativo	-	-	-	-	-	-	-	-	-	-
294	Refacciones y accesorios menores de equipo de cómputo y tecnologías de la información	-	-	1,000	5,000	10,000	-	-	-	-	16,000
295	Refacciones y accesorios menores de equipo e instrumental médico y de laboratorio	-	-	-	-	-	-	-	-	-	-
296	Refacciones y accesorios menores de equipo de transporte	-	-	250,000	300,000	-	-	-	-	-	550,000
297	Refacciones y accesorios menores de equipo de defensa y seguridad	-	-	5,000	-	-	-	-	-	-	5,000
298	Refacciones y accesorios menores de maquinaria y otros equipos	-	-	-	150,000	10,000	-	-	-	-	160,000
299	Refacciones y accesorios menores otros bienes muebles	-	-	-	-	-	-	-	-	-	-
3000	SERVICIOS GENERALES	-	500	949,500	17,335,343	20,100	-	100	-	-	18,305,543
3100	SERVICIOS BÁSICOS	-	-	38,000	15,815,000	10,000	-	-	-	-	15,863,000
311	Energía eléctrica	-	-	-	15,500,000	-	-	-	-	-	15,500,000
312	Gas	-	-	10,000	15,000	10,000	-	-	-	-	35,000
313	Agua	-	-	-	-	-	-	-	-	-	-
314	Telefonía tradicional	-	-	12,000	220,000	-	-	-	-	-	232,000
315	Telefonía celular	-	-	12,000	70,000	-	-	-	-	-	82,000
316	Servicios de telecomunicaciones y satélites	-	-	3,000	3,000	-	-	-	-	-	6,000
317	Servicios de acceso de Internet, redes y procesamiento de información	-	-	-	5,000	-	-	-	-	-	5,000
318	Servicios postales y telegráficos	-	-	1,000	2,000	-	-	-	-	-	3,000
319	Servicios integrales y otros servicios	-	-	-	-	-	-	-	-	-	-
3200	SERVICIOS DE ARRENDAMIENTO	-	-	-	498,856	-	-	-	-	-	498,856
321	Arrendamiento de terrenos	-	-	-	-	-	-	-	-	-	-
322	Arrendamiento de edificios	-	-	-	32,016	-	-	-	-	-	32,016
323	Arrendamiento de mobiliario y equipo de administración, educacional y recreativo	-	-	-	50,000	-	-	-	-	-	50,000
324	Arrendamiento de equipo e instrumental médico y de laboratorio	-	-	-	-	-	-	-	-	-	-
325	Arrendamiento de equipo de transporte	-	-	-	-	-	-	-	-	-	-
326	Arrendamiento de maquinaria, otros equipos y herramientas	-	-	-	5,000	-	-	-	-	-	5,000
327	Arrendamiento de activos intangibles	-	-	-	201,840	-	-	-	-	-	201,840
328	Arrendamiento financiero	-	-	-	200,000	-	-	-	-	-	200,000
329	Otros arrendamientos	-	-	-	10,000	-	-	-	-	-	10,000
3300	SERVICIOS PROFESIONALES, CIENTÍFICOS, TÉCNICOS Y OTROS SERVICIOS	-	-	110,000	5,000	10,000	-	-	-	-	125,000
331	Servicios legales, de contabilidad, auditoría y relacionados	-	-	-	5,000	-	-	-	-	-	5,000
332	Servicios de diseño, arquitectura, ingeniería y actividades relacionadas	-	-	100,000	-	-	-	-	-	-	100,000
333	Servicios de consultoría administrativa, procesos, técnica y en tecnologías de la información	-	-	-	-	10,000	-	-	-	-	10,000

334	Servicios de capacitación	-	-	10,000	-	-	-	-	-	-	10,000
335	Servicios de investigación científica y desarrollo	-	-	-	-	-	-	-	-	-	-
336	Servicios de apoyo administrativo, traducción, fotocopiado e impresión	-	-	-	-	-	-	-	-	-	-
337	Servicios de protección y seguridad	-	-	-	-	-	-	-	-	-	-
338	Servicios de vigilancia	-	-	-	-	-	-	-	-	-	-
339	Servicios profesionales, científicos y técnicos integrales	-	-	-	-	-	-	-	-	-	-
3400	SERVICIOS FINANCIEROS, BANCARIOS Y COMERCIALES	-	500	25,500	70,000	100	-	100	-	-	96,200
341	Servicios financieros y bancarios	-	500	500	10,000	100	-	100	-	-	11,200
342	Servicios de cobranza, investigación crediticia y similar	-	-	-	-	-	-	-	-	-	-
343	Servicios de recaudación, traslado y custodia de valores	-	-	-	-	-	-	-	-	-	-
344	Seguros de responsabilidad patrimonial y fianzas	-	-	-	25,000	-	-	-	-	-	25,000
345	Seguro de bienes patrimoniales	-	-	25,000	30,000	-	-	-	-	-	55,000
346	Almacenaje, envase y embalaje	-	-	-	-	-	-	-	-	-	-
347	Fletes y maniobras	-	-	-	5,000	-	-	-	-	-	5,000
348	Comisiones por ventas	-	-	-	-	-	-	-	-	-	-
349	Servicios financieros, bancarios y comerciales integrales	-	-	-	-	-	-	-	-	-	-
3500	SERVICIOS DE INSTALACIÓN, REPARACIÓN, MANTENIMIENTO Y CONSERVACIÓN	-	-	47,500	440,000	-	-	-	-	-	487,500
351	Conservación y mantenimiento menor de inmuebles	-	-	-	-	-	-	-	-	-	-
352	Instalación, reparación y mantenimiento de mobiliario y equipo de administración, educacional y recreativo	-	-	2,000	28,000	-	-	-	-	-	30,000
353	Instalación, reparación y mantenimiento de equipo de cómputo y tecnología de la información	-	-	2,000	2,000	-	-	-	-	-	4,000
354	Instalación, reparación y mantenimiento de equipo e instrumental médico y de laboratorio	-	-	-	-	-	-	-	-	-	-
355	Reparación y mantenimiento de equipo de transporte	-	-	38,500	50,000	-	-	-	-	-	88,500
356	Reparación y mantenimiento de equipo de defensa y seguridad	-	-	5,000	-	-	-	-	-	-	5,000
357	Instalación, reparación y mantenimiento de maquinaria, otros equipos y herramienta	-	-	-	350,000	-	-	-	-	-	350,000
358	Servicios de limpieza y manejo de desechos	-	-	-	-	-	-	-	-	-	-
359	Servicios de jardinería y fumigación	-	-	-	10,000	-	-	-	-	-	10,000
3600	SERVICIOS DE COMUNICACIÓN SOCIAL Y PUBLICIDAD	-	-	2,000	22,000	-	-	-	-	-	24,000
361	Difusión por radio, televisión y otros medios de mensajes sobre programas y actividades gubernamentales	-	-	-	20,000	-	-	-	-	-	20,000
362	Difusión por radio, televisión y otros medios de mensajes comerciales para promover la venta de bienes o servicios	-	-	-	-	-	-	-	-	-	-
363	Servicios de creatividad, preproducción y producción de publicidad, excepto Internet	-	-	-	-	-	-	-	-	-	-
364	Servicios de revelado de fotografías	-	-	2,000	2,000	-	-	-	-	-	4,000
365	Servicios de la industria filmica, del sonido y del video	-	-	-	-	-	-	-	-	-	-
366	Servicio de creación y difusión de contenido exclusivamente a través de Internet	-	-	-	-	-	-	-	-	-	-

369	Otros servicios de información	-	-	-	-	-	-	-	-	-	-
3700	SERVICIOS DE TRASLADO Y VIÁTICOS	-	-	53,000	185,000	-	-	-	-	-	238,000
371	Pasajes aéreos	-	-	-	10,000	-	-	-	-	-	10,000
372	Pasajes terrestres	-	-	3,000	10,000	-	-	-	-	-	13,000
373	Pasajes marítimos, lacustres y fluviales	-	-	-	-	-	-	-	-	-	-
374	Autotransporte	-	-	-	-	-	-	-	-	-	-
375	Viáticos en el país	-	-	45,000	140,000	-	-	-	-	-	185,000
376	Viáticos en el extranjero	-	-	-	15,000	-	-	-	-	-	15,000
377	Gastos de instalación y traslado de menaje	-	-	-	-	-	-	-	-	-	-
378	Servicios integrales de traslado y viáticos	-	-	-	-	-	-	-	-	-	-
379	Otros servicios de traslado y hospedaje	-	-	5,000	10,000	-	-	-	-	-	15,000
3800	SERVICIOS OFICIALES	-	-	50,000	212,487	-	-	-	-	-	262,487
381	Gastos de ceremonial	-	-	-	-	-	-	-	-	-	-
382	Gastos de orden social y cultural	-	-	50,000	212,487	-	-	-	-	-	262,487
383	Congresos y convenciones	-	-	-	-	-	-	-	-	-	-
384	Exposiciones	-	-	-	-	-	-	-	-	-	-
385	Gastos de representación	-	-	-	-	-	-	-	-	-	-
3900	OTROS SERVICIOS GENERALES	-	-	623,500	87,000	-	-	-	-	-	710,500
391	Servicios funerarios y de cementerios	-	-	3,500	7,000	-	-	-	-	-	10,500
392	Impuestos y derechos	-	-	200,000	50,000	-	-	-	-	-	250,000
393	Impuestos y derechos de importación	-	-	-	-	-	-	-	-	-	-
394	Sentencias y resoluciones por autoridad competente	-	-	400,000	-	-	-	-	-	-	400,000
395	Penas, multas, accesorios y actualizaciones	-	-	-	10,000	-	-	-	-	-	10,000
396	Otros gastos por responsabilidades	-	-	20,000	20,000	-	-	-	-	-	40,000
397	Utilidades	-	-	-	-	-	-	-	-	-	-
398	Impuesto sobre nómina y otros que se deriven de una relación laboral	-	-	-	-	-	-	-	-	-	-
399	Otros servicios generales	-	-	-	-	-	-	-	-	-	-
4000	TRANSFERENCIAS, ASIGNACIONES, SUBSIDIOS Y OTRAS AYUDAS	-	-	-	7,977,508	-	-	-	-	-	7,977,508
4100	TRANSFERENCIAS INTERNAS Y ASIGNACIONES AL SECTOR PÚBLICO	-	-	-	-	-	-	-	-	-	-
411	Asignaciones presupuestarias al Poder Ejecutivo	-	-	-	-	-	-	-	-	-	-
412	Asignaciones presupuestarias al Poder Legislativo	-	-	-	-	-	-	-	-	-	-
413	Asignaciones presupuestarias al Poder Judicial	-	-	-	-	-	-	-	-	-	-
414	Asignaciones presupuestarias a Órganos Autónomos	-	-	-	-	-	-	-	-	-	-

415	Transferencias internas otorgadas a entidades paraestatales no empresariales y no financieras	-	-	-	-	-	-	-	-	-	-
416	Transferencias internas otorgadas a entidades paraestatales empresariales y no financieras	-	-	-	-	-	-	-	-	-	-
417	Transferencias internas otorgadas a fideicomisos públicos empresariales y no financieros	-	-	-	-	-	-	-	-	-	-
418	Transferencias internas otorgadas a instituciones paraestatales públicas financieras	-	-	-	-	-	-	-	-	-	-
419	Transferencias internas otorgadas a fideicomisos públicos financieros	-	-	-	-	-	-	-	-	-	-
4200	TRANSFERENCIAS AL RESTO DEL SECTOR PÚBLICO	-	-	-	4,336,200	-	-	-	-	-	4,336,200
421	Transferencias otorgadas a entidades paraestatales no empresariales y no financieras	-	-	-	4,314,200	-	-	-	-	-	4,314,200
422	Transferencias otorgadas para entidades paraestatales empresariales y no financieras	-	-	-	-	-	-	-	-	-	-
423	Transferencias otorgadas para instituciones paraestatales públicas financieras	-	-	-	-	-	-	-	-	-	-
424	Transferencias otorgadas a entidades federativas y municipios	-	-	-	-	-	-	-	-	-	-
425	Transferencias a fideicomisos de entidades federativas y municipios	-	-	-	22,000	-	-	-	-	-	22,000
4300	SUBSIDIOS Y SUBVENCIONES	-	-	-	-	-	-	-	-	-	-
431	Subsidios a la producción	-	-	-	-	-	-	-	-	-	-
432	Subsidios a la distribución	-	-	-	-	-	-	-	-	-	-
433	Subsidios a la inversión	-	-	-	-	-	-	-	-	-	-
434	Subsidios a la prestación de servicios públicos	-	-	-	-	-	-	-	-	-	-
435	Subsidios para cubrir diferenciales de tasas de interés	-	-	-	-	-	-	-	-	-	-
436	Subsidios a la vivienda	-	-	-	-	-	-	-	-	-	-
437	Subvenciones al consumo	-	-	-	-	-	-	-	-	-	-
438	Subsidios a entidades federativas y municipios	-	-	-	-	-	-	-	-	-	-
439	Otros subsidios	-	-	-	-	-	-	-	-	-	-
4400	AYUDAS SOCIALES	-	-	-	274,000	-	-	-	-	-	274,000
441	Ayudas sociales a personas	-	-	-	10,000	-	-	-	-	-	10,000
442	Becas y otras ayudas para programas de capacitación	-	-	-	-	-	-	-	-	-	-
443	Ayudas sociales a instituciones de enseñanza	-	-	-	194,000	-	-	-	-	-	194,000
444	Ayudas sociales a actividades científicas o académicas	-	-	-	-	-	-	-	-	-	-
445	Ayudas sociales a instituciones sin fines de lucro	-	-	-	60,000	-	-	-	-	-	60,000
446	Ayudas sociales a cooperativas	-	-	-	-	-	-	-	-	-	-
447	Ayudas sociales a entidades de interés público	-	-	-	-	-	-	-	-	-	-
448	Ayudas por desastres naturales y otros siniestros	-	-	-	10,000	-	-	-	-	-	10,000
4500	PENSIONES Y JUBILACIONES	-	-	-	3,367,308	-	-	-	-	-	3,367,308
451	Pensiones	-	-	-	771,912	-	-	-	-	-	771,912

452	Jubilaciones	-	-	-	2,595,396	-	-	-	-	-	2,595,396
459	Otras pensiones y jubilaciones	-	-	-	-	-	-	-	-	-	-
4600	TRANSFERENCIAS A FIDEICOMISOS, MANDATOS Y OTROS ANÁLOGOS	-	-	-	-	-	-	-	-	-	-
461	Transferencias a fideicomisos del Poder Ejecutivo	-	-	-	-	-	-	-	-	-	-
462	Transferencias a fideicomisos del Poder Legislativo	-	-	-	-	-	-	-	-	-	-
463	Transferencias a fideicomisos del Poder Judicial	-	-	-	-	-	-	-	-	-	-
464	Transferencias a fideicomisos públicos de entidades paraestatales no empresariales y no financieras	-	-	-	-	-	-	-	-	-	-
465	Transferencias a fideicomisos públicos de entidades paraestatales empresariales y no financieras	-	-	-	-	-	-	-	-	-	-
466	Transferencias a fideicomisos de instituciones públicas financieras	-	-	-	-	-	-	-	-	-	-
4700	TRANSFERENCIAS A LA SEGURIDAD SOCIAL	-	-	-	-	-	-	-	-	-	-
471	Transferencias por obligación de ley	-	-	-	-	-	-	-	-	-	-
4800	DONATIVOS	-	-	-	-	-	-	-	-	-	-
481	Donativos a instituciones sin fines de lucro	-	-	-	-	-	-	-	-	-	-
482	Donativos a entidades federativas	-	-	-	-	-	-	-	-	-	-
483	Donativos a fideicomisos privados	-	-	-	-	-	-	-	-	-	-
484	Donativos a fideicomisos estatales	-	-	-	-	-	-	-	-	-	-
485	Donativos internacionales	-	-	-	-	-	-	-	-	-	-
4900	TRANSFERENCIAS AL EXTERIOR	-	-	-	-	-	-	-	-	-	-
491	Transferencias para gobiernos extranjeros	-	-	-	-	-	-	-	-	-	-
492	Transferencias para organismos internacionales	-	-	-	-	-	-	-	-	-	-
493	Transferencias para el sector privado externo	-	-	-	-	-	-	-	-	-	-
5000	BIENES MUEBLES, INMUEBLES E INTANGIBLES	-	-	74,000	110,000	19,771	-	-	-	-	203,771
5100	MOBILIARIO Y EQUIPO DE ADMINISTRACIÓN	-	-	27,000	22,000	-	-	-	-	-	49,000
511	Muebles de oficina y estantería	-	-	10,000	10,000	-	-	-	-	-	20,000
512	Muebles, excepto de oficina y estantería	-	-	10,000	5,000	-	-	-	-	-	15,000
513	Bienes artísticos, culturales y científicos	-	-	-	-	-	-	-	-	-	-
514	Objetos de valor	-	-	-	-	-	-	-	-	-	-
515	Equipo de cómputo de tecnologías de la información	-	-	7,000	7,000	-	-	-	-	-	14,000
519	Otros mobiliarios y equipos de administración	-	-	-	-	-	-	-	-	-	-
5200	MOBILIARIO Y EQUIPO EDUCACIONAL Y RECREATIVO	-	-	3,000	3,000	19,771	-	-	-	-	25,771
521	Equipos y aparatos audiovisuales	-	-	-	-	10,000	-	-	-	-	10,000
522	Aparatos deportivos	-	-	-	-	-	-	-	-	-	-

523	Cámaras fotográficas y de video	-	-	3,000	3,000	-	-	-	-	-	6,000
529	Otro mobiliario y equipo educacional y recreativo	-	-	-	-	9,771	-	-	-	-	9,771
5300	EQUIPO E INSTRUMENTAL MÉDICO Y DE LABORATORIO	-	-	-	-	-	-	-	-	-	-
531	Equipo médico y de laboratorio	-	-	-	-	-	-	-	-	-	-
532	Instrumental médico y de laboratorio	-	-	-	-	-	-	-	-	-	-
5400	VEHÍCULOS Y EQUIPO DE TRANSPORTE	-	-	30,000	30,000	-	-	-	-	-	60,000
541	Vehículos y equipo de transporte	-	-	30,000	30,000	-	-	-	-	-	60,000
542	Carrocerías y remolques	-	-	-	-	-	-	-	-	-	-
543	Equipo aeroespacial	-	-	-	-	-	-	-	-	-	-
544	Equipo ferroviario	-	-	-	-	-	-	-	-	-	-
545	Embarcaciones	-	-	-	-	-	-	-	-	-	-
549	Otros equipo de transporte	-	-	-	-	-	-	-	-	-	-
5500	EQUIPO DE DEFENSA Y SEGURIDAD	-	-	-	-	-	-	-	-	-	-
551	Equipo de defensa y seguridad	-	-	-	-	-	-	-	-	-	-
5600	MAQUINARIA, OTROS EQUIPOS Y HERRAMIENTAS	-	-	10,000	45,000	-	-	-	-	-	55,000
561	Maquinaria y equipo agropecuario	-	-	-	-	-	-	-	-	-	-
562	Maquinaria y equipo industrial	-	-	-	10,000	-	-	-	-	-	10,000
563	Maquinaria y equipo de construcción	-	-	-	10,000	-	-	-	-	-	10,000
564	Sistemas de aire acondicionado, calefacción y de refrigeración industrial y comercial	-	-	-	-	-	-	-	-	-	-
565	Equipo de comunicación y telecomunicación	-	-	5,000	5,000	-	-	-	-	-	10,000
566	Equipo de generación eléctrica, aparatos y accesorios eléctricos	-	-	-	-	-	-	-	-	-	-
567	Herramientas y máquinas-herramienta	-	-	-	15,000	-	-	-	-	-	15,000
569	Otros equipos	-	-	5,000	5,000	-	-	-	-	-	10,000
5700	ACTIVOS BIOLÓGICOS	-	-	-	-	-	-	-	-	-	-
571	Bovinos	-	-	-	-	-	-	-	-	-	-
572	Porcinos	-	-	-	-	-	-	-	-	-	-
573	Aves	-	-	-	-	-	-	-	-	-	-
574	Ovinos y caprinos	-	-	-	-	-	-	-	-	-	-
575	Peces y acuicultura	-	-	-	-	-	-	-	-	-	-
576	Equinos	-	-	-	-	-	-	-	-	-	-
577	Especies menores y de zoológico	-	-	-	-	-	-	-	-	-	-
578	Árboles y plantas	-	-	-	-	-	-	-	-	-	-
579	Otros activos biológicos	-	-	-	-	-	-	-	-	-	-
5800	BIENES INMUEBLES	-	-	-	-	-	-	-	-	-	-

581	Terrenos	-	-	-	-	-	-	-	-	-	-
582	Viviendas	-	-	-	-	-	-	-	-	-	-
583	Edificios no residenciales	-	-	-	-	-	-	-	-	-	-
589	Otros bienes inmuebles	-	-	-	-	-	-	-	-	-	-
5900	ACTIVOS INTANGIBLES	-	-	4,000	10,000	-	-	-	-	-	14,000
591	Software	-	-	2,000	5,000	-	-	-	-	-	7,000
592	Patentes	-	-	-	-	-	-	-	-	-	-
593	Marcas	-	-	-	-	-	-	-	-	-	-
594	Derechos	-	-	-	-	-	-	-	-	-	-
595	Concesiones	-	-	-	-	-	-	-	-	-	-
596	Franquicias	-	-	-	-	-	-	-	-	-	-
597	Licencias informáticas e intelectuales	-	-	2,000	5,000	-	-	-	-	-	7,000
598	Licencias industriales, comerciales y otras	-	-	-	-	-	-	-	-	-	-
599	Otros activos intangibles	-	-	-	-	-	-	-	-	-	-
6000	INVERSIÓN PÚBLICA	-	22,217,065	-	-	2,200,000	-	2,499,900	-	-	26,916,965
6100	OBRA PÚBLICA EN BIENES DE DOMINIO PÚBLICO	-	21,417,065	-	-	2,000,000	-	2,499,900	-	-	25,916,965
611	Edificación habitacional	-	-	-	-	-	-	-	-	-	-
612	Edificación no habitacional	-	-	-	-	-	-	-	-	-	-
613	Construcción de obras para el abastecimiento de agua, petróleo, gas, electricidad y telecomunicaciones	-	200,000	-	-	-	-	-	-	-	200,000
614	División de terrenos y construcción de obras de urbanización	-	19,217,065	-	-	2,000,000	-	-	-	-	21,217,065
615	Construcción de vías de comunicación	-	2,000,000	-	-	-	-	2,499,900	-	-	4,499,900
616	Otras construcciones de ingeniería civil u obra pesada	-	-	-	-	-	-	-	-	-	-
617	Instalaciones y equipamiento en construcciones	-	-	-	-	-	-	-	-	-	-
619	Trabajo de acabados en edificaciones y otros trabajos especializados	-	-	-	-	-	-	-	-	-	-
6200	OBRA PÚBLICA EN BIENES PROPIOS	-	800,000	-	-	200,000	-	-	-	-	1,000,000
621	Edificación habitacional	-	-	-	-	-	-	-	-	-	-
622	Edificación no habitacional	-	-	-	-	-	-	-	-	-	-
623	Construcción de obras para el abastecimiento de agua, petróleo, gas, electricidad y telecomunicaciones	-	-	-	-	-	-	-	-	-	-
624	División de terrenos y construcción de obras de urbanización	-	-	-	-	-	-	-	-	-	-
625	Construcción de vías de comunicación	-	-	-	-	-	-	-	-	-	-
626	Otras construcciones de ingeniería civil u obra pesada	-	-	-	-	-	-	-	-	-	-
627	Instalaciones y equipamiento en construcciones	-	800,000	-	-	200,000	-	-	-	-	1,000,000
629	Trabajos de acabados en edificaciones y otros trabajos especializados	-	-	-	-	-	-	-	-	-	-

6300	PROYECTOS PRODUCTIVOS Y ACCIONES DE FOMENTO	-	-	-	-	-	-	-	-	-	-
631	Estudios, formulación y evaluación de proyectos productivos no incluidos en conceptos anteriores de este capítulo	-	-	-	-	-	-	-	-	-	-
632	Ejecución de proyectos productivos no incluidos en conceptos anteriores de este capítulo	-	-	-	-	-	-	-	-	-	-
7000	INVERSIONES FINANCIERAS Y OTRAS PROVISIONES	-	-	-	-	-	-	-	-	-	-
7100	INVERSIONES PARA EL FOMENTO DE ACTIVIDADES PRODUCTIVAS	-	-	-	-	-	-	-	-	-	-
711	Créditos otorgados por entidades federativas y municipios al sector social y privado para el fomento de actividades productivas	-	-	-	-	-	-	-	-	-	-
712	Créditos otorgados por las entidades federativas a municipios para el fomento de actividades productivas	-	-	-	-	-	-	-	-	-	-
7200	ACCIONES Y PARTICIPACIONES DE CAPITAL	-	-	-	-	-	-	-	-	-	-
721	Acciones y participaciones de capital en entidades paraestatales no empresariales y no financieras con fines de política económica	-	-	-	-	-	-	-	-	-	-
722	Acciones y participaciones de capital en entidades paraestatales empresariales y no financieras con fines de política económica	-	-	-	-	-	-	-	-	-	-
723	Acciones y participaciones de capital en instituciones paraestatales públicas financieras con fines de política económica	-	-	-	-	-	-	-	-	-	-
724	Acciones y participaciones de capital en el sector privado con fines de política económica	-	-	-	-	-	-	-	-	-	-
725	Acciones y participaciones de capital en organismos internacionales con fines de política económica	-	-	-	-	-	-	-	-	-	-
726	Acciones y participaciones de capital en el sector externo con fines de política económica	-	-	-	-	-	-	-	-	-	-
727	Acciones y participaciones de capital en el sector público con fines de gestión de la liquidez	-	-	-	-	-	-	-	-	-	-
728	Acciones y participaciones de capital en el sector privado con fines de gestión de liquidez	-	-	-	-	-	-	-	-	-	-
729	Acciones y participaciones de capital en el sector externo con fines de gestión de liquidez	-	-	-	-	-	-	-	-	-	-
7300	COMPRA DE TÍTULOS Y VALORES	-	-	-	-	-	-	-	-	-	-
731	Bonos	-	-	-	-	-	-	-	-	-	-
732	Valores representativos de deuda adquiridos con fines de política económica	-	-	-	-	-	-	-	-	-	-
733	Valores representativos de deuda adquiridos con fines de gestión de liquidez	-	-	-	-	-	-	-	-	-	-
734	Obligaciones negociables adquiridas con fines de política económica	-	-	-	-	-	-	-	-	-	-
735	Obligaciones negociables adquiridas con fines de gestión de liquidez	-	-	-	-	-	-	-	-	-	-
739	Otros valores	-	-	-	-	-	-	-	-	-	-
7400	CONCESIÓN DE PRÉSTAMOS	-	-	-	-	-	-	-	-	-	-
741	Concesión de préstamos a entidades paraestatales no empresariales y no financieras con fines de política económica	-	-	-	-	-	-	-	-	-	-
742	Concesión de préstamos a entidades paraestatales empresariales y no financieras con fines de política económica	-	-	-	-	-	-	-	-	-	-
743	Concesión de préstamos a instituciones paraestatales públicas financieras con fines de política económica	-	-	-	-	-	-	-	-	-	-
744	Concesión de préstamos a entidades federativas y municipios con fines de política económica	-	-	-	-	-	-	-	-	-	-

745	Concesión de préstamos al sector privado con fines de política económica	-	-	-	-	-	-	-	-	-	-
746	Concesión de préstamos al sector externo con fines de política económica	-	-	-	-	-	-	-	-	-	-
747	Concesión de préstamos al sector público con fines de gestión de liquidez	-	-	-	-	-	-	-	-	-	-
748	Concesión de préstamos al sector privado con fines de gestión de liquidez	-	-	-	-	-	-	-	-	-	-
749	Concesión de préstamos al sector externo con fines de gestión de liquidez	-	-	-	-	-	-	-	-	-	-
7500	INVERSIONES EN FIDEICOMISOS, MANDATOS Y OTROS ANÁLOGOS	-	-	-	-	-	-	-	-	-	-
751	Inversiones en fideicomisos del Poder Ejecutivo	-	-	-	-	-	-	-	-	-	-
752	Inversiones en fideicomisos del Poder Legislativo	-	-	-	-	-	-	-	-	-	-
753	Inversiones en fideicomisos del Poder Judicial	-	-	-	-	-	-	-	-	-	-
754	Inversiones en fideicomisos públicos no empresariales y no financieros	-	-	-	-	-	-	-	-	-	-
755	Inversiones en fideicomisos públicos empresariales y no financieros	-	-	-	-	-	-	-	-	-	-
756	Inversiones en fideicomisos públicos financieros	-	-	-	-	-	-	-	-	-	-
757	Inversiones en fideicomisos de entidades federativas	-	-	-	-	-	-	-	-	-	-
758	Inversiones en fideicomisos de municipios	-	-	-	-	-	-	-	-	-	-
759	Fideicomisos de empresas privadas y particulares	-	-	-	-	-	-	-	-	-	-
7600	OTRAS INVERSIONES FINANCIERAS	-	-	-	-	-	-	-	-	-	-
761	Depósitos a largo plazo en moneda nacional	-	-	-	-	-	-	-	-	-	-
762	Depósitos a largo plazo en moneda extranjera	-	-	-	-	-	-	-	-	-	-
7900	PROVISIONES PARA CONTINGENCIAS Y OTRAS EROGACIONES ESPECIALES	-	-	-	-	-	-	-	-	-	-
791	Contingencias por fenómenos naturales	-	-	-	-	-	-	-	-	-	-
792	Contingencias socioeconómicas	-	-	-	-	-	-	-	-	-	-
799	Otras erogaciones especiales	-	-	-	-	-	-	-	-	-	-
8000	PARTICIPACIONES Y APORTACIONES	-	-	-	-	-	-	-	-	-	-
8100	PARTICIPACIONES	-	-	-	-	-	-	-	-	-	-
811	Fondo general de participaciones	-	-	-	-	-	-	-	-	-	-
812	Fondo de fomento municipal	-	-	-	-	-	-	-	-	-	-
813	Participaciones de las entidades federativas a los municipios	-	-	-	-	-	-	-	-	-	-
814	Otros conceptos participables de la Federación a entidades federativas	-	-	-	-	-	-	-	-	-	-
815	Otros conceptos participables de la Federación a municipios	-	-	-	-	-	-	-	-	-	-
816	Convenios de colaboración administrativa	-	-	-	-	-	-	-	-	-	-
8300	APORTACIONES	-	-	-	-	-	-	-	-	-	-
831	Aportaciones de la Federación a las entidades federativas	-	-	-	-	-	-	-	-	-	-
832	Aportaciones de la Federación a municipios	-	-	-	-	-	-	-	-	-	-
833	Aportaciones de las entidades federativas a los municipios	-	-	-	-	-	-	-	-	-	-

834	Aportaciones previstas en leyes y decretos al sistema de protección social	-	-	-	-	-	-	-	-	-	-
835	Aportaciones previstas en leyes y decretos compensatorias a entidades federativas y municipios	-	-	-	-	-	-	-	-	-	-
8500	CONVENIOS	-	-	-	-	-	-	-	-	-	-
851	Convenios de reasignación	-	-	-	-	-	-	-	-	-	-
852	Convenios de descentralización	-	-	-	-	-	-	-	-	-	-
853	Otros convenios	-	-	-	-	-	-	-	-	-	-
9000	DEUDA PÚBLICA	-	-	1,133,356	290,000	-	450,000	-	-	-	1,873,356
9100	AMORTIZACIÓN DE LA DEUDA PÚBLICA	-	-	1,133,356	200,000	-	-	-	-	-	1,333,356
911	Amortización de la deuda interna con instituciones de crédito	-	-	1,133,356	200,000	-	-	-	-	-	1,333,356
912	Amortización de la deuda interna por emisión de títulos y valores	-	-	-	-	-	-	-	-	-	-
913	Amortización de arrendamientos financieros nacionales	-	-	-	-	-	-	-	-	-	-
914	Amortización de la deuda externa con instituciones de crédito	-	-	-	-	-	-	-	-	-	-
915	Amortización de deuda externa con organismos financieros internacionales	-	-	-	-	-	-	-	-	-	-
916	Amortización de la deuda bilateral	-	-	-	-	-	-	-	-	-	-
917	Amortización de la deuda externa por emisión de títulos y valores	-	-	-	-	-	-	-	-	-	-
918	Amortización de arrendamientos financieros internacionales	-	-	-	-	-	-	-	-	-	-
9200	INTERESES DE LA DEUDA PÚBLICA	-	-	-	90,000	-	450,000	-	-	-	540,000
921	Intereses de la deuda interna con instituciones de crédito	-	-	-	90,000	-	450,000	-	-	-	540,000
922	Intereses derivados de la colocación de títulos y valores	-	-	-	-	-	-	-	-	-	-
923	Intereses por arrendamientos financieros nacionales	-	-	-	-	-	-	-	-	-	-
924	Intereses de la deuda externa con instituciones de crédito	-	-	-	-	-	-	-	-	-	-
925	Intereses de la deuda con organismos financieros internacionales	-	-	-	-	-	-	-	-	-	-
926	Intereses de la deuda bilateral	-	-	-	-	-	-	-	-	-	-
927	Intereses derivados de la colocación de títulos y valores en el exterior	-	-	-	-	-	-	-	-	-	-
928	Intereses por arrendamientos financieros internacionales	-	-	-	-	-	-	-	-	-	-
9300	COMISIONES DE LA DEUDA PÚBLICA	-	-	-	-	-	-	-	-	-	-
931	Comisiones de la deuda pública interna	-	-	-	-	-	-	-	-	-	-
932	Comisiones de la deuda pública externa	-	-	-	-	-	-	-	-	-	-
9400	GASTOS DE LA DEUDA PÚBLICA	-	-	-	-	-	-	-	-	-	-
941	Gastos de la deuda pública interna	-	-	-	-	-	-	-	-	-	-
942	Gastos de la deuda pública externa	-	-	-	-	-	-	-	-	-	-
9500	COSTO POR COBERTURAS	-	-	-	-	-	-	-	-	-	-
951	Costos por coberturas	-	-	-	-	-	-	-	-	-	-

9600	APOYOS FINANCIEROS	-	-	-	-	-	-	-	-	-	-
961	Apoyos a intermediarios financieros	-	-	-	-	-	-	-	-	-	-
962	Apoyos a ahorradores y deudores del Sistema Financiero Nacional	-	-	-	-	-	-	-	-	-	-
9900	ADEUDOS DE EJERCICIOS FISCALES ANTERIORES (ADEFAS)	-	-	-	-	-	-	-	-	-	-
991	ADEFAS	-	-	-	-	-	-	-	-	-	-
	TOTAL DE EGRESOS	26,348,019	22,217,565	20,971,097	55,000,000	2,775,871	450,000	2,500,000	-	-	130,262,552

Presupuesto de Egresos por Clasificación Administrativa 2016
Municipio: Teocaltiche, Jalisco

CA	UA	Nombre de la unidad responsable	IMPORTE ANUAL
3.0.0.0.0.	0000	SECTOR PUBLICO MUNICIPAL	\$ -
3.1.1.0.0.	0000	GOBIERNO GENERAL MUNICIPAL	\$ -
3.1.1.1.0.	0000	Gobierno Municipal	\$ -
3.1.1.1.1.	0001	Órgano Ejecutivo Municipal (Ayuntamiento)	\$ 32,042,634
3.1.1.1.1.	0002	Presidencia	\$ -
3.1.1.1.1.	0003	Dirección General de Relaciones Públicas	\$ -
3.1.1.1.1.	0004	Dirección General de Comunicación Social	\$ -
3.1.1.1.1.	0005	Secretaría Particular	\$ -
3.1.1.1.1.	0006	Secretaría de Ayuntamiento	\$ -
3.1.1.1.1.	0007	Sindicatura	\$ -
3.1.1.1.1.	0008	Tesorería	\$ 6,876,887
3.1.1.1.1.	0009	Oficialía Mayor Administrativa	\$ -
3.1.1.1.1.	0010	Oficialía Mayor de Padrón y Licencias	\$ -
3.1.1.1.1.	0011	Dirección General de Inspección y Reglamentos	\$ -
3.1.1.1.1.	0012	Dirección General de Desarrollo Social y Humano	\$ -
3.1.1.1.1.	0013	Dirección General de Obras Públicas	\$ 32,063,325
3.1.1.1.1.	0014	Dirección General de Ecología y Fomento Agropecuario	\$ -
3.1.1.1.1.	0015	Dirección General de Servicios Públicos	\$ 40,941,965
3.1.1.1.1.	0016	Dirección General de Seguridad Pública	\$ 18,337,741
3.1.1.1.1.	0017	Centro de Promoción Económica	\$ -
3.1.1.1.1.	0018	Instituto de Cultura	\$ -
3.1.1.1.1.	0019	Dirección de innovación gubernamental y tecnologías de la información	\$ -
			\$ -
			\$ -
			\$ -
			\$ -
			\$ -
			\$ -
			\$ -
			\$ -
			\$ -
			\$ -
		Suma	\$ 130,262,552