

Clasificación Programática

Ente Público: Municipio de Teocaltiche, Jalisco

Programa Presupuestario:

Desempeño de las Funciones

Desagregación Programa:

Mejor administracion municipal

Sub-Programa (s) Capacitacion al personal administrativo y gestion de recursos ante los diferentes niveles de gobierno.

Objetivo:

Implementar la creacion de redes y sistemas para facilitar el quehacer diario gubernamental.

Meta:

Capacitacion de personal y gestion de recursos efectiva.

Medios de Verificación

Porcentaje de avance de cada accion a realizar.

Indicador y Definición:

Indicador de gestion.

Sentido del Indicador:

Positivo

Método de Cálculo:

Promedio de porcentajes de gesion de recursos y capacitacion del personal.

Unidad de Medida:

Porcentaje de accion a realizar

Frecuencia de Medición:

Semestral

Unidad(es) Ejecutora(s) del Gasto		PRESUPUESTO ESTIMADO	
1	Presidencia Municipal	\$	22,463,791.00
2	Casa de la Cultura	\$	1,165,000.00
3	Desarrollo Municipal	\$	3,881,625.00
4	Area Juridica Municipal	\$	9,645,340.00
5	Delegaciones y Agencias	\$	-
6		\$	-
7		\$	-
8		\$	-
9		\$	-
10		\$	-
11		\$	-
		Importe Total Presupuestado	\$ 37,155,756

Informe de Situación Hacendaria Ingresos - 2017

Municipio: Teocaltiche, Jalisco

CONCEPTOS		EJERCICIO 2016	ESTIMACIÓN 2017	VARIACIÓN 2016 - 2017
INGRESOS				
1	IMPUESTOS	\$ 9,914,779	\$ 8,319,376	-16%
1.1	Impuesto Sobre los Ingresos	\$ -	\$ 1	#jDIV/0!
1.2	Impuestos Sobre Patrimonio	\$ 9,742,226	\$ 8,224,375	-16%
1.3	Impuestos Sobre la Producción, el Consumo y las Transacciones	\$ -	\$ -	#jDIV/0!
1.4	Impuestos al Comercio Exterior	\$ -	\$ -	#jDIV/0!
1.5	Impuestos Sobre Nóminas y Asimilables	\$ -	\$ -	#jDIV/0!
1.6	Impuestos Ecológicos	\$ -	\$ -	#jDIV/0!
1.7	Accesorios	\$ 172,553	\$ 95,000	-45%
1.8	Otros Impuestos	\$ -	\$ -	#jDIV/0!
2	CUOTAS Y APORTACIONES DE SEGURIDAD SOCIAL	\$ -	\$ -	#jDIV/0!
2.1	Aportaciones para Fondos de Vivienda	\$ -	\$ -	#jDIV/0!
2.2	Cuotas para el Seguro Social	\$ -	\$ -	#jDIV/0!
2.3	Cuotas de Ahorro para el Retiro	\$ -	\$ -	#jDIV/0!
2.4	Otras Cuotas y Aportaciones para la Seguridad Social	\$ -	\$ -	#jDIV/0!
2.5	Accesorios	\$ -	\$ -	#jDIV/0!
3	CONTRIBUCIONES DE MEJORAS	\$ -	\$ -	#jDIV/0!
3.1	Contribuciones de Mejoras por Obras Públicas	\$ -	\$ -	#jDIV/0!
4	DERECHOS.	\$ 14,349,655	\$ 17,456,053	22%
4.1	Dererechos por el Uso, Goce, Aprovechamiento o Explotación de Bienes de Dominio Público	\$ 319,430	\$ 763,419	139%
4.2	Derecho a los Hidrocarburos	\$ -	\$ -	#jDIV/0!
4.3	Derechos por Prestación de Servicios	\$ 13,705,950	\$ 15,931,634	16%
4.4	Otros Derechos	\$ 15,225	\$ 441,000	2797%
4.5	Accesorios	\$ 309,050	\$ 320,000	4%
5	PRODUCTOS	\$ 1,506,198	\$ 665,750	-56%
5.1	Productos de Tipo Corriente	\$ 1,506,198	\$ 665,750	-56%
5.2	Productos de Capital	\$ -	\$ -	#jDIV/0!
5.3	Accesorios	\$ -	\$ -	#jDIV/0!
6	APROVECHAMIENTOS	\$ 577,387	\$ 170,000	-71%
6.1	Aprovechamientos de Tipo Corriente	\$ 431,837	\$ 67,000	-84%
6.2	Aprovechamientos de Capital	\$ -	\$ -	#jDIV/0!
6.3	Otros Aprovechamientos	\$ 145,550	\$ 100,000	-31%
6.4	Accesorios	\$ -	\$ 3,000	#jDIV/0!
7	INGRESOS POR VENTA DE BIENES Y SERVICIOS	\$ -	\$ -	#jDIV/0!
7.1	Ingreso por Ventas de Mercancías	\$ -	\$ -	#jDIV/0!
7.2	Ingresos por Ventas de Bienes y Servicios Producidos en Establecimientos del Gobierno	\$ -	\$ -	#jDIV/0!
7.3	Ingresos por Ventas y Servicios de Organismos Descentralizados	\$ -	\$ -	#jDIV/0!
7.4	Ingresos de Operación de Entidades Paraestatales Empresariales	\$ -	\$ -	#jDIV/0!

Informe de Situación Hacendaria Ingresos - 2017

7.9	Ingresos no Comprendidos en las Fracciones de la Ley de Ingresos, Causados en Ejercicios Fiscales Anteriores Pendientes de Liquidación o Pago	\$ -	\$ -	#iDIV/0!
8	PARTICIPACIONES Y APORTACIONES	\$ 103,914,533	\$ 110,164,500	6%
8.1	Participaciones	\$ 55,450,000	\$ 58,672,500	6%
8.2	Aportaciones	\$ 43,188,662	\$ 43,992,000	2%
8.3	Convenios	\$ 5,275,871	\$ 7,500,000	42%
9	TRANSFERENCIAS, ASIGNACIONES, SUBSIDIOS Y OTRAS AYUDAS	\$ -	\$ -	#iDIV/0!
9.1	Transferencias Internas y Asignaciones al Sector Público	\$ -	\$ -	#iDIV/0!
9.2	Transferencias al Resto del Sector Público	\$ -	\$ -	#iDIV/0!
9.3	Subsidios y Subvenciones	\$ -	\$ -	#iDIV/0!
9.4	Ayudas Sociales	\$ -	\$ -	#iDIV/0!
9.5	Pensiones y Jubilaciones	\$ -	\$ -	#iDIV/0!
9.6	Transferencias a Fideicomisos, Mandatos y Análogos	\$ -	\$ -	#iDIV/0!
10	OTROS INGRESOS Y BENEFICIOS	\$ -	\$ -	#iDIV/0!
10.1	Ingresos Financieros	\$ -	\$ -	#iDIV/0!
10.2	Diferencias por Tipo de Cambio a Favor, en Efectivo y Equivalentes	\$ -	\$ -	#iDIV/0!
10.3	Otros Ingresos y Beneficios Varios	\$ -	\$ -	#iDIV/0!
11	INGRESOS DERIVADOS DE FINANCIAMIENTO	\$ -	\$ -	#iDIV/0!
11.1	Endeudamiento Interno	\$ -	\$ -	#iDIV/0!
TOTAL DE INGRESOS		\$ 130,262,552	\$ 136,775,679	5.00%

Municipio: Teocaltiche, Jalisco

CLASIFICACIÓN POR TIPO DE INGRESOS (CTI)

TI	DESCRIPCIÓN	ESTIMACIÓN	%
1	INGRESOS DE GESTIÓN	26,611,179	19.46%
2	PARTICIPACIONES, APORTACIONES, TRANSFERENCIAS, ASIGNACIONES, SUBSIDIOS Y OTRAS AYUDAS	110,164,500	80.54%
3	OTROS INGRESOS	0	0.00%
SUMA		136,775,679	100.00%

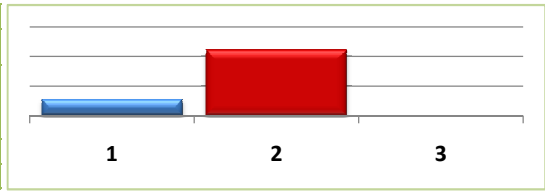

CLASIFICACIÓN POR FUENTE DE FINANCIAMIENTO

FF	DESCRIPCIÓN	ESTIMACIÓN	%
100	RECURSOS FISCALES	26,611,179	19.46%
200	FINANCIAMIENTOS INTERNOS	-	0.00%
400	INGRESOS PROPIOS	-	0.00%
500	RECURSOS FEDERALES	107,214,500	78.39%
600	RECURSOS ESTATALES	2,950,000	2.16%
700	OTROS RECURSOS	-	0.00%
SUMA		136,775,679	100.00%

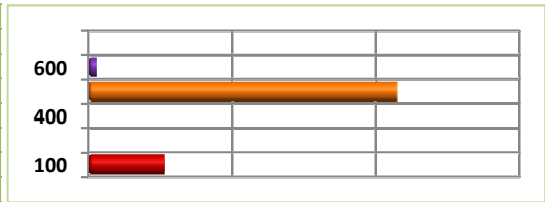

Informe de Situación Hacendaria Egresos - 2017

Municipio: Teocaltiche, Jalisco

CONCEPTOS		EJERCICIO 2016	ESTIMACIÓN 2017	VARIACIÓN 2016 - 2017
E G R E S O S				
1000	SERVICIOS PERSONALES	\$ 64,972,053	\$ 67,741,723	4%
1100	Remuneraciones al Personal de Carácter Permanente	\$ 49,985,772	\$ 50,981,076	2%
1200	Remuneraciones al Personal de Carácter Transitorio	\$ 3,092,139	\$ 4,336,396	40%
1300	Remuneraciones Adicionales Especiales	\$ 9,600,142	\$ 9,747,742	2%
1400	Seguridad Social	\$ 2,040,000	\$ 2,144,509	5%
1500	Otras Prestaciones Sociales y Económicas	\$ 254,000	\$ 532,000	109%
1600	Previsiones	\$ -	\$ -	#¡DIV/0!
1700	Pago Estímulos a Servidores Públicos	\$ -	\$ -	#¡DIV/0!
2000	MATERIALES Y SUMINISTROS	\$ 10,013,356	\$ 6,597,638	-34%
2100	Materiales de Administración, Emisión de Documentos y Artículos Oficiales	\$ 748,000	\$ 477,000	-36%
2200	Alimentos y Autensilios	\$ 549,000	\$ 155,500	-72%
2300	Materias Primas y Materiales de Producción y Comercialización	\$ -	\$ -	#¡DIV/0!
2400	Materiales y Artículos de Construcción y de Reparación	\$ 1,114,356	\$ 354,000	-68%
2500	Productos Químicos, Farmacéuticos y de Laboratorio	\$ 1,388,000	\$ 605,000	-56%
2600	Combustibles, Lubricantes y Aditivos	\$ 5,100,000	\$ 4,344,138	-15%
2700	Vestuario, Blancos, Prendas de Protección y Artículos Deportivos	\$ 212,500	\$ 71,000	-67%
2800	Materiales y Suministros de Seguridad	\$ 95,000	\$ 26,000	-73%
2900	Herramientas, Refacciones y Accesorios Menores	\$ 806,500	\$ 565,000	-30%
3000	SERVICIOS GENERALES	\$ 18,305,543	\$ 17,224,734	-6%
3100	Servicios Básicos	\$ 15,863,000	\$ 15,297,500	-4%
3200	Servicios de Arrendamiento	\$ 498,856	\$ 845,800	70%
3300	Servicios Profesionales, Científicos, Técnicos y Otros Servicios	\$ 125,000	\$ 45,000	-64%
3400	Servicios Financieros, Bancarios y Comerciales	\$ 96,200	\$ 121,000	26%
3500	Servicios de Instalación, Reparación, Mantenimiento y Conservación	\$ 487,500	\$ 471,000	-3%
3600	Servicios de Comunicación Social y Publicidad	\$ 24,000	\$ 65,500	173%
3700	Servicios de Traslado y Viáticos	\$ 238,000	\$ 120,000	-50%
3800	Servicios Oficiales	\$ 262,487	\$ 55,000	-79%
3900	Otros Servicios Generales	\$ 710,500	\$ 203,934	-71%
4000	TRANSFERENCIAS, ASIGNACIONES, SUBSIDIOS Y OTRAS AYUDAS	\$ 7,977,508	\$ 9,645,340	21%
4100	Transferencias internas y Asignaciones al Sector Público	\$ -	\$ -	#¡DIV/0!
4200	Transferencias al Resto del Sector Público	\$ 4,336,200	\$ 4,309,200	-1%
4300	Subsidios y Subvenciones	\$ -	\$ -	#¡DIV/0!
4400	Ayudas Sociales	\$ 274,000	\$ 236,000	-14%
4500	Pensiones y Jubilaciones	\$ 3,367,308	\$ 5,100,140	51%
4600	Transferencias a Fideicomisos, Mandatos y Análogos	\$ -	\$ -	#¡DIV/0!
4700	Transferencias a la Seguridad Social	\$ -	\$ -	#¡DIV/0!
4800	Donativos	\$ -	\$ -	#¡DIV/0!
4900	Transferencias al Exterior	\$ -	\$ -	#¡DIV/0!
5000	BIENES MUEBLES, INMUEBLES E INTANGIBLES	\$ 203,771	\$ 55,000	-73%
5100	Mobiliario y Equipo de Administración	\$ 49,000	\$ -	-100%
5200	Mobiliario y Equipo Educativo y Recreativo	\$ 25,771	\$ -	-100%
5300	Equipo e Instrumental Médico y de Laboratorio	\$ -	\$ -	#¡DIV/0!
5400	Vehículos y Equipo de Transporte	\$ 60,000	\$ -	-100%
5500	Equipo de Defensa y Seguridad	\$ -	\$ -	#¡DIV/0!
5600	Maquinaria, Otros Equipos y Herramientas	\$ 55,000	\$ 55,000	0%
5700	Activos Biológicos	\$ -	\$ -	#¡DIV/0!
5800	Bienes Inmuebles	\$ -	\$ -	#¡DIV/0!
5900	Activos Intangibles	\$ 14,000	\$ -	-100%
6000	INVERSIÓN PÚBLICA	\$ 26,916,965	\$ 30,258,500	12%
6100	Obra Pública en Bienes de Dominio Público	\$ 25,916,965	\$ 28,508,000	10%
6200	Obra Pública en Bienes de Dominio Propios	\$ 1,000,000	\$ 1,750,500	75%
6300	Proyectos Productivos y Acciones de Fomento	\$ -	\$ -	#¡DIV/0!

Informe de Situación Hacendaria Egresos - 2017

Municipio: Teocaltiche, Jalisco

7000	INVERSIONES FINANCIERAS Y OTRAS PROVISIONES	\$ -	\$ -	#¡DIV/0!
7100	Inversiones para el Fomento de Actividades Productivas	\$ -	\$ -	#¡DIV/0!
7200	Acciones y Participaciones de Capital	\$ -	\$ -	#¡DIV/0!
7300	Compra de Títulos y Valores	\$ -	\$ -	#¡DIV/0!
7400	Consección de Préstamos	\$ -	\$ -	#¡DIV/0!
7500	Inversiones en Fideicomisos, Mandatos y Otros Análogos	\$ -	\$ -	#¡DIV/0!
7600	Otras Inversiones Financieras	\$ -	\$ -	#¡DIV/0!
7900	Provisiones para Contingencias y Otras Erogaciones Especiales	\$ -	\$ -	#¡DIV/0!
8000	PARTICIPACIONES Y APORTACIONES	\$ -	\$ -	#¡DIV/0!
9000	DEUDA PÚBLICA	\$ 1,873,356	\$ 5,252,744	180%
9100	Amortización de la Deuda Pública	\$ 1,333,356	\$ 1,098,800	-18%
9200	Intereses de la Deuda Pública	\$ 540,000	\$ 451,000	-16%
9300	Comisiones de la Deuda Pública	\$ -	\$ -	#¡DIV/0!
9400	Gastos de la Deuda Pública	\$ -	\$ -	#¡DIV/0!
9500	Costo por Coberturas	\$ -	\$ -	#¡DIV/0!
9600	Apoyos Financieros	\$ -	\$ -	#¡DIV/0!
9900	Adeudos de Ejercicios Fiscales Anteriores (ADEFAS)	\$ -	\$ 3,702,944	#¡DIV/0!
TOTAL DE EGRESOS		\$ 130,262,552	\$ 136,775,679	5.00%

CLASIFICACIÓN POR TIPO DE GASTO (CTG)

TG	DESCRIPCIÓN	ESTIMACIÓN	%
1	GASTO CORRIENTE	96,109,295	70.27%
2	GASTO DE CAPITAL	30,313,500	22.16%
3	AMORTIZACIÓN DE LA DEUDA Y DISMINUCIÓN DE PASIVOS	5,252,744	3.84%
4	PENSIONES Y JUBILACIONES	5,100,140	0.037288355
5	PARTICIPACIONES	0	0
SUMA		136,775,679	100.00%

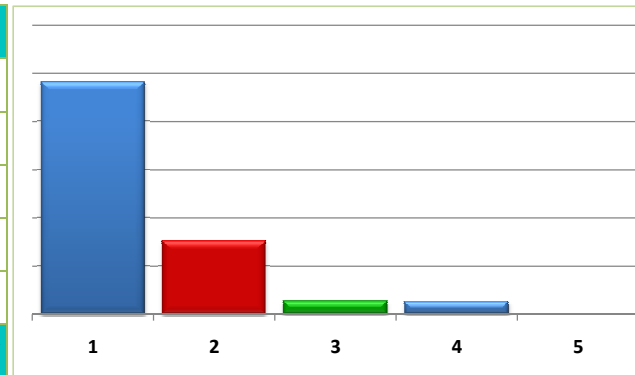

CLASIFICACIÓN POR FUENTE DE FINANCIAMIENTO (CFF)

FF	DESCRIPCIÓN	ESTIMACIÓN	%
100	RECURSOS FISCALES	26,611,179	19.46%
200	FINANCIAMIENTOS INTERNOS	-	0.00%
400	INGRESOS PROPIOS	-	0.00%
500	RECURSOS FEDERALES	107,214,500	78.39%
600	RECURSOS ESTATALES	2,950,000	2.16%
700	OTROS RECURSOS	-	0.00%

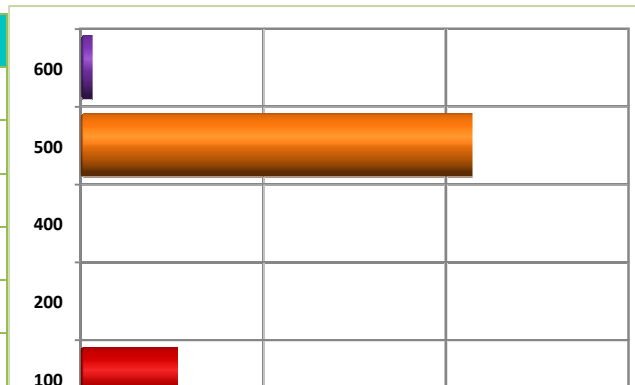

Informe de Situación Hacendaria Egresos - 2017

Municipio: Teocaltiche, Jalisco

<i>SUMA</i>	136,775,679	100.00%			
-------------	-------------	---------	--	--	--

**Estimación de Ingresos por Clasificación por Rubro de Ingresos y Ley de
Municipio: Teocaltiche, Jalisco**

CRI/LI	DESCRIPCIÓN	INGRESO ESTIMADO ANUAL
1	IMPUESTOS	8,319,376
1.1	IMPUESTOS SOBRE LOS INGRESOS	1
1.1.1	Impuestos sobre espectáculos públicos	1
1.1.1.1	Función de circo y espectáculos de carpa	-
1.1.1.2	Conciertos, presentación de artistas, conciertos, audiciones musicales, funciones de box, lucha libre, futbol, básquetbol, beisbol y otros espectáculos deportivos.	-
1.1.1.3	Peleas de gallos, palenques, carreras de caballos y similares	-
1.1.1.4	Eventos y espectáculos deportivos	-
1.1.1.5	Espectáculos culturales, teatrales, ballet, ópera y taurinos	-
1.1.1.6	Espectáculos taurinos y ecuestres	-
1.1.1.7	Otros espectáculos públicos	1
1.2	IMPUESTOS SOBRE EL PATRIMONIO	8,224,375
1.2.1	Impuesto predial	5,830,917
1.2.1.1	Predios rústicos	1,558,522
1.2.1.2	Predios urbanos	4,272,395
1.2.2	Impuesto sobre transmisiones patrimoniales	1,881,394
1.2.2.1	Adquisición de departamentos, viviendas y casas para habitación	1,857,654
1.2.2.2	Regularización de terrenos	23,740
1.2.3	Impuestos sobre negocios jurídicos	512,064
1.2.3.1	Construcción de inmuebles	512,062
1.2.3.2	Reconstrucción de inmuebles	1

**Estimación de Ingresos por Clasificación por Rubro de Ingresos y Ley de
Municipio: Teocaltiche, Jalisco**

CRI/LI	DESCRIPCIÓN	INGRESO ESTIMADO ANUAL
1.2.3.3	Ampliación de inmuebles	1
1.3	IMPUESTO SOBRE LA PRODUCCIÓN, EL CONSUMO Y LAS TRANSACCIONES	-
1.4	IMPUESTOS AL COMERCIO EXTERIOR	-
1.5	IMPUESTOS SOBRE NÓMINAS Y ASIMILABLES	-
1.6	IMPUESTOS ECOLÓGICOS	-
1.7	ACCESORIOS DE LOS IMPUESTOS	95,000
1.7.1	Recargos	95,000
1.7.1.1	Falta de pago	95,000
1.7.2	Multas	-
1.7.2.1	Infracciones	-
1.7.3	Intereses	-
1.7.3.1	Plazo de créditos fiscales	-
1.7.4	Gastos de ejecución y de embargo	12,000
1.7.4.1	Gastos de notificación	11,998
1.7.4.2	Gastos de embargo	1
1.7.4.3	Otros gastos del procedimiento	1
1.7.9	Otros no especificados	-
1.7.9.1	Otros accesorios	-
1.8	OTROS IMPUESTOS	-
1.8.1	Impuestos extraordinarios	-
1.8.1.1	Impuestos extraordinarios	-

**Estimación de Ingresos por Clasificación por Rubro de Ingresos y Ley de
Municipio: Teocaltiche, Jalisco**

CRI/LI	DESCRIPCIÓN	INGRESO ESTIMADO ANUAL
1.8.1.2	Otros Impuestos	-
2	CUOTAS Y APORTACIONES DE SEGURIDAD SOCIAL	-
2.1	APORTACIONES PARA FONDOS DE VIVIENDA	-
2.2	CUOTAS PARA EL SEGURO SOCIAL	-
2.3	CUOTAS DE AHORRO PARA EL RETIRO	-
2.4	OTRAS CUOTAS Y APORTACIONES PARA LA SEGURIDAD SOCIAL	-
2.5	ACCESORIOS	-
3	CONTRIBUCIONES DE MEJORAS	-
3.1	CONTRIBUCIÓN DE MEJORAS POR OBRAS PÚBLICAS	-
3.1.1	Contribuciones de mejoras	-
3.1.1.1	Contribuciones de mejoras por obras públicas	-
4	DERECHOS	17,456,053
4.1	DERECHOS POR EL USO, GOCE, APROVECHAMIENTO O EXPLOTACIÓN DE BIENES DE DOMINIO PÚBLICO	763,419
4.1.1	Uso del piso	215,000
4.1.1.1	Estacionamientos exclusivos	-
4.1.1.2	Puestos permanentes y eventuales	215,000
4.1.1.3	Actividades comerciales e industriales	-
4.1.1.4	Espectáculos y diversiones públicas	-
4.1.1.5	Otros fines o actividades no previstas	-
4.1.2	Estacionamientos	-

**Estimación de Ingresos por Clasificación por Rubro de Ingresos y Ley de
Municipio: Teocaltiche, Jalisco**

CRI/LI	DESCRIPCIÓN	INGRESO ESTIMADO ANUAL
4.1.2.1	Concesión de estacionamientos	-
4.1.3	De los Cementerios de dominio público	47,650
4.1.3.1	Lotes uso perpetuidad y temporal	45,000
4.1.3.2	Mantenimiento	-
4.1.3.3	Venta de gavetas a perpetuidad	2,500
4.1.3.4	Otros	150
4.1.4	Uso, goce, aprovechamiento o explotación de otros bienes de dominio público	500,769
4.1.4.1	Arrendamiento o concesión de locales en mercados	425,519
4.1.4.2	Arrendamiento o concesión de kioscos en plazas y jardines	-
4.1.4.3	Arrendamiento o concesión de escusados y baños	75,000
4.1.4.4	Arrendamiento de inmuebles para anuncios	250
4.1.4.5	Otros arrendamientos o concesiones de bienes	-
4.2	DERECHOS A LOS HIDROCARBUROS	-
4.3	DERECHOS POR PRESTACIÓN DE SERVICIOS	15,931,634
4.3.1	Licencias y permisos de giros	955,017
4.3.1.1	Licencias, permisos o autorización de giros con venta de bebidas alcohólicas	350,000
4.3.1.2	Licencias, permisos o autorización de giros con servicios de bebidas alcohólicas	556,017
4.3.1.3	Licencias, permisos o autorización de otros conceptos distintos a los anteriores giros con bebidas alcohólicas	48,000
4.3.1.4	Permiso para el funcionamiento de horario extraordinario	1,000
4.3.2	Licencias y permisos para anuncios	-
4.3.2.1	Licencias y permisos de anuncios permanentes	-

**Estimación de Ingresos por Clasificación por Rubro de Ingresos y Ley de
Municipio: Teocaltiche, Jalisco**

CRI/LI	DESCRIPCIÓN	INGRESO ESTIMADO ANUAL
4.3.2.2	Licencias y permisos de anuncios eventuales	-
4.3.2.3	Licencias y permisos de anuncio distintos a los anteriores	-
4.3.3	Licencias de construcción, reconstrucción, reparación o demolición de obras	125,500
4.3.3.1	Licencias de construcción	125,000
4.3.3.2	Licencias para demolición	-
4.3.3.3	Licencias para remodelación	-
4.3.3.4	Licencias para reconstrucción, reestructuración o adaptación	-
4.3.3.5	Licencias para ocupación provisional en la vía pública	500
4.3.3.6	Licencias para movimientos de tierras	-
4.3.3.7	Licencias similares no previstas en las anteriores	-
4.3.4	Alineamiento, designación de número oficial e inspección	7,500
4.3.4.1	Alineamiento	-
4.3.4.2	Designación de número oficial	-
4.3.4.3	Inspección de valor sobre inmuebles	-
4.3.4.4	Otros servicios similares	7,500
4.3.5	Licencias de cambio de régimen de propiedad y urbanización	752
4.3.5.1	Licencia de cambio de régimen de propiedad	750
4.3.5.2	Licencia de urbanización	1
4.3.5.3	Peritaje, dictamen e inspección de carácter extraordinario	1
4.3.6	Servicios de obra	74,546
4.3.6.1	Medición de terrenos	-

**Estimación de Ingresos por Clasificación por Rubro de Ingresos y Ley de
Municipio: Teocaltiche, Jalisco**

CRI/LI	DESCRIPCIÓN	INGRESO ESTIMADO ANUAL
4.3.6.2	Autorización para romper pavimento, banquetas o machuelos	32,950
4.3.6.3	Autorización para construcciones de infraestructura en la vía pública	41,596
4.3.7	Regularizaciones de los registros de obra	-
4.3.7.1	Regularización de predios en zonas de orgien ejidal destinados al uso de casa habitación	-
4.3.7.2	Regularización de edificaciones existentes de uso no habitacional en zonas de origen ejidal con antigüedad mayor a los 5 años	-
4.3.7.3	Regularización de edificaciones existentes de uso no habitación en zonas de origen ejidal con antigüedad de hasta 5 años	-
4.3.8	Servicios de sanidad	27,750
4.3.8.1	Inhumaciones y reinhumaciones	25,000
4.3.8.2	Exhumaciones	250
4.3.8.3	Servicio de cremación	2,000
4.3.8.4	Traslado de cadáveres fuera del municipio	500
4.3.9	Servicio de limpieza, recolección, traslado, tratamiento y disposición final de residuos	12,500
4.3.9.1	Recolección y traslado de basura, desechos o desperdicios no peligrosos	-
4.3.9.2	Recolección y traslado de basura, desechos o desperdicios peligrosos	-
4.3.9.3	Limpieza de lotes baldíos, jardines, prados, banquetas y similares	12,500
4.3.9.4	Servicio exclusivo de camiones de aseo	-
4.3.9.5	Por utilizar tiraderos y rellenos sanitarios del municipio	-
4.3.9.9	Otros servicios similares	-
4.3.10	Agua potable,drenaje,alcantarillado,tratamiento y disposición final de aguas residuales	11,813,587
4.3.10.1	Servicio doméstico	7,026,366

**Estimación de Ingresos por Clasificación por Rubro de Ingresos y Ley de
Municipio: Teocaltiche, Jalisco**

CRI/LI	DESCRIPCIÓN	INGRESO ESTIMADO ANUAL
4.3.10.2	Servicio no doméstico	1,333,000
4.3.10.3	Predios baldíos	-
4.3.10.4	Servicios en localidades	633,889
4.3.10.5	20% para el saneamiento de las aguas residuales	2,020,000
4.3.10.6	2% o 3% para la infraestructura básica existente	345,995
4.3.10.7	Aprovechamiento de la infraestructura básica existente	-
4.3.10.8	Conexión o reconexión al servicio	454,337
4.3.11	Rastro	2,023,392
4.3.11.1	Autorización de matanza	2,023,392
4.3.11.2	Autorización de salida de animales del rastro para envíos fuera del municipio	-
4.3.11.3	Autorización de la introducción de ganado al rastro en horas extraordinarias	-
4.3.11.4	Sello de inspección sanitaria	-
4.3.11.5	Acarreo de carnes en camiones del municipio	-
4.3.11.6	Servicios de matanza en el rastro municipal	-
4.3.11.7	Venta de productos obtenidos en el rastro	-
4.3.11.9	Otros servicios prestados por el rastro municipal	-
4.3.12	Registro civil	21,650
4.3.12.1	Servicios en oficina fuera del horario	12,500
4.3.12.2	Servicios a domicilio	8,500
4.3.12.3	Anotaciones e inserciones en actas	650
4.3.13	Certificaciones	756,940

**Estimación de Ingresos por Clasificación por Rubro de Ingresos y Ley de
Municipio: Teocaltiche, Jalisco**

CRI/LI	DESCRIPCIÓN	INGRESO ESTIMADO ANUAL
4.3.13.1	Expedición de certificados, certificaciones, constancias o copias certificadas	756,940
4.3.13.2	Extractos de actas	-
4.3.13.3	Dictámenes de trazo, uso y destino	-
4.3.14	Servicios de catastro	112,500
4.3.14.1	Copias de planos	-
4.3.14.2	Certificaciones catastrales	55,000
4.3.14.3	Informes catastrales	2,500
4.3.14.4	Deslindes catastrales	-
4.3.14.5	Dictámenes catastrales	-
4.3.14.6	Revisión y autorización de avalúos	55,000
4.4	OTROS DERECHOS	441,000
4.4.1	Derechos no especificados	441,000
4.4.1.1	Servicios prestados en horas hábiles	20,000
4.4.1.2	Servicios prestados en horas inhábiles	-
4.4.1.3	Solicitudes de información	-
4.4.1.4	Servicios médicos	1,000
4.4.1.9	Otros servicios no especificados	420,000
4.5	ACCESORIOS DE LOS DERECHOS	320,000
4.5.1	Recargos	155,000
4.5.1.1	Falta de pago	155,000
4.5.2	Multas	150,000

**Estimación de Ingresos por Clasificación por Rubro de Ingresos y Ley de
Municipio: Teocaltiche, Jalisco**

CRI/LI	DESCRIPCIÓN	INGRESO ESTIMADO ANUAL
4.5.2.1	Infracciones	150,000
4.5.3	Intereses	-
4.5.3.1	Plazo de créditos fiscales	-
4.5.4	Gastos de ejecución y de embargo	15,000
4.5.4.1	Gastos de notificación	15,000
4.5.4.2	Gastos de embargo	-
4.5.4.3	Otros gastos del procedimiento	-
4.5.9	Otros no especificados	-
4.5.9.9	Otros accesorios	-
5	PRODUCTOS	665,750
5.1	PRODUCTOS DE TIPO CORRIENTE	665,750
5.1.1	Uso, goce, aprovechamiento o explotación de bienes de dominio privado	6,500
5.1.1.1	Arrendamiento o concesión de locales en mercados	-
5.1.1.2	Arrendamiento o concesión de kioscos en plazas y jardines	-
5.1.1.3	Arrendamiento o concesión de escusados y baños	6,500
5.1.1.4	Arrendamiento de inmuebles para anuncios	-
5.1.1.9	Otros arrendamientos o concesiones de bienes	-
5.1.2	Cementerios de dominio privado	-
5.1.2.1	Lotes uso perpetuidad y temporal	-
5.1.2.2	Mantenimiento	-
5.1.2.3	Venta de gavetas a perpetuidad	-

**Estimación de Ingresos por Clasificación por Rubro de Ingresos y Ley de
Municipio: Teocaltiche, Jalisco**

CRI/LI	DESCRIPCIÓN	INGRESO ESTIMADO ANUAL
5.1.2.9	Otros	-
5.1.9	Productos diversos	659,250
5.1.9.1	Formas y ediciones impresas	654,250
5.1.9.2	Calcomanías, credenciales, placas, escudos y otros medios de identificación	-
5.1.9.3	Depósito de vehículos	-
5.1.9.4	Explotación de bienes municipales de dominio privado	-
5.1.9.5	Productos o utilidades de talleres y centros de trabajo	-
5.1.9.6	Venta de esquilmos, productos de aparcería, desechos y basuras	-
5.1.9.7	Venta de productos procedentes de viveros y jardines	-
5.1.9.8	Por proporcionar información en documentos o elementos técnicos	-
5.1.9.9	Otros productos no especificados	5,000
5.2	PRODUCTOS DE CAPITAL	-
5.2.1	Productos de capital	-
5.2.1.1	Otros no especificados	-
5.3	ACCESORIOS DE LOS PRODUCTOS	-
5.3.1	Otros no especificados	-
5.3.1.9	Otros accesorios	-
6	APROVECHAMIENTOS	170,000
6.1	APROVECHAMIENTOS DE TIPO CORRIENTE	67,000
6.1.1	Incentivos derivados de la colaboración fiscal	-
6.1.1.1	Incentivos de colaboración	-

**Estimación de Ingresos por Clasificación por Rubro de Ingresos y Ley de
Municipio: Teocaltiche, Jalisco**

CRI/LI	DESCRIPCIÓN	INGRESO ESTIMADO ANUAL
6.1.2	Multas	10,000
6.1.2.1	Infracciones	10,000
6.1.3	Indemnizaciones	45,000
6.1.3.1	Indemnizaciones	45,000
6.1.4	Reintegros	1,000
6.1.4.1	Reintegros	1,000
6.1.5	Aprovechamiento provenientes de obras públicas	10,000
6.1.5.1	Aprovechamientos provenientes de obras públicas	10,000
6.1.6	Aprovechamiento por participaciones derivadas de la aplicación de leyes	-
6.1.6.1	Aprovechamiento por participaciones derivadas de la aplicación de leyes	-
6.1.7	Aprovechamientos por aportaciones y cooperaciones	1,000
6.1.7.1	Aprovechamientos por aportaciones y cooperaciones	1,000
6.2	APROVECHAMIENTOS DE CAPITAL	-
6.3	OTROS APROVECHAMIENTOS	100,000
6.3.9	Otros aprovechamientos	100,000
6.3.9.9	Otros aprovechamientos	100,000
6.4	ACCESORIOS DE LOS APROVECHAMIENTOS	3,000
6.4.1	Otros no especificados	3,000
6.4.1.9	Otros accesorios	3,000
7	INGRESOS POR VENTAS DE BIENES Y SERVICIOS	-

**Estimación de Ingresos por Clasificación por Rubro de Ingresos y Ley de
Municipio: Teocaltiche, Jalisco**

CRI/LI	DESCRIPCIÓN	INGRESO ESTIMADO ANUAL
7.1	INGRESOS POR VENTAS DE MERCANCÍAS	-
7.2	INGRESOS POR VENTAS DE BIENES Y SERVICIOS PRODUCIDOS EN ESTABLECIMIENTO DEL GOBIERNO	-
7.2.1	Producidos en establecimientos del gobierno	-
7.3	INGRESOS POR VENTA DE BIENES Y SERVICIOS DE ORGANISMOS DESCENTRALIZADOS	-
7.3.1	Producidos por organismos descentralizados municipales	-
7.4	INGRESOS DE OPERACIÓN DE ENTIDADES PARAESTATALES EMPRESARIALES (NO FINANCIERAS)	-
7.4.1	Producido por entidades paraestatales empresariales (no financieras)	-
7.9	INGRESOS NO COMPRENDIDOS EN LAS FRACCIONES DE LA LEY DE INGRESOS CAUSADOS EN EJERCICIOS FISCALES ANTERIORES PENDIENTES DE LIQUIDACIÓN O PAGO	-
7.9.1	Impuestos no comprendidos en las fracciones de la ley de ingresos causados en ejercicios fiscales anteriores pendientes de liquidación o pago	-
7.9.2	Contribuciones de mejoras, derechos, productos y aprovechamientos no comprendidos en las fracciones de la ley de ingreso causada en ejercicios fiscales anteriores pendientes de liquidación o pago	-
8	PARTICIPACIONES Y APORTACIONES	110,164,500
8.1	PARTICIPACIONES	58,672,500
8.1.1	Participaciones	58,672,500
8.1.1.1	Federales	58,222,500
8.1.1.2	Estatales	450,000
8.2	APORTACIONES	43,992,000

**Estimación de Ingresos por Clasificación por Rubro de Ingresos y Ley de
Municipio: Teocaltiche, Jalisco**

CRI/LI	DESCRIPCIÓN	INGRESO ESTIMADO ANUAL
8.2.1	Aportaciones federales	43,992,000
8.2.1.1	Del fondo de infraestructura social municipal	22,758,999
8.2.1.2	Rendimientos financieros del fondo de aportaciones para la infraestructura social	1
8.2.1.3	Del fondo para el fortalecimiento municipal	21,232,999
8.2.1.4	Rendimientos financieros del fondo de aportaciones para el fortalecimiento municipal	1
8.3	CONVENIOS	7,500,000
8.3.1	Convenios	7,500,000
8.3.1.1	Derivados del Gobierno Federal	5,000,000
8.3.1.2	Derivados del Gobierno Estatal	2,500,000
8.3.1.9	Otros Convenios	-
9	TRANSFERENCIAS, ASIGNACIONES, SUBSIDIOS Y OTRAS AYUDAS	-
9.1	TRANSFERENCIAS INTERNAS Y ASIGNACIONES AL SECTOR PÚBLICO	-
9.1.1	Transferencias internas y asignaciones al sector público	-
9.1.1.1	Transferencias internas y asignaciones al sector público	-
9.2	TRANSFERENCIAS AL RESTO DEL SECTOR PÚBLICO	-
9.3	SUBSIDIOS Y SUBVENCIONES	-
9.3.1	Subsidio	-
9.3.1.1	Subsidio	-
9.3.2	Subvenciones	-
9.3.2.1	Subvenciones	-

**Estimación de Ingresos por Clasificación por Rubro de Ingresos y Ley de
Municipio: Teocaltiche, Jalisco**

CRI/LI	DESCRIPCIÓN	INGRESO ESTIMADO ANUAL
9.4	AYUDAS SOCIALES	-
9.4.1	Donativos	-
9.4.1.1	Efectivo	-
9.4.1.2	Especie	-
9.5	PENSIONES Y JUBILACIONES	-
9.6	TRANSFERENCIAS A FIDEICOMISOS, MANDATOS Y ANÁLOGOS	-
9.6.1	Transferencias	-
9.6.1.1	Fideicomisos	-
9.6.1.2	Mandatos	-
9.6.1.9	Otros	-
10	OTROS INGRESOS Y BENEFICIOS	-
10.1	Ingresos financieros	-
10.1.1	Ingresos financieros	-
10.1.2	Otros ingresos financieros	-
10.2	Diferencias por tipo de cambio a Favor en Efectivo y Equivalentes	-
10.2.1	Diferencias por tipo de cambio a Favor en Efectivo y Equivalentes	-
10.3	Otros ingresos y beneficios varios	-
10.3.9	Otros ingresos y beneficios varios	-
11	INGRESOS DERIVADOS DE FINANCIAMIENTO	-
11.1	ENDEUDAMIENTO INTERNO	-

**Estimación de Ingresos por Clasificación por Rubro de Ingresos y Ley de
Municipio: Teocaltiche, Jalisco**

CRI/LI	DESCRIPCIÓN	INGRESO ESTIMADO ANUAL
11.1.1	Financiamientos	-
11.1.1.1	Banca oficial	-
11.1.1.2	Banca comercial	-
11.1.1.9	Otros financiamientos no especificados	-
12	ENDEUDAMIENTO EXTERNO	-
TOTAL DE INGRESOS		136,775,679

Presupuesto de Egresos por Clasificación por Objeto del Gasto y Fuentes de Financiamiento - 2017

Municipio: Teocaltiche, Jalisco

COG/FF	DESCRIPCIÓN	RECURSOS FISCALES	INGRESOS PROPIOS	RECURSOS FEDERALES				RECURSOS ESTATALES		FINANCIAMIENTOS INTERNOS	OTROS RECURSOS	TOTAL ANUAL
				APORTACIONES FONDO INFRAESTRUCTURA	APORTACIONES FONDO FORTALECIMIENTO	PARTICIPACIONES FEDERALES	CONVENIOS	PARTICIPACIONES ESTATALES	CONVENIOS			
1000	SERVICIOS PERSONALES	26,611,179	-	-	15,467,918	25,662,626	-	-	-	-	-	67,741,723
1100	REMUNERACIONES AL PERSONAL DE CARÁCTER PERMANENTE	26,611,179	-	-	11,878,224	12,491,673	-	-	-	-	-	50,981,076
111	Dietas	3,144,528	-	-	-	-	-	-	-	-	-	3,144,528
112	Haberes	-	-	-	-	-	-	-	-	-	-	-
113	Sueldos base al personal permanente	23,466,651	-	-	11,878,224	12,491,673	-	-	-	-	-	47,836,548
114	Remuneraciones por adscripción laboral en el extranjero	-	-	-	-	-	-	-	-	-	-	-
1200	REMUNERACIONES AL PERSONAL DE CARÁCTER TRANSITORIO	-	-	-	868,856	3,467,540	-	-	-	-	-	4,336,396
121	Honorarios asimilables a salarios	-	-	-	-	-	-	-	-	-	-	-
122	Sueldos base al personal eventual	-	-	-	868,856	3,467,540	-	-	-	-	-	4,336,396
123	Retribuciones por servicios de carácter social	-	-	-	-	-	-	-	-	-	-	-
124	Retribución a los representantes de los trabajadores y de los patrones en la Junta de Conciliación y Arbitraje	-	-	-	-	-	-	-	-	-	-	-
1300	REMUNERACIONES ADICIONALES Y ESPECIALES	-	-	-	2,288,838	7,458,904	-	-	-	-	-	9,747,742
131	Primas por años de servicios efectivos prestados	-	-	-	-	-	-	-	-	-	-	-
132	Primas de vacaciones, dominical y gratificación de fin de año	-	-	-	1,858,140	6,823,538	-	-	-	-	-	8,681,678
133	Horas extraordinarias	-	-	-	430,698	635,366	-	-	-	-	-	1,066,064
134	Compensaciones	-	-	-	-	-	-	-	-	-	-	-
135	Sobrehaberes	-	-	-	-	-	-	-	-	-	-	-
136	Asignaciones de técnico, de mando, por comisión, de vuelo y de técnico especial	-	-	-	-	-	-	-	-	-	-	-
137	Honorarios especiales	-	-	-	-	-	-	-	-	-	-	-
138	Participaciones por vigilancia en el cumplimiento de la leyes y custodia de valores	-	-	-	-	-	-	-	-	-	-	-
1400	SEGURIDAD SOCIAL	-	-	-	-	2,144,509	-	-	-	-	-	2,144,509
141	Aportaciones de seguridad social	-	-	-	-	1,390,285	-	-	-	-	-	1,390,285
142	Aportaciones a fondos de vivienda	-	-	-	-	-	-	-	-	-	-	-
143	Aportaciones al sistema para el retiro	-	-	-	-	754,224	-	-	-	-	-	754,224
144	Aportaciones para seguros	-	-	-	-	-	-	-	-	-	-	-
1500	OTRAS PRESTACIONES SOCIALES Y ECONÓMICAS	-	-	-	432,000	100,000	-	-	-	-	-	532,000
151	Cuotas para el fondo de ahorro y fondo de trabajo	-	-	-	-	-	-	-	-	-	-	-
152	Indemnizaciones	-	-	-	-	50,000	-	-	-	-	-	50,000
153	Prestaciones y haberes de retiro	-	-	-	-	-	-	-	-	-	-	-
154	Prestaciones contractuales	-	-	-	-	-	-	-	-	-	-	-
155	Apoyos a la capacitación de los servidores públicos	-	-	-	-	-	-	-	-	-	-	-
159	Otras prestaciones sociales y económicas	-	-	-	432,000	50,000	-	-	-	-	-	482,000

Presupuesto de Egresos por Clasificación por Objeto del Gasto y Fuentes de Financiamiento - 2017

Municipio: Teocaltiche, Jalisco

COG/FF	DESCRIPCIÓN	RECURSOS FISCALES	INGRESOS PROPIOS	RECURSOS FEDERALES				RECURSOS ESTATALES		FINANCIAMIENTOS INTERNOS	OTROS RECURSOS	TOTAL ANUAL
				APORTACIONES FONDO INFRAESTRUCTURA	APORTACIONES FONDO FORTALECIMIENTO	PARTICIPACIONES FEDERALES	CONVENIOS	PARTICIPACIONES ESTATALES	CONVENIOS			
1600	PREVISIONES	-	-	-	-	-	-	-	-	-	-	-
161	Previsiones de carácter laboral, económica y de seguridad social	-	-	-	-	-	-	-	-	-	-	-
1700	PAGO DE ESTÍMULOS A SERVIDORES PÚBLICOS	-	-	-	-	-	-	-	-	-	-	-
171	Estímulos	-	-	-	-	-	-	-	-	-	-	-
172	Recompensas	-	-	-	-	-	-	-	-	-	-	-
2000	MATERIALES Y SUMINISTROS	-	-	-	2,009,638	4,588,000	-	-	-	-	-	6,597,638
2100	MATERIALES DE ADMINISTRACIÓN, EMISIÓN DE DOCUMENTOS Y ARTÍCULOS OFICIALES	-	-	-	12,000	465,000	-	-	-	-	-	477,000
211	Materiales, útiles y equipos menores de oficina	-	-	-	10,000	105,000	-	-	-	-	-	115,000
212	Materiales y útiles de impresión y reproducción	-	-	-	-	-	-	-	-	-	-	-
213	Material estadístico y geográfico	-	-	-	-	-	-	-	-	-	-	-
214	Materiales, útiles y equipos menores de tecnologías de la información y comunicaciones	-	-	-	1,500	15,000	-	-	-	-	-	16,500
215	Material impreso e información digital	-	-	-	-	-	-	-	-	-	-	-
216	Material de limpieza	-	-	-	500	55,000	-	-	-	-	-	55,500
217	Materiales y útiles de enseñanza	-	-	-	-	-	-	-	-	-	-	-
218	Materiales para el registro e identificación de bienes y personas	-	-	-	-	290,000	-	-	-	-	-	290,000
2200	ALIMENTOS Y UTENSILIOS	-	-	-	55,500	100,000	-	-	-	-	-	155,500
221	Productos alimenticios para personas	-	-	-	55,000	100,000	-	-	-	-	-	155,000
222	Productos alimenticios para animales	-	-	-	-	-	-	-	-	-	-	-
223	Utensilios para el servicio de alimentación	-	-	-	500	-	-	-	-	-	-	500
2300	MATERIAS PRIMAS Y MATERIALES DE PRODUCCIÓN Y COMERCIALIZACIÓN	-	-	-	-	-	-	-	-	-	-	-
231	Productos alimenticios, agropecuarios y forestales adquiridos como materia prima	-	-	-	-	-	-	-	-	-	-	-
232	Insumos textiles adquiridos como materia prima	-	-	-	-	-	-	-	-	-	-	-
233	Productos de papel, cartón e impresos adquiridos como materia prima	-	-	-	-	-	-	-	-	-	-	-
234	Combustibles, lubricantes, aditivos, carbón y sus derivados adquiridos como materia prima	-	-	-	-	-	-	-	-	-	-	-
235	Productos químicos, farmacéuticos y de laboratorio adquiridos como materia prima	-	-	-	-	-	-	-	-	-	-	-
236	Productos metálicos y a base de minerales no metálicos adquiridos como materia prima	-	-	-	-	-	-	-	-	-	-	-
237	Productos de cuero, piel, plástico y hule adquiridos como materia prima	-	-	-	-	-	-	-	-	-	-	-
238	Mercancías adquiridas para su comercialización	-	-	-	-	-	-	-	-	-	-	-
239	Otros productos adquiridos como materia prima	-	-	-	-	-	-	-	-	-	-	-
2400	MATERIALES Y ARTÍCULOS DE CONSTRUCCIÓN Y DE REPARACIÓN	-	-	-	1,000	353,000	-	-	-	-	-	354,000
241	Productos minerales no metálicos	-	-	-	-	45,000	-	-	-	-	-	45,000

Presupuesto de Egresos por Clasificación por Objeto del Gasto y Fuentes de Financiamiento - 2017

Municipio: Teocaltiche, Jalisco

COG/FF	DESCRIPCIÓN	RECURSOS FISCALES	INGRESOS PROPIOS	RECURSOS FEDERALES				RECURSOS ESTATALES		FINANCIAMIENTOS INTERNOS	OTROS RECURSOS	TOTAL ANUAL
				APORTACIONES FONDO INFRAESTRUCTURA	APORTACIONES FONDO FORTALECIMIENTO	PARTICIPACIONES FEDERALES	CONVENIOS	PARTICIPACIONES ESTATALES	CONVENIOS			
242	Cemento y productos de concreto	-	-	-	-	100,000	-	-	-	-	-	100,000
243	Cal, yeso y productos de yeso	-	-	-	-	1,000	-	-	-	-	-	1,000
244	Madera y productos de madera	-	-	-	-	1,000	-	-	-	-	-	1,000
245	Vidrio y productos de vidrio	-	-	-	-	1,000	-	-	-	-	-	1,000
246	Material eléctrico y electrónico	-	-	-	-	150,000	-	-	-	-	-	150,000
247	Artículos metálicos para la construcción	-	-	-	-	5,000	-	-	-	-	-	5,000
248	Materiales complementarios	-	-	-	-	-	-	-	-	-	-	-
249	Otros materiales y artículos de construcción y reparación	-	-	-	1,000	50,000	-	-	-	-	-	51,000
2500	PRODUCTOS QUÍMICOS, FARMACÉUTICOS Y DE LABORATORIO	-	-	-	50,000	555,000	-	-	-	-	-	605,000
251	Productos químicos básicos	-	-	-	30,000	75,000	-	-	-	-	-	105,000
252	Fertilizantes, pesticidas y otros agroquímicos	-	-	-	-	5,000	-	-	-	-	-	5,000
253	Medicinas y productos farmacéuticos	-	-	-	10,000	300,000	-	-	-	-	-	310,000
254	Materiales, accesorios y suministros médicos	-	-	-	10,000	-	-	-	-	-	-	10,000
255	Materiales, accesorios y suministros de laboratorio	-	-	-	-	-	-	-	-	-	-	-
256	Fibras sintéticas, hules plásticos y derivados	-	-	-	-	170,000	-	-	-	-	-	170,000
259	Otros productos químicos	-	-	-	-	5,000	-	-	-	-	-	5,000
2600	COMBUSTIBLES, LUBRICANTES Y ADITIVOS	-	-	-	1,744,138	2,600,000	-	-	-	-	-	4,344,138
261	Combustibles, lubricantes y aditivos	-	-	-	1,744,138	2,600,000	-	-	-	-	-	4,344,138
262	Carbón y sus derivados	-	-	-	-	-	-	-	-	-	-	-
2700	VESTUARIO, BLANCOS, PRENDAS DE PROTECCIÓN Y ARTÍCULOS DEPORTIVOS	-	-	-	20,000	51,000	-	-	-	-	-	71,000
271	Vestuario y uniformes	-	-	-	10,000	10,000	-	-	-	-	-	20,000
272	Prendas de seguridad y protección personal	-	-	-	10,000	25,000	-	-	-	-	-	35,000
273	Artículos deportivos	-	-	-	-	15,000	-	-	-	-	-	15,000
274	Productos textiles	-	-	-	-	1,000	-	-	-	-	-	1,000
275	Blancos y otros productos textiles, excepto prendas de vestir	-	-	-	-	-	-	-	-	-	-	-
2800	MATERIALES Y SUMINISTROS PARA SEGURIDAD	-	-	-	26,000	-	-	-	-	-	-	26,000
281	Sustancias y materiales explosivos	-	-	-	-	-	-	-	-	-	-	-
282	Materiales de seguridad pública	-	-	-	1,000	-	-	-	-	-	-	1,000
283	Prendas de protección para seguridad pública y nacional	-	-	-	25,000	-	-	-	-	-	-	25,000
2900	HERRAMIENTAS, REFACCIONES Y ACCESORIOS MENORES	-	-	-	101,000	464,000	-	-	-	-	-	565,000
291	Herramientas menores	-	-	-	1,000	25,000	-	-	-	-	-	26,000
292	Refacciones y accesorios menores de edificios	-	-	-	-	10,000	-	-	-	-	-	10,000

Presupuesto de Egresos por Clasificación por Objeto del Gasto y Fuentes de Financiamiento - 2017

Municipio: Teocaltiche, Jalisco

COG/FF	DESCRIPCIÓN	RECURSOS FISCALES	INGRESOS PROPIOS	RECURSOS FEDERALES				RECURSOS ESTATALES		FINANCIAMIENTOS INTERNOS	OTROS RECURSOS	TOTAL ANUAL
				APORTACIONES FONDO INFRAESTRUCTURA	APORTACIONES FONDO FORTALECIMIENTO	PARTICIPACIONES FEDERALES	CONVENIOS	PARTICIPACIONES ESTATALES	CONVENIOS			
293	Refacciones y accesorios menores de mobiliario y equipo de administración, educacional y recreativo	-	-	-	-	-	-	-	-	-	-	-
294	Refacciones y accesorios menores de equipo de cómputo y tecnologías de la información	-	-	-	-	4,000	-	-	-	-	-	4,000
295	Refacciones y accesorios menores de equipo e instrumental médico y de laboratorio	-	-	-	-	-	-	-	-	-	-	-
296	Refacciones y accesorios menores de equipo de transporte	-	-	-	100,000	350,000	-	-	-	-	-	450,000
297	Refacciones y accesorios menores de equipo de defensa y seguridad	-	-	-	-	-	-	-	-	-	-	-
298	Refacciones y accesorios menores de maquinaria y otros equipos	-	-	-	-	75,000	-	-	-	-	-	75,000
299	Refacciones y accesorios menores otros bienes muebles	-	-	-	-	-	-	-	-	-	-	-
3000	SERVICIOS GENERALES	-	-	500	52,500	17,171,734	-	-	-	-	-	17,224,734
3100	SERVICIOS BÁSICOS	-	-	-	21,500	15,276,000	-	-	-	-	-	15,297,500
311	Energía eléctrica	-	-	-	-	15,000,000	-	-	-	-	-	15,000,000
312	Gas	-	-	-	7,500	10,000	-	-	-	-	-	17,500
313	Agua	-	-	-	-	-	-	-	-	-	-	-
314	Telefonía tradicional	-	-	-	10,000	250,000	-	-	-	-	-	260,000
315	Telefonía celular	-	-	-	4,000	10,000	-	-	-	-	-	14,000
316	Servicios de telecomunicaciones y satélites	-	-	-	-	-	-	-	-	-	-	-
317	Servicios de acceso de Internet, redes y procesamiento de información	-	-	-	-	5,000	-	-	-	-	-	5,000
318	Servicios postales y telegráficos	-	-	-	-	1,000	-	-	-	-	-	1,000
319	Servicios integrales y otros servicios	-	-	-	-	-	-	-	-	-	-	-
3200	SERVICIOS DE ARRENDAMIENTO	-	-	-	-	845,800	-	-	-	-	-	845,800
321	Arrendamiento de terrenos	-	-	-	-	60,700	-	-	-	-	-	60,700
322	Arrendamiento de edificios	-	-	-	-	36,000	-	-	-	-	-	36,000
323	Arrendamiento de mobiliario y equipo de administración, educacional y recreativo	-	-	-	-	-	-	-	-	-	-	-
324	Arrendamiento de equipo e instrumental médico y de laboratorio	-	-	-	-	-	-	-	-	-	-	-
325	Arrendamiento de equipo de transporte	-	-	-	-	297,500	-	-	-	-	-	297,500
326	Arrendamiento de maquinaria, otros equipos y herramientas	-	-	-	-	75,000	-	-	-	-	-	75,000
327	Arrendamiento de activos intangibles	-	-	-	-	321,600	-	-	-	-	-	321,600
328	Arrendamiento financiero	-	-	-	-	-	-	-	-	-	-	-
329	Otros arrendamientos	-	-	-	-	55,000	-	-	-	-	-	55,000
3300	SERVICIOS PROFESIONALES, CIENTÍFICOS, TÉCNICOS Y OTROS SERVICIOS	-	-	-	-	45,000	-	-	-	-	-	45,000
331	Servicios legales, de contabilidad, auditoría y relacionados	-	-	-	-	-	-	-	-	-	-	-

Presupuesto de Egresos por Clasificación por Objeto del Gasto y Fuentes de Financiamiento - 2017

Municipio: Teocaltiche, Jalisco

COG/FF	DESCRIPCIÓN	RECURSOS FISCALES	INGRESOS PROPIOS	RECURSOS FEDERALES				RECURSOS ESTATALES		FINANCIAMIENTOS INTERNOS	OTROS RECURSOS	TOTAL ANUAL
				APORTACIONES FONDO INFRAESTRUCTURA	APORTACIONES FONDO FORTALECIMIENTO	PARTICIPACIONES FEDERALES	CONVENIOS	PARTICIPACIONES ESTATALES	CONVENIOS			
332	Servicios de diseño, arquitectura, ingeniería y actividades relacionadas	-	-	-	-	-	-	-	-	-	-	-
333	Servicios de consultoría administrativa, procesos, técnica y en tecnologías de la información	-	-	-	-	15,000	-	-	-	-	-	15,000
334	Servicios de capacitación	-	-	-	-	10,000	-	-	-	-	-	10,000
335	Servicios de investigación científica y desarrollo	-	-	-	-	-	-	-	-	-	-	-
336	Servicios de apoyo administrativo, traducción, fotocopiado e impresión	-	-	-	-	5,000	-	-	-	-	-	5,000
337	Servicios de protección y seguridad	-	-	-	-	-	-	-	-	-	-	-
338	Servicios de vigilancia	-	-	-	-	-	-	-	-	-	-	-
339	Servicios profesionales, científicos y técnicos integrales	-	-	-	-	15,000	-	-	-	-	-	15,000
3400	SERVICIOS FINANCIEROS, BANCARIOS Y COMERCIALES	-	-	500	10,500	110,000	-	-	-	-	-	121,000
341	Servicios financieros y bancarios	-	-	500	500	5,000	-	-	-	-	-	6,000
342	Servicios de cobranza, investigación crediticia y similar	-	-	-	-	-	-	-	-	-	-	-
343	Servicios de recaudación, traslado y custodia de valores	-	-	-	-	-	-	-	-	-	-	-
344	Seguros de responsabilidad patrimonial y fianzas	-	-	-	-	12,500	-	-	-	-	-	12,500
345	Seguro de bienes patrimoniales	-	-	-	10,000	85,000	-	-	-	-	-	95,000
346	Almacenaje, envase y embalaje	-	-	-	-	-	-	-	-	-	-	-
347	Fletes y maniobras	-	-	-	-	7,500	-	-	-	-	-	7,500
348	Comisiones por ventas	-	-	-	-	-	-	-	-	-	-	-
349	Servicios financieros, bancarios y comerciales integrales	-	-	-	-	-	-	-	-	-	-	-
3500	SERVICIOS DE INSTALACIÓN, REPARACIÓN, MANTENIMIENTO Y CONSERVACIÓN	-	-	-	10,000	461,000	-	-	-	-	-	471,000
351	Conservación y mantenimiento menor de inmuebles	-	-	-	-	5,000	-	-	-	-	-	5,000
352	Instalación, reparación y mantenimiento de mobiliario y equipo de administración, educacional y recreativo	-	-	-	-	15,000	-	-	-	-	-	15,000
353	Instalación, reparación y mantenimiento de equipo de cómputo y tecnología de la información	-	-	-	-	10,000	-	-	-	-	-	10,000
354	Instalación, reparación y mantenimiento de equipo e instrumental médico y de laboratorio	-	-	-	-	-	-	-	-	-	-	-
355	Reparación y mantenimiento de equipo de transporte	-	-	-	10,000	55,000	-	-	-	-	-	65,000
356	Reparación y mantenimiento de equipo de defensa y seguridad	-	-	-	-	1,000	-	-	-	-	-	1,000
357	Instalación, reparación y mantenimiento de maquinaria, otros equipos y herramienta	-	-	-	-	350,000	-	-	-	-	-	350,000
358	Servicios de limpieza y manejo de desechos	-	-	-	-	15,000	-	-	-	-	-	15,000
359	Servicios de jardinería y fumigación	-	-	-	-	10,000	-	-	-	-	-	10,000
3600	SERVICIOS DE COMUNICACIÓN SOCIAL Y PUBLICIDAD	-	-	-	500	65,000	-	-	-	-	-	65,500
361	Difusión por radio, televisión y otros medios de mensajes sobre programas y actividades gubernamentales	-	-	-	500	55,000	-	-	-	-	-	55,500
362	Difusión por radio, televisión y otros medios de mensajes comerciales para promover la venta de bienes o servicios	-	-	-	-	-	-	-	-	-	-	-

Presupuesto de Egresos por Clasificación por Objeto del Gasto y Fuentes de Financiamiento - 2017

Municipio: Teocaltiche, Jalisco

COG/FF	DESCRIPCIÓN	RECURSOS FISCALES	INGRESOS PROPIOS	RECURSOS FEDERALES				RECURSOS ESTATALES		FINANCIAMIENTOS INTERNOS	OTROS RECURSOS	TOTAL ANUAL
				APORTACIONES FONDO INFRAESTRUCTURA	APORTACIONES FONDO FORTALECIMIENTO	PARTICIPACIONES FEDERALES	CONVENIOS	PARTICIPACIONES ESTATALES	CONVENIOS			
363	Servicios de creatividad, preproducción y producción de publicidad, excepto Internet	-	-	-	-	-	-	-	-	-	-	-
364	Servicios de revelado de fotografías	-	-	-	-	-	-	-	-	-	-	-
365	Servicios de la industria filmica, del sonido y del video	-	-	-	-	-	-	-	-	-	-	-
366	Servicio de creación y difusión de contenido exclusivamente a través de Internet	-	-	-	-	-	-	-	-	-	-	-
369	Otros servicios de información	-	-	-	-	10,000	-	-	-	-	-	10,000
3700	SERVICIOS DE TRASLADO Y VIÁTICOS	-	-	-	10,000	110,000	-	-	-	-	-	120,000
371	Pasajes aéreos	-	-	-	-	5,000	-	-	-	-	-	5,000
372	Pasajes terrestres	-	-	-	-	5,000	-	-	-	-	-	5,000
373	Pasajes marítimos, lacustres y fluviales	-	-	-	-	-	-	-	-	-	-	-
374	Autotransporte	-	-	-	-	-	-	-	-	-	-	-
375	Viáticos en el país	-	-	-	10,000	100,000	-	-	-	-	-	110,000
376	Viáticos en el extranjero	-	-	-	-	-	-	-	-	-	-	-
377	Gastos de instalación y traslado de menaje	-	-	-	-	-	-	-	-	-	-	-
378	Servicios integrales de traslado y viáticos	-	-	-	-	-	-	-	-	-	-	-
379	Otros servicios de traslado y hospedaje	-	-	-	-	-	-	-	-	-	-	-
3800	SERVICIOS OFICIALES	-	-	-	-	55,000	-	-	-	-	-	55,000
381	Gastos de ceremonial	-	-	-	-	-	-	-	-	-	-	-
382	Gastos de orden social y cultural	-	-	-	-	55,000	-	-	-	-	-	55,000
383	Congresos y convenciones	-	-	-	-	-	-	-	-	-	-	-
384	Exposiciones	-	-	-	-	-	-	-	-	-	-	-
385	Gastos de representación	-	-	-	-	-	-	-	-	-	-	-
3900	OTROS SERVICIOS GENERALES	-	-	-	-	203,934	-	-	-	-	-	203,934
391	Servicios funerarios y de cementerios	-	-	-	-	25,000	-	-	-	-	-	25,000
392	Impuestos y derechos	-	-	-	-	148,934	-	-	-	-	-	148,934
393	Impuestos y derechos de importación	-	-	-	-	-	-	-	-	-	-	-
394	Sentencias y resoluciones por autoridad competente	-	-	-	-	10,000	-	-	-	-	-	10,000
395	Penas, multas, accesorios y actualizaciones	-	-	-	-	10,000	-	-	-	-	-	10,000
396	Otros gastos por responsabilidades	-	-	-	-	10,000	-	-	-	-	-	10,000
397	Utilidades	-	-	-	-	-	-	-	-	-	-	-
398	Impuesto sobre nómina y otros que se deriven de una relación laboral	-	-	-	-	-	-	-	-	-	-	-
399	Otros servicios generales	-	-	-	-	-	-	-	-	-	-	-
4000	TRANSFERENCIAS, ASIGNACIONES, SUBSIDIOS Y OTRAS AYUDAS	-	-	-	-	9,645,340	-	-	-	-	-	9,645,340

Presupuesto de Egresos por Clasificación por Objeto del Gasto y Fuentes de Financiamiento - 2017

Municipio: Teocaltiche, Jalisco

COG/FF	DESCRIPCIÓN	RECURSOS FISCALES	INGRESOS PROPIOS	RECURSOS FEDERALES				RECURSOS ESTATALES		FINANCIAMIENTOS INTERNOS	OTROS RECURSOS	TOTAL ANUAL
				APORTACIONES FONDO INFRAESTRUCTURA	APORTACIONES FONDO FORTALECIMIENTO	PARTICIPACIONES FEDERALES	CONVENIOS	PARTICIPACIONES ESTATALES	CONVENIOS			
4100	TRANSFERENCIAS INTERNAS Y ASIGNACIONES AL SECTOR PÚBLICO	-	-	-	-	-	-	-	-	-	-	-
411	Asignaciones presupuestarias al Poder Ejecutivo	-	-	-	-	-	-	-	-	-	-	-
412	Asignaciones presupuestarias al Poder Legislativo	-	-	-	-	-	-	-	-	-	-	-
413	Asignaciones presupuestarias al Poder Judicial	-	-	-	-	-	-	-	-	-	-	-
414	Asignaciones presupuestarias a Órganos Autónomos	-	-	-	-	-	-	-	-	-	-	-
415	Transferencias internas otorgadas a entidades paraestatales no empresariales y no financieras	-	-	-	-	-	-	-	-	-	-	-
416	Transferencias internas otorgadas a entidades paraestatales empresariales y no financieras	-	-	-	-	-	-	-	-	-	-	-
417	Transferencias internas otorgadas a fideicomisos públicos empresariales y no financieros	-	-	-	-	-	-	-	-	-	-	-
418	Transferencias internas otorgadas a instituciones paraestatales públicas financieras	-	-	-	-	-	-	-	-	-	-	-
419	Transferencias internas otorgadas a fideicomisos públicos financieros	-	-	-	-	-	-	-	-	-	-	-
4200	TRANSFERENCIAS AL RESTO DEL SECTOR PÚBLICO	-	-	-	-	4,309,200	-	-	-	-	-	4,309,200
421	Transferencias otorgadas a entidades paraestatales no empresariales y no financieras	-	-	-	-	4,309,200	-	-	-	-	-	4,309,200
422	Transferencias otorgadas para entidades paraestatales empresariales y no financieras	-	-	-	-	-	-	-	-	-	-	-
423	Transferencias otorgadas para instituciones paraestatales públicas financieras	-	-	-	-	-	-	-	-	-	-	-
424	Transferencias otorgadas a entidades federativas y municipios	-	-	-	-	-	-	-	-	-	-	-
425	Transferencias a fideicomisos de entidades federativas y municipios	-	-	-	-	-	-	-	-	-	-	-
4300	SUBSIDIOS Y SUBVENCIONES	-	-	-	-	-	-	-	-	-	-	-
431	Subsidios a la producción	-	-	-	-	-	-	-	-	-	-	-
432	Subsidios a la distribución	-	-	-	-	-	-	-	-	-	-	-
433	Subsidios a la inversión	-	-	-	-	-	-	-	-	-	-	-
434	Subsidios a la prestación de servicios públicos	-	-	-	-	-	-	-	-	-	-	-
435	Subsidios para cubrir diferenciales de tasas de interés	-	-	-	-	-	-	-	-	-	-	-
436	Subsidios a la vivienda	-	-	-	-	-	-	-	-	-	-	-
437	Subvenciones al consumo	-	-	-	-	-	-	-	-	-	-	-
438	Subsidios a entidades federativas y municipios	-	-	-	-	-	-	-	-	-	-	-
439	Otros subsidios	-	-	-	-	-	-	-	-	-	-	-
4400	AYUDAS SOCIALES	-	-	-	-	236,000	-	-	-	-	-	236,000
441	Ayudas sociales a personas	-	-	-	-	5,000	-	-	-	-	-	5,000
442	Becas y otras ayudas para programas de capacitación	-	-	-	-	111,000	-	-	-	-	-	111,000
443	Ayudas sociales a instituciones de enseñanza	-	-	-	-	90,000	-	-	-	-	-	90,000

Presupuesto de Egresos por Clasificación por Objeto del Gasto y Fuentes de Financiamiento - 2017

Municipio: Teocaltiche, Jalisco

COG/FF	DESCRIPCIÓN	RECURSOS FISCALES	INGRESOS PROPIOS	RECURSOS FEDERALES				RECURSOS ESTATALES		FINANCIAMIENTOS INTERNOS	OTROS RECURSOS	TOTAL ANUAL
				APORTACIONES FONDO INFRAESTRUCTURA	APORTACIONES FONDO FORTALECIMIENTO	PARTICIPACIONES FEDERALES	CONVENIOS	PARTICIPACIONES ESTATALES	CONVENIOS			
444	Ayudas sociales a actividades científicas o académicas	-	-	-	-	-	-	-	-	-	-	-
445	Ayudas sociales a instituciones sin fines de lucro	-	-	-	-	25,000	-	-	-	-	-	25,000
446	Ayudas sociales a cooperativas	-	-	-	-	-	-	-	-	-	-	-
447	Ayudas sociales a entidades de interés público	-	-	-	-	-	-	-	-	-	-	-
448	Ayudas por desastres naturales y otros siniestros	-	-	-	-	5,000	-	-	-	-	-	5,000
4500	PENSIONES Y JUBILACIONES	-	-	-	-	5,100,140	-	-	-	-	-	5,100,140
451	Pensiones	-	-	-	-	988,533	-	-	-	-	-	988,533
452	Jubilaciones	-	-	-	-	4,111,607	-	-	-	-	-	4,111,607
459	Otras pensiones y jubilaciones	-	-	-	-	-	-	-	-	-	-	-
4600	TRANSFERENCIAS A FIDEICOMISOS, MANDATOS Y OTROS ANÁLOGOS	-	-	-	-	-	-	-	-	-	-	-
461	Transferencias a fideicomisos del Poder Ejecutivo	-	-	-	-	-	-	-	-	-	-	-
462	Transferencias a fideicomisos del Poder Legislativo	-	-	-	-	-	-	-	-	-	-	-
463	Transferencias a fideicomisos del Poder Judicial	-	-	-	-	-	-	-	-	-	-	-
464	Transferencias a fideicomisos públicos de entidades paraestatales no empresariales y no financieras	-	-	-	-	-	-	-	-	-	-	-
465	Transferencias a fideicomisos públicos de entidades paraestatales empresariales y no financieras	-	-	-	-	-	-	-	-	-	-	-
466	Transferencias a fideicomisos de instituciones públicas financieras	-	-	-	-	-	-	-	-	-	-	-
4700	TRANSFERENCIAS A LA SEGURIDAD SOCIAL	-	-	-	-	-	-	-	-	-	-	-
471	Transferencias por obligación de ley	-	-	-	-	-	-	-	-	-	-	-
4800	DONATIVOS	-	-	-	-	-	-	-	-	-	-	-
481	Donativos a instituciones sin fines de lucro	-	-	-	-	-	-	-	-	-	-	-
482	Donativos a entidades federativas	-	-	-	-	-	-	-	-	-	-	-
483	Donativos a fideicomisos privados	-	-	-	-	-	-	-	-	-	-	-
484	Donativos a fideicomisos estatales	-	-	-	-	-	-	-	-	-	-	-
485	Donativos internacionales	-	-	-	-	-	-	-	-	-	-	-
4900	TRANSFERENCIAS AL EXTERIOR	-	-	-	-	-	-	-	-	-	-	-
491	Transferencias para gobiernos extranjeros	-	-	-	-	-	-	-	-	-	-	-
492	Transferencias para organismos internacionales	-	-	-	-	-	-	-	-	-	-	-
493	Transferencias para el sector privado externo	-	-	-	-	-	-	-	-	-	-	-
5000	BIENES MUEBLES, INMUEBLES E INTANGIBLES	-	-	-	-	55,000	-	-	-	-	-	55,000
5100	MOBILIARIO Y EQUIPO DE ADMINISTRACIÓN	-	-	-	-	-	-	-	-	-	-	-

Presupuesto de Egresos por Clasificación por Objeto del Gasto y Fuentes de Financiamiento - 2017

Municipio: Teocaltiche, Jalisco

COG/FF	DESCRIPCIÓN	RECURSOS FISCALES	INGRESOS PROPIOS	RECURSOS FEDERALES				RECURSOS ESTATALES		FINANCIAMIENTOS INTERNOS	OTROS RECURSOS	TOTAL ANUAL
				APORTACIONES FONDO INFRAESTRUCTURA	APORTACIONES FONDO FORTALECIMIENTO	PARTICIPACIONES FEDERALES	CONVENIOS	PARTICIPACIONES ESTATALES	CONVENIOS			
511	Muebles de oficina y estantería	-	-	-	-	-	-	-	-	-	-	-
512	Muebles, excepto de oficina y estantería	-	-	-	-	-	-	-	-	-	-	-
513	Bienes artísticos, culturales y científicos	-	-	-	-	-	-	-	-	-	-	-
514	Objetos de valor	-	-	-	-	-	-	-	-	-	-	-
515	Equipo de cómputo de tecnologías de la información	-	-	-	-	-	-	-	-	-	-	-
519	Otros mobiliarios y equipos de administración	-	-	-	-	-	-	-	-	-	-	-
5200	MOBILIARIO Y EQUIPO EDUCACIONAL Y RECREATIVO	-	-	-	-	-	-	-	-	-	-	-
521	Equipos y aparatos audiovisuales	-	-	-	-	-	-	-	-	-	-	-
522	Aparatos deportivos	-	-	-	-	-	-	-	-	-	-	-
523	Cámaras fotográficas y de video	-	-	-	-	-	-	-	-	-	-	-
529	Otro mobiliario y equipo educacional y recreativo	-	-	-	-	-	-	-	-	-	-	-
5300	EQUIPO E INSTRUMENTAL MÉDICO Y DE LABORATORIO	-	-	-	-	-	-	-	-	-	-	-
531	Equipo médico y de laboratorio	-	-	-	-	-	-	-	-	-	-	-
532	Instrumental médico y de laboratorio	-	-	-	-	-	-	-	-	-	-	-
5400	VEHÍCULOS Y EQUIPO DE TRANSPORTE	-	-	-	-	-	-	-	-	-	-	-
541	Vehículos y equipo de transporte	-	-	-	-	-	-	-	-	-	-	-
542	Carrocerías y remolques	-	-	-	-	-	-	-	-	-	-	-
543	Equipo aeroespacial	-	-	-	-	-	-	-	-	-	-	-
544	Equipo ferroviario	-	-	-	-	-	-	-	-	-	-	-
545	Embarcaciones	-	-	-	-	-	-	-	-	-	-	-
549	Otros equipo de transporte	-	-	-	-	-	-	-	-	-	-	-
5500	EQUIPO DE DEFENSA Y SEGURIDAD	-	-	-	-	-	-	-	-	-	-	-
551	Equipo de defensa y seguridad	-	-	-	-	-	-	-	-	-	-	-
5600	MAQUINARIA, OTROS EQUIPOS Y HERRAMIENTAS	-	-	-	-	55,000	-	-	-	-	-	55,000
561	Maquinaria y equipo agropecuario	-	-	-	-	-	-	-	-	-	-	-
562	Maquinaria y equipo industrial	-	-	-	-	55,000	-	-	-	-	-	55,000
563	Maquinaria y equipo de construcción	-	-	-	-	-	-	-	-	-	-	-
564	Sistemas de aire acondicionado, calefacción y de refrigeración industrial y comercial	-	-	-	-	-	-	-	-	-	-	-
565	Equipo de comunicación y telecomunicación	-	-	-	-	-	-	-	-	-	-	-
566	Equipo de generación eléctrica, aparatos y accesorios eléctricos	-	-	-	-	-	-	-	-	-	-	-
567	Herramientas y máquinas-herramienta	-	-	-	-	-	-	-	-	-	-	-
569	Otros equipos	-	-	-	-	-	-	-	-	-	-	-

Presupuesto de Egresos por Clasificación por Objeto del Gasto y Fuentes de Financiamiento - 2017

Municipio: Teocaltiche, Jalisco

COG/FF	DESCRIPCIÓN	RECURSOS FISCALES	INGRESOS PROPIOS	RECURSOS FEDERALES				RECURSOS ESTATALES		FINANCIAMIENTOS INTERNOS	OTROS RECURSOS	TOTAL ANUAL
				APORTACIONES FONDO INFRAESTRUCTURA	APORTACIONES FONDO FORTALECIMIENTO	PARTICIPACIONES FEDERALES	CONVENIOS	PARTICIPACIONES ESTATALES	CONVENIOS			
5700	ACTIVOS BIOLÓGICOS	-	-	-	-	-	-	-	-	-	-	-
571	Bovinos	-	-	-	-	-	-	-	-	-	-	-
572	Porcinos	-	-	-	-	-	-	-	-	-	-	-
573	Aves	-	-	-	-	-	-	-	-	-	-	-
574	Ovinos y caprinos	-	-	-	-	-	-	-	-	-	-	-
575	Peces y acuicultura	-	-	-	-	-	-	-	-	-	-	-
576	Equinos	-	-	-	-	-	-	-	-	-	-	-
577	Especies menores y de zoológico	-	-	-	-	-	-	-	-	-	-	-
578	Árboles y plantas	-	-	-	-	-	-	-	-	-	-	-
579	Otros activos biológicos	-	-	-	-	-	-	-	-	-	-	-
5800	BIENES INMUEBLES	-	-	-	-	-	-	-	-	-	-	-
581	Terrenos	-	-	-	-	-	-	-	-	-	-	-
582	Viviendas	-	-	-	-	-	-	-	-	-	-	-
583	Edificios no residenciales	-	-	-	-	-	-	-	-	-	-	-
589	Otros bienes inmuebles	-	-	-	-	-	-	-	-	-	-	-
5900	ACTIVOS INTANGIBLES	-	-	-	-	-	-	-	-	-	-	-
591	Software	-	-	-	-	-	-	-	-	-	-	-
592	Patentes	-	-	-	-	-	-	-	-	-	-	-
593	Marcas	-	-	-	-	-	-	-	-	-	-	-
594	Derechos	-	-	-	-	-	-	-	-	-	-	-
595	Concesiones	-	-	-	-	-	-	-	-	-	-	-
596	Franquicias	-	-	-	-	-	-	-	-	-	-	-
597	Licencias informáticas e intelectuales	-	-	-	-	-	-	-	-	-	-	-
598	Licencias industriales, comerciales y otras	-	-	-	-	-	-	-	-	-	-	-
599	Otros activos intangibles	-	-	-	-	-	-	-	-	-	-	-
6000	INVERSIÓN PÚBLICA	-	-	22,758,500	-	-	5,000,000	-	2,500,000	-	-	30,258,500
6100	OBRA PÚBLICA EN BIENES DE DOMINIO PÚBLICO	-	-	21,008,000	-	-	5,000,000	-	2,500,000	-	-	28,508,000
611	Edificación habitacional	-	-	-	-	-	-	-	-	-	-	-
612	Edificación no habitacional	-	-	450,000	-	-	-	-	-	-	-	450,000
613	Construcción de obras para el abastecimiento de agua, petróleo, gas, electricidad y telecomunicaciones	-	-	4,850,000	-	-	-	-	-	-	-	4,850,000
614	División de terrenos y construcción de obras de urbanización	-	-	10,709,000	-	-	3,818,000	-	-	-	-	14,527,000
615	Construcción de vías de comunicación	-	-	3,499,000	-	-	1,182,000	-	2,500,000	-	-	7,181,000

Presupuesto de Egresos por Clasificación por Objeto del Gasto y Fuentes de Financiamiento - 2017

Municipio: Teocaltiche, Jalisco

COG/FF	DESCRIPCIÓN	RECURSOS FISCALES	INGRESOS PROPIOS	RECURSOS FEDERALES				RECURSOS ESTATALES		FINANCIAMIENTOS INTERNOS	OTROS RECURSOS	TOTAL ANUAL
				APORTACIONES FONDO INFRAESTRUCTURA	APORTACIONES FONDO FORTALECIMIENTO	PARTICIPACIONES FEDERALES	CONVENIOS	PARTICIPACIONES ESTATALES	CONVENIOS			
616	Otras construcciones de ingeniería civil u obra pesada	-	-	-	-	-	-	-	-	-	-	-
617	Instalaciones y equipamiento en construcciones	-	-	1,500,000	-	-	-	-	-	-	-	1,500,000
619	Trabajo de acabados en edificaciones y otros trabajos especializados	-	-	-	-	-	-	-	-	-	-	-
6200	OBRA PÚBLICA EN BIENES PROPIOS	-	-	1,750,500	-	-	-	-	-	-	-	1,750,500
621	Edificación habitacional	-	-	-	-	-	-	-	-	-	-	-
622	Edificación no habitacional	-	-	250,000	-	-	-	-	-	-	-	250,000
623	Construcción de obras para el abastecimiento de agua, petróleo, gas, electricidad y telecomunicaciones	-	-	-	-	-	-	-	-	-	-	-
624	División de terrenos y construcción de obras de urbanización	-	-	-	-	-	-	-	-	-	-	-
625	Construcción de vías de comunicación	-	-	-	-	-	-	-	-	-	-	-
626	Otras construcciones de ingeniería civil u obra pesada	-	-	-	-	-	-	-	-	-	-	-
627	Instalaciones y equipamiento en construcciones	-	-	1,500,500	-	-	-	-	-	-	-	1,500,500
629	Trabajos de acabados en edificaciones y otros trabajos especializados	-	-	-	-	-	-	-	-	-	-	-
6300	PROYECTOS PRODUCTIVOS Y ACCIONES DE FOMENTO	-	-	-	-	-	-	-	-	-	-	-
631	Estudios, formulación y evaluación de proyectos productivos no incluidos en conceptos anteriores de este capítulo	-	-	-	-	-	-	-	-	-	-	-
632	Ejecución de proyectos productivos no incluidos en conceptos anteriores de este capítulo	-	-	-	-	-	-	-	-	-	-	-
7000	INVERSIONES FINANCIERAS Y OTRAS PROVISIONES	-	-	-	-	-	-	-	-	-	-	-
7100	INVERSIONES PARA EL FOMENTO DE ACTIVIDADES PRODUCTIVAS	-	-	-	-	-	-	-	-	-	-	-
711	Créditos otorgados por entidades federativas y municipios al sector social y privado para el fomento de actividades productivas	-	-	-	-	-	-	-	-	-	-	-
712	Créditos otorgados por las entidades federativas a municipios para el fomento de actividades productivas	-	-	-	-	-	-	-	-	-	-	-
7200	ACCIONES Y PARTICIPACIONES DE CAPITAL	-	-	-	-	-	-	-	-	-	-	-
721	Acciones y participaciones de capital en entidades paraestatales no empresariales y no financieras con fines de política económica	-	-	-	-	-	-	-	-	-	-	-
722	Acciones y participaciones de capital en entidades paraestatales empresariales y no financieras con fines de política económica	-	-	-	-	-	-	-	-	-	-	-
723	Acciones y participaciones de capital en instituciones paraestatales públicas financieras con fines de política económica	-	-	-	-	-	-	-	-	-	-	-
724	Acciones y participaciones de capital en el sector privado con fines de política económica	-	-	-	-	-	-	-	-	-	-	-
725	Acciones y participaciones de capital en organismos internacionales con fines de política económica	-	-	-	-	-	-	-	-	-	-	-
726	Acciones y participaciones de capital en el sector externo con fines de política económica	-	-	-	-	-	-	-	-	-	-	-
727	Acciones y participaciones de capital en el sector público con fines de gestión de la liquidez	-	-	-	-	-	-	-	-	-	-	-

Presupuesto de Egresos por Clasificación por Objeto del Gasto y Fuentes de Financiamiento - 2017

Municipio: Teocaltiche, Jalisco

COG/FF	DESCRIPCIÓN	RECURSOS FISCALES	INGRESOS PROPIOS	RECURSOS FEDERALES				RECURSOS ESTATALES		FINANCIAMIENTOS INTERNOS	OTROS RECURSOS	TOTAL ANUAL
				APORTACIONES FONDO INFRAESTRUCTURA	APORTACIONES FONDO FORTALECIMIENTO	PARTICIPACIONES FEDERALES	CONVENIOS	PARTICIPACIONES ESTATALES	CONVENIOS			
728	Acciones y participaciones de capital en el sector privado con fines de gestión de liquidez	-	-	-	-	-	-	-	-	-	-	-
729	Acciones y participaciones de capital en el sector externo con fines de gestión de liquidez	-	-	-	-	-	-	-	-	-	-	-
7300	COMPRA DE TÍTULOS Y VALORES	-	-	-	-	-	-	-	-	-	-	-
731	Bonos	-	-	-	-	-	-	-	-	-	-	-
732	Valores representativos de deuda adquiridos con fines de política económica	-	-	-	-	-	-	-	-	-	-	-
733	Valores representativos de deuda adquiridos con fines de gestión de liquidez	-	-	-	-	-	-	-	-	-	-	-
734	Obligaciones negociables adquiridas con fines de política económica	-	-	-	-	-	-	-	-	-	-	-
735	Obligaciones negociables adquiridas con fines de gestión de liquidez	-	-	-	-	-	-	-	-	-	-	-
739	Otros valores	-	-	-	-	-	-	-	-	-	-	-
7400	CONCESIÓN DE PRÉSTAMOS	-	-	-	-	-	-	-	-	-	-	-
741	Concesión de préstamos a entidades paraestatales no empresariales y no financieras con fines de política económica	-	-	-	-	-	-	-	-	-	-	-
742	Concesión de préstamos a entidades paraestatales empresariales y no financieras con fines de política económica	-	-	-	-	-	-	-	-	-	-	-
743	Concesión de préstamos a instituciones paraestatales públicas financieras con fines de política económica	-	-	-	-	-	-	-	-	-	-	-
744	Concesión de préstamos a entidades federativas y municipios con fines de política económica	-	-	-	-	-	-	-	-	-	-	-
745	Concesión de préstamos al sector privado con fines de política económica	-	-	-	-	-	-	-	-	-	-	-
746	Concesión de préstamos al sector externo con fines de política económica	-	-	-	-	-	-	-	-	-	-	-
747	Concesión de préstamos al sector público con fines de gestión de liquidez	-	-	-	-	-	-	-	-	-	-	-
748	Concesión de préstamos al sector privado con fines de gestión de liquidez	-	-	-	-	-	-	-	-	-	-	-
749	Concesión de préstamos al sector externo con fines de gestión de liquidez	-	-	-	-	-	-	-	-	-	-	-
7500	INVERSIONES EN FIDEICOMISOS, MANDATOS Y OTROS ANÁLOGOS	-	-	-	-	-	-	-	-	-	-	-
751	Inversiones en fideicomisos del Poder Ejecutivo	-	-	-	-	-	-	-	-	-	-	-
752	Inversiones en fideicomisos del Poder Legislativo	-	-	-	-	-	-	-	-	-	-	-
753	Inversiones en fideicomisos del Poder Judicial	-	-	-	-	-	-	-	-	-	-	-
754	Inversiones en fideicomisos públicos no empresariales y no financieros	-	-	-	-	-	-	-	-	-	-	-
755	Inversiones en fideicomisos públicos empresariales y no financieros	-	-	-	-	-	-	-	-	-	-	-
756	Inversiones en fideicomisos públicos financieros	-	-	-	-	-	-	-	-	-	-	-
757	Inversiones en fideicomisos de entidades federativas	-	-	-	-	-	-	-	-	-	-	-
758	Inversiones en fideicomisos de municipios	-	-	-	-	-	-	-	-	-	-	-
759	Fideicomisos de empresas privadas y particulares	-	-	-	-	-	-	-	-	-	-	-
7600	OTRAS INVERSIONES FINANCIERAS	-	-	-	-	-	-	-	-	-	-	-
761	Depósitos a largo plazo en moneda nacional	-	-	-	-	-	-	-	-	-	-	-

Presupuesto de Egresos por Clasificación por Objeto del Gasto y Fuentes de Financiamiento - 2017

Municipio: Teocaltiche, Jalisco

COG/FF	DESCRIPCIÓN	RECURSOS FISCALES	INGRESOS PROPIOS	RECURSOS FEDERALES				RECURSOS ESTATALES		FINANCIAMIENTOS INTERNOS	OTROS RECURSOS	TOTAL ANUAL
				APORTACIONES FONDO INFRAESTRUCTURA	APORTACIONES FONDO FORTALECIMIENTO	PARTICIPACIONES FEDERALES	CONVENIOS	PARTICIPACIONES ESTATALES	CONVENIOS			
762	Depósitos a largo plazo en moneda extranjera	-	-	-	-	-	-	-	-	-	-	-
7900	PROVISIONES PARA CONTINGENCIAS Y OTRAS EROGACIONES ESPECIALES	-	-	-	-	-	-	-	-	-	-	-
791	Contingencias por fenómenos naturales	-	-	-	-	-	-	-	-	-	-	-
792	Contingencias socioeconómicas	-	-	-	-	-	-	-	-	-	-	-
799	Otras erogaciones especiales	-	-	-	-	-	-	-	-	-	-	-
8000	PARTICIPACIONES Y APORTACIONES	-	-	-	-	-	-	-	-	-	-	-
8100	PARTICIPACIONES	-	-	-	-	-	-	-	-	-	-	-
811	Fondo general de participaciones	-	-	-	-	-	-	-	-	-	-	-
812	Fondo de fomento municipal	-	-	-	-	-	-	-	-	-	-	-
813	Participaciones de las entidades federativas a los municipios	-	-	-	-	-	-	-	-	-	-	-
814	Otros conceptos participables de la Federación a entidades federativas	-	-	-	-	-	-	-	-	-	-	-
815	Otros conceptos participables de la Federación a municipios	-	-	-	-	-	-	-	-	-	-	-
816	Convenios de colaboración administrativa	-	-	-	-	-	-	-	-	-	-	-
8300	APORTACIONES	-	-	-	-	-	-	-	-	-	-	-
831	Aportaciones de la Federación a las entidades federativas	-	-	-	-	-	-	-	-	-	-	-
832	Aportaciones de la Federación a municipios	-	-	-	-	-	-	-	-	-	-	-
833	Aportaciones de las entidades federativas a los municipios	-	-	-	-	-	-	-	-	-	-	-
834	Aportaciones previstas en leyes y decretos al sistema de protección social	-	-	-	-	-	-	-	-	-	-	-
835	Aportaciones previstas en leyes y decretos compensatorias a entidades federativas y municipios	-	-	-	-	-	-	-	-	-	-	-
8500	CONVENIOS	-	-	-	-	-	-	-	-	-	-	-
851	Convenios de reasignación	-	-	-	-	-	-	-	-	-	-	-
852	Convenios de descentralización	-	-	-	-	-	-	-	-	-	-	-
853	Otros convenios	-	-	-	-	-	-	-	-	-	-	-
9000	DEUDA PÚBLICA	-	-	-	3,702,944	1,099,800	-	450,000	-	-	-	5,252,744
9100	AMORTIZACIÓN DE LA DEUDA PÚBLICA	-	-	-	-	1,098,800	-	-	-	-	-	1,098,800
911	Amortización de la deuda interna con instituciones de crédito	-	-	-	-	1,098,800	-	-	-	-	-	1,098,800
912	Amortización de la deuda interna por emisión de títulos y valores	-	-	-	-	-	-	-	-	-	-	-
913	Amortización de arrendamientos financieros nacionales	-	-	-	-	-	-	-	-	-	-	-
914	Amortización de la deuda externa con instituciones de crédito	-	-	-	-	-	-	-	-	-	-	-
915	Amortización de deuda externa con organismos financieros internacionales	-	-	-	-	-	-	-	-	-	-	-
916	Amortización de la deuda bilateral	-	-	-	-	-	-	-	-	-	-	-

Presupuesto de Egresos por Clasificación por Objeto del Gasto y Fuentes de Financiamiento - 2017

Municipio: Teocaltiche, Jalisco

COG/FF	DESCRIPCIÓN	RECURSOS FISCALES	INGRESOS PROPIOS	RECURSOS FEDERALES				RECURSOS ESTATALES		FINANCIAMIENTOS INTERNOS	OTROS RECURSOS	TOTAL ANUAL
				APORTACIONES FONDO INFRAESTRUCTURA	APORTACIONES FONDO FORTALECIMIENTO	PARTICIPACIONES FEDERALES	CONVENIOS	PARTICIPACIONES ESTATALES	CONVENIOS			
917	Amortización de la deuda externa por emisión de títulos y valores	-	-	-	-	-	-	-	-	-	-	-
918	Amortización de arrendamientos financieros internacionales	-	-	-	-	-	-	-	-	-	-	-
9200	INTERESES DE LA DEUDA PÚBLICA	-	-	-	-	1,000	-	450,000	-	-	-	451,000
921	Intereses de la deuda interna con instituciones de crédito	-	-	-	-	1,000	-	450,000	-	-	-	451,000
922	Intereses derivados de la colocación de títulos y valores	-	-	-	-	-	-	-	-	-	-	-
923	Intereses por arrendamientos financieros nacionales	-	-	-	-	-	-	-	-	-	-	-
924	Intereses de la deuda externa con instituciones de crédito	-	-	-	-	-	-	-	-	-	-	-
925	Intereses de la deuda con organismos financieros internacionales	-	-	-	-	-	-	-	-	-	-	-
926	Intereses de la deuda bilateral	-	-	-	-	-	-	-	-	-	-	-
927	Intereses derivados de la colocación de títulos y valores en el exterior	-	-	-	-	-	-	-	-	-	-	-
928	Intereses por arrendamientos financieros internacionales	-	-	-	-	-	-	-	-	-	-	-
9300	COMISIONES DE LA DEUDA PÚBLICA	-	-	-	-	-	-	-	-	-	-	-
931	Comisiones de la deuda pública interna	-	-	-	-	-	-	-	-	-	-	-
932	Comisiones de la deuda pública externa	-	-	-	-	-	-	-	-	-	-	-
9400	GASTOS DE LA DEUDA PÚBLICA	-	-	-	-	-	-	-	-	-	-	-
941	Gastos de la deuda pública interna	-	-	-	-	-	-	-	-	-	-	-
942	Gastos de la deuda pública externa	-	-	-	-	-	-	-	-	-	-	-
9500	COSTO POR COBERTURAS	-	-	-	-	-	-	-	-	-	-	-
951	Costos por coberturas	-	-	-	-	-	-	-	-	-	-	-
9600	APOYOS FINANCIEROS	-	-	-	-	-	-	-	-	-	-	-
961	Apoyos a intermediarios financieros	-	-	-	-	-	-	-	-	-	-	-
962	Apoyos a ahorradores y deudores del Sistema Financiero Nacional	-	-	-	-	-	-	-	-	-	-	-
9900	ADEUDOS DE EJERCICIOS FISCALES ANTERIORES (ADEFAS)	-	-	-	3,702,944	-	-	-	-	-	-	3,702,944
991	ADEFAS	-	-	-	3,702,944	-	-	-	-	-	-	3,702,944
	TOTAL DE EGRESOS	26,611,179	-	22,759,000	21,233,000	58,222,500	5,000,000	450,000	2,500,000	-	-	136,775,679

PLANTILLA DE PERSONAL DE CARÁCTER PERMANENTE. 2017

Municipio: Teocaltiche, Jalisco

Nombre de la Plaza	Adscripción de la Plaza	FF	No. Plazas	111-113 Diets y Sueldo Base		131 Primas por años de Servicios Efectivos Prestados	132 Prima Vacacional y Dominical	132 Gratificación de Fin de Año (Aguinaldo)	133 Horas Extraordinarias	134 Compensaciones	Otras Prestaciones	Suma Total de Remuneraciones
				Mensual	Anual							
				REGIDOR	REGIDURIA							
SINDICO	SINDICATURA	401	1	\$ 35,280.00	\$ 423,360.00	\$ -	\$ 8,232.00	\$ 57,994.52	\$ -	\$ -	\$ -	\$ 489,586.52
PRESIDENTE MUNICIPAL	PRESIDENCIA MUNICIPAL	401	1	\$ 58,932.00	\$ 707,184.00	\$ -	\$ 13,750.00	\$ 96,874.52	\$ -	\$ -	\$ -	\$ 817,808.52
GERENTE DE GABINETE	PRESIDENCIA MUNICIPAL	401	1	\$ 33,840.00	\$ 406,080.00	\$ -	\$ 7,896.00	\$ 55,627.40	\$ -	\$ -	\$ -	\$ 469,603.40
ENCARGADO DE LA SECRETARIA GENERAL	SECRETARIA GENERAL	401	1	\$ 35,280.00	\$ 423,360.00	\$ -	\$ 8,232.00	\$ 57,994.52	\$ -	\$ -	\$ -	\$ 489,586.52
OFICIAL MAYOR ADMINISTRATIVO	RECURSOS HUMANOS	401	1	\$ 22,576.00	\$ 270,912.00	\$ -	\$ 5,268.00	\$ 37,111.23	\$ -	\$ -	\$ -	\$ 313,291.23
JEFE DE PERSONAL	RECURSOS HUMANOS	401	1	\$ 14,542.00	\$ 174,504.00	\$ -	\$ 3,394.00	\$ 23,904.66	\$ -	\$ -	\$ -	\$ 201,802.66
SECRETARIA	RECURSOS HUMANOS	401	1	\$ 6,078.00	\$ 72,936.00	\$ -	\$ 1,418.00	\$ 9,991.23	\$ -	\$ -	\$ -	\$ 84,345.23
SUPERVISOR	RECURSOS HUMANOS	401	1	\$ 11,220.00	\$ 134,640.00	\$ -	\$ 2,618.00	\$ 18,443.84	\$ -	\$ -	\$ -	\$ 155,701.84
SECRETARIA	PRESIDENCIA MUNICIPAL	401	1	\$ 8,566.00	\$ 102,792.00	\$ -	\$ 1,998.00	\$ 14,081.10	\$ -	\$ -	\$ -	\$ 118,871.10
RECEPCIONISTA	PRESIDENCIA MUNICIPAL	401	1	\$ 11,270.00	\$ 135,240.00	\$ -	\$ 2,630.00	\$ 18,526.03	\$ -	\$ -	\$ -	\$ 156,396.03
AUXILIAR ADMINISTRATIVO	SECRETARIA GENERAL	401	2	\$ 10,450.00	\$ 250,800.00	\$ -	\$ 4,876.00	\$ 34,356.16	\$ -	\$ -	\$ -	\$ 290,032.16
AUXILIAR ADMINISTRATIVO	SINDICATURA	401	1	\$ 10,450.00	\$ 125,400.00	\$ -	\$ 2,438.00	\$ 17,178.08	\$ -	\$ -	\$ -	\$ 145,016.08
DIRECTOR OFICIAL DEL REGISTRO CIVIL	REGISTRO CIVIL	401	1	\$ 15,268.00	\$ 183,216.00	\$ -	\$ 3,562.00	\$ 25,098.08	\$ -	\$ -	\$ -	\$ 211,876.08
AUXILIAR DEL REGISTRO CIVIL	REGISTRO CIVIL	401	1	\$ 7,018.00	\$ 84,216.00	\$ -	\$ 1,638.00	\$ 11,536.44	\$ -	\$ -	\$ -	\$ 97,390.44
SECRETARIA	REGISTRO CIVIL	401	1	\$ 7,898.00	\$ 94,776.00	\$ -	\$ 1,842.00	\$ 12,983.01	\$ -	\$ -	\$ -	\$ 109,601.01
AUXILIAR	COMUNICACIÓN SOCIAL	401	1	\$ 5,276.00	\$ 63,312.00	\$ -	\$ 1,232.00	\$ 8,672.88	\$ -	\$ -	\$ -	\$ 73,216.88
SECRETARIO	SECRETARIA GENERAL	401	1	\$ 9,550.00	\$ 114,600.00	\$ -	\$ 2,228.00	\$ 15,698.63	\$ -	\$ -	\$ -	\$ 132,526.63
ASISTENTE	PRESIDENCIA MUNICIPAL	401	1	\$ 7,806.00	\$ 93,672.00	\$ -	\$ 1,822.00	\$ 12,831.78	\$ -	\$ -	\$ -	\$ 108,325.78
ENCARGADO	COMUNICACIÓN SOCIAL	401	1	\$ 12,466.00	\$ 149,592.00	\$ -	\$ 2,908.00	\$ 20,492.05	\$ -	\$ -	\$ -	\$ 172,992.05
SECRETARIA	JUZGADO MUNICIPAL	401	1	\$ 5,818.00	\$ 69,816.00	\$ -	\$ 1,358.00	\$ 9,563.84	\$ -	\$ -	\$ -	\$ 80,737.84
DISEÑADOR GRAFICO	COMUNICACIÓN SOCIAL	401	1	\$ 8,090.00	\$ 97,080.00	\$ -	\$ 1,888.00	\$ 13,298.63	\$ -	\$ -	\$ -	\$ 112,266.63
DIRECTORA DEL INSTITUTO DE LA MUJER	INMUJER	401	1	\$ 7,806.00	\$ 93,672.00	\$ -	\$ 1,822.00	\$ 12,831.78	\$ -	\$ -	\$ -	\$ 108,325.78
TRADUCTOR DE ACTAS	REGISTRO CIVIL	401	1	\$ 5,590.00	\$ 67,080.00	\$ -	\$ 1,304.00	\$ 9,189.04	\$ -	\$ -	\$ -	\$ 77,573.04
MENSAJERO	PRESIDENCIA MUNICIPAL	401	1	\$ 5,276.00	\$ 63,312.00	\$ -	\$ 1,232.00	\$ 8,672.88	\$ -	\$ -	\$ -	\$ 73,216.88
ENCARGADO DE SISTEMAS	COMPUTO E INFORMATICA	401	1	\$ 8,106.00	\$ 97,272.00	\$ -	\$ 1,892.00	\$ 13,324.93	\$ -	\$ -	\$ -	\$ 112,488.93
AUXILIAR ADMINISTRATIVO	PRESIDENCIA MUNICIPAL	401	1	\$ 6,536.00	\$ 78,432.00	\$ -	\$ 1,526.00	\$ 10,744.11	\$ -	\$ -	\$ -	\$ 90,702.11
ENCARGADO DEL IAUT	INST. DE ATENCION A LA JUVENTUD TEOCALTICHENSE	401	1	\$ 7,018.00	\$ 84,216.00	\$ -	\$ 1,638.00	\$ 11,536.44	\$ -	\$ -	\$ -	\$ 97,390.44
MENSAJERO	PRESIDENCIA MUNICIPAL	401	1	\$ 3,032.00	\$ 36,384.00	\$ -	\$ 708.00	\$ 4,984.11	\$ -	\$ -	\$ -	\$ 42,076.11
ENCARGADO DE REGLAMENTOS MUNICIPALES	OFICIALIA DE PADRON Y LICENCIAS	401	1	\$ 11,076.00	\$ 132,912.00	\$ -	\$ 2,584.00	\$ 18,207.12	\$ -	\$ -	\$ -	\$ 153,703.12
ENCARGADO DEL AREA DE GESTION	PRESIDENCIA MUNICIPAL	401	1	\$ 8,256.00	\$ 99,072.00	\$ -	\$ 1,926.00	\$ 13,571.51	\$ -	\$ -	\$ -	\$ 114,569.51
MEDICO MUNICIPAL	SERVICIOS MEDICOS	401	1	\$ 18,446.00	\$ 221,352.00	\$ -	\$ 4,304.00	\$ 30,322.19	\$ -	\$ -	\$ -	\$ 255,978.19
AUXILIAR ADMINISTRATIVO	PRESIDENCIA MUNICIPAL	401	1	\$ 8,428.00	\$ 101,136.00	\$ -	\$ 1,966.00	\$ 13,854.25	\$ -	\$ -	\$ -	\$ 116,956.25
DIRECTOR DE COMUNICACIÓN SOCIAL	COMUNICACIÓN SOCIAL	401	1	\$ 16,032.00	\$ 192,384.00	\$ -	\$ 3,740.00	\$ 26,353.97	\$ -	\$ -	\$ -	\$ 222,477.97
ENCARGADO DE FOMENTO ARTESANAL	COMUNICACIÓN SOCIAL	401	1	\$ 7,294.00	\$ 87,528.00	\$ -	\$ 2,138.00	\$ 11,990.14	\$ -	\$ -	\$ -	\$ 101,656.14
SECRETARIA PARTICULAR	JUZGADO MUNICIPAL	401	1	\$ 6,658.00	\$ 79,896.00	\$ -	\$ 1,554.00	\$ 10,944.66	\$ -	\$ -	\$ -	\$ 92,394.66
AUXILIAR ADMINISTRATIVO	PRESIDENCIA MUNICIPAL	401	1	\$ 14,542.00	\$ 174,504.00	\$ -	\$ 3,394.00	\$ 23,904.66	\$ -	\$ -	\$ -	\$ 201,802.66
ENCARGADO DEL AUDITORIO MUNICIPAL	PRESIDENCIA MUNICIPAL	401	1	\$ 5,346.00	\$ 64,152.00	\$ -	\$ 1,248.00	\$ 8,787.95	\$ -	\$ -	\$ -	\$ 74,187.95
AUXILIAR ADMINISTRATIVO	PRESIDENCIA MUNICIPAL	401	1	\$ 8,566.00	\$ 102,792.00	\$ -	\$ 1,998.00	\$ 14,081.10	\$ -	\$ -	\$ -	\$ 118,871.10
COORDINADOR ADMINISTRATIVO	CONTRALORIA MUNICIPAL	401	1	\$ 14,542.00	\$ 174,504.00	\$ -	\$ 3,394.00	\$ 23,904.66	\$ -	\$ -	\$ -	\$ 201,802.66
CONTRALOR	CONTRALORIA MUNICIPAL	401	1	\$ 12,628.00	\$ 151,536.00	\$ -	\$ 2,946.00	\$ 20,758.36	\$ -	\$ -	\$ -	\$ 175,240.36
SUPERVISOR	CONTRALORIA MUNICIPAL	401	1	\$ 9,734.00	\$ 116,808.00	\$ -	\$ 2,272.00	\$ 16,001.10	\$ -	\$ -	\$ -	\$ 135,081.10
SUPERVISOR	CONTRALORIA MUNICIPAL	401	1	\$ 8,545.00	\$ 102,540.00	\$ -	\$ 1,994.00	\$ 14,046.58	\$ -	\$ -	\$ -	\$ 118,580.58
ENCARGADO DE ALMACEN	CONTRALORIA MUNICIPAL	401	1	\$ 12,466.00	\$ 149,592.00	\$ -	\$ 2,908.00	\$ 20,492.05	\$ -	\$ -	\$ -	\$ 172,992.05
JUEZ MUNICIPAL	JUZGADO MUNICIPAL	401	1	\$ 14,542.00	\$ 174,504.00	\$ -	\$ 3,394.00	\$ 23,904.66	\$ -	\$ -	\$ -	\$ 201,802.66

PLANTILLA DE PERSONAL DE CARÁCTER PERMANENTE. 2017

Municipio: Teocaltiche, Jalisco

Nombre de la Plaza	Adscripción de la Plaza	FF	No. Plazas	111-113 Diets y Sueldo Base		131 Primas por años de Servicios Efectivos Prestados	132 Prima Vacacional y Dominical	132 Gratificación de Fin de Año (Aguinaldo)	133 Horas Extraordinarias	134 Compensaciones	Otras Prestaciones	Suma Total de Remuneraciones
				Mensual	Anual							
				AUXILIAR EN REGLAMENTOS	JUZGADO MUNICIPAL							
AUXILIAR DEL JUEZ MUNICIPAL	JUZGADO MUNICIPAL	401	1	\$ 8,416.00	\$ 100,992.00	\$ -	\$ 1,964.00	\$ 13,834.52	\$ -	\$ -	\$ -	\$ 116,790.52
ABOGADO	JURIDICO	401	1	\$ 10,630.00	\$ 127,560.00	\$ -	\$ 2,480.00	\$ 17,473.97	\$ -	\$ -	\$ -	\$ 147,513.97
ABOGADO	JURIDICO	401	2	\$ 20,876.00	\$ 501,024.00	\$ -	\$ 9,744.00	\$ 68,633.42	\$ -	\$ -	\$ -	\$ 579,401.42
ABOGADO	JURIDICO	401	2	\$ 9,732.00	\$ 233,568.00	\$ -	\$ 4,540.00	\$ 31,995.62	\$ -	\$ -	\$ -	\$ 270,103.62
DIRECTOR	DESARROLLO SOCIAL	401	1	\$ 19,882.00	\$ 238,584.00	\$ -	\$ 4,640.00	\$ 32,682.74	\$ -	\$ -	\$ -	\$ 275,906.74
AUXILIAR ADMINISTRATIVO	DESARROLLO SOCIAL	401	1	\$ 6,618.00	\$ 79,416.00	\$ -	\$ 1,544.00	\$ 10,878.90	\$ -	\$ -	\$ -	\$ 91,838.90
AUXILIAR ADMINISTRATIVO	DESARROLLO RURAL	401	1	\$ 7,762.00	\$ 93,144.00	\$ -	\$ 1,812.00	\$ 12,759.45	\$ -	\$ -	\$ -	\$ 107,715.45
AUXILIAR ADMINISTRATIVO	REGISTRO CIVIL	401	1	\$ 12,698.00	\$ 152,376.00	\$ -	\$ 2,962.00	\$ 20,873.42	\$ -	\$ -	\$ -	\$ 176,211.42
SECRETARIA	DESARROLLO SOCIAL	401	1	\$ 6,704.00	\$ 80,448.00	\$ -	\$ 1,564.00	\$ 11,020.27	\$ -	\$ -	\$ -	\$ 93,032.27
SECRETARIA	DESARROLLO RURAL	401	1	\$ 6,704.00	\$ 80,448.00	\$ -	\$ 1,564.00	\$ 11,020.27	\$ -	\$ -	\$ -	\$ 93,032.27
SECRETARIA	DESARROLLO ECONOMICO	401	1	\$ 6,704.00	\$ 80,448.00	\$ -	\$ 1,564.00	\$ 11,020.27	\$ -	\$ -	\$ -	\$ 93,032.27
AUXILIAR ADMINISTRATIVO	DESARROLLO RURAL	401	1	\$ 11,924.00	\$ 143,088.00	\$ -	\$ 2,782.00	\$ 19,601.10	\$ -	\$ -	\$ -	\$ 165,471.10
AUXILIAR ADMINISTRATIVO	REGISTRO CIVIL	401	1	\$ 8,610.00	\$ 103,320.00	\$ -	\$ 2,010.00	\$ 14,153.42	\$ -	\$ -	\$ -	\$ 119,483.42
AUXILIAR DE PLANEACION Y PROYECTOS	DESARROLLO ECONOMICO	401	1	\$ 15,266.00	\$ 183,192.00	\$ -	\$ 3,562.00	\$ 25,094.79	\$ -	\$ -	\$ -	\$ 211,848.79
AUXILIAR DE OFICINA	DESARROLLO SOCIAL	401	1	\$ 6,618.00	\$ 79,416.00	\$ -	\$ 1,544.00	\$ 10,878.90	\$ -	\$ -	\$ -	\$ 91,838.90
DIRECTORA DE PROMOCION MUNICIPAL	CASA DE LA CULTURA	401	1	\$ 18,072.00	\$ 216,864.00	\$ -	\$ 4,216.00	\$ 29,707.40	\$ -	\$ -	\$ -	\$ 250,787.40
AUXILIAR DE INTENDENCIA	CASA DE LA CULTURA	401	1	\$ 4,062.00	\$ 48,744.00	\$ -	\$ 948.00	\$ 6,677.26	\$ -	\$ -	\$ -	\$ 56,369.26
INSTRUCTOR DE AJEDREZ	CASA DE LA CULTURA	401	1	\$ 1,869.00	\$ 22,428.00	\$ -	\$ 436.00	\$ 3,072.33	\$ -	\$ -	\$ -	\$ 25,936.33
ENCARGADA DE BIBLIOTECA	CASA DE LA CULTURA	401	2	\$ 5,010.00	\$ 120,240.00	\$ -	\$ 2,340.00	\$ 16,471.23	\$ -	\$ -	\$ -	\$ 139,051.23
MAESTRO DE DANZA	CASA DE LA CULTURA	401	1	\$ 2,640.00	\$ 31,680.00	\$ -	\$ 616.00	\$ 4,339.73	\$ -	\$ -	\$ -	\$ 36,635.73
MAESTRO DE PINTURA	CASA DE LA CULTURA	401	1	\$ 2,780.00	\$ 33,360.00	\$ -	\$ 648.00	\$ 4,569.86	\$ -	\$ -	\$ -	\$ 38,577.86
MAESTRO DE MUSICA	CASA DE LA CULTURA	401	1	\$ 2,958.00	\$ 35,496.00	\$ -	\$ 690.00	\$ 4,862.47	\$ -	\$ -	\$ -	\$ 41,048.47
MAESTRO DE MUSICA	CASA DE LA CULTURA	401	1	\$ 2,700.00	\$ 32,400.00	\$ -	\$ 630.00	\$ 4,438.36	\$ -	\$ -	\$ -	\$ 37,468.36
MAESTRO DE INGLES	CASA DE LA CULTURA	401	1	\$ 2,680.00	\$ 32,160.00	\$ -	\$ 626.00	\$ 4,405.48	\$ -	\$ -	\$ -	\$ 37,191.48
MAESTRO DE IDIOMAS	CASA DE LA CULTURA	401	1	\$ 4,674.00	\$ 56,088.00	\$ -	\$ 1,090.00	\$ 7,683.29	\$ -	\$ -	\$ -	\$ 64,861.29
MAESTRO DE BAILES DE SALON	CASA DE LA CULTURA	401	1	\$ 3,956.00	\$ 47,472.00	\$ -	\$ 924.00	\$ 6,503.01	\$ -	\$ -	\$ -	\$ 54,899.01
MAESTRO DE MUSICA	CASA DE LA CULTURA	401	1	\$ 5,400.00	\$ 64,800.00	\$ -	\$ 1,260.00	\$ 8,876.71	\$ -	\$ -	\$ -	\$ 74,936.71
INSTRUCTOR DE BANDA MUNICIPAL	CASA DE LA CULTURA	401	1	\$ 5,544.00	\$ 66,528.00	\$ -	\$ 1,294.00	\$ 9,113.42	\$ -	\$ -	\$ -	\$ 76,935.42
MAESTRO DE SOLFEO	CASA DE LA CULTURA	401	1	\$ 3,660.00	\$ 43,920.00	\$ -	\$ 854.00	\$ 6,016.44	\$ -	\$ -	\$ -	\$ 50,790.44
SECRETARIA	CASA DE LA CULTURA	401	1	\$ 2,394.00	\$ 28,728.00	\$ -	\$ 558.00	\$ 3,935.34	\$ -	\$ -	\$ -	\$ 33,221.34
GUARDIA DE SEGURIDAD	CASA DE LA CULTURA	401	1	\$ 9,270.00	\$ 111,240.00	\$ -	\$ 2,164.00	\$ 15,238.36	\$ -	\$ -	\$ -	\$ 128,642.36
DELEGADO	DELEGACIONES	401	4	\$ 5,744.00	\$ 275,712.00	\$ -	\$ 5,360.00	\$ 37,768.77	\$ -	\$ -	\$ -	\$ 318,840.77
AUXILIAR DE INTENDENCIA	DELEGACIONES	401	9	\$ 3,690.00	\$ 398,520.00	\$ -	\$ 7,758.00	\$ 54,591.78	\$ -	\$ -	\$ -	\$ 460,869.78
JARDINERO	DELEGACIONES	401	3	\$ 2,910.00	\$ 104,760.00	\$ -	\$ 2,040.00	\$ 14,350.68	\$ -	\$ -	\$ -	\$ 121,150.68
OFICIAL AUXILIAR DEL REGISTRO CIVIL	DELEGACIONES	401	1	\$ 4,276.00	\$ 51,312.00	\$ -	\$ 998.00	\$ 7,029.04	\$ -	\$ -	\$ -	\$ 59,339.04
SECRETARIA	DELEGACIONES	401	1	\$ 4,276.00	\$ 51,312.00	\$ -	\$ 998.00	\$ 7,029.04	\$ -	\$ -	\$ -	\$ 59,339.04
ADMINISTRADOR	DELEGACIONES	401	1	\$ 5,276.00	\$ 63,312.00	\$ -	\$ 1,232.00	\$ 8,672.88	\$ -	\$ -	\$ -	\$ 73,216.88
AUXILIAR	DELEGACIONES	401	1	\$ 1,652.00	\$ 19,824.00	\$ -	\$ 386.00	\$ 2,715.62	\$ -	\$ -	\$ -	\$ 22,925.62
AUXILIAR DE INTENDENCIA	DELEGACIONES	401	1	\$ 1,652.00	\$ 19,824.00	\$ -	\$ 386.00	\$ 2,715.62	\$ -	\$ -	\$ -	\$ 22,925.62
ENCARGADA UNIDAD DEPORTIVA	DELEGACIONES	401	1	\$ 3,716.00	\$ 44,592.00	\$ -	\$ 868.00	\$ 6,108.49	\$ -	\$ -	\$ -	\$ 51,568.49
JARDINERO	DELEGACIONES	401	1	\$ 2,776.00	\$ 33,312.00	\$ -	\$ 648.00	\$ 4,563.29	\$ -	\$ -	\$ -	\$ 38,523.29
JARDINERO	DELEGACIONES	401	1	\$ 4,062.00	\$ 48,744.00	\$ -	\$ 948.00	\$ 6,677.26	\$ -	\$ -	\$ -	\$ 56,369.26
AUXILIAR DE CORREO	DELEGACIONES	401	1	\$ 2,300.00	\$ 27,600.00	\$ -	\$ 536.00	\$ 3,780.82	\$ -	\$ -	\$ -	\$ 31,916.82
AGENTE MUNICIPAL	DELEGACIONES	401	1	\$ 1,743.00	\$ 20,916.00	\$ -	\$ 406.00	\$ 2,865.21	\$ -	\$ -	\$ -	\$ 24,187.21

PLANTILLA DE PERSONAL DE CARÁCTER PERMANENTE. 2017

Municipio: Teocaltiche, Jalisco

Nombre de la Plaza	Adscripción de la Plaza	FF	No. Plazas	111-113 Diets y Sueldo Base		131 Primas por años de Servicios Efectivos Prestados	132 Prima Vacacional y Dominical	132 Gratificación de Fin de Año (Aguinaldo)	133 Horas Extraordinarias	134 Compensaciones	Otras Prestaciones	Suma Total de Remuneraciones
				Mensual	Anual							
				AGENTE MUNICIPAL	DELEGACIONES							
AGENTE MUNICIPAL	DELEGACIONES	401	36	\$ 872.00	\$ 376,704.00	\$ -	\$ 7,344.00	\$ 51,603.29	\$ -	\$ -	\$ -	\$ 435,651.29
AUXILIAR DE INTENDENCIA	DELEGACIONES	401	2	\$ 1,914.00	\$ 45,936.00	\$ -	\$ 892.00	\$ 6,292.60	\$ -	\$ -	\$ -	\$ 53,120.60
JARDINERO	DELEGACIONES	401	2	\$ 1,914.00	\$ 45,936.00	\$ -	\$ 892.00	\$ 6,292.60	\$ -	\$ -	\$ -	\$ 53,120.60
JARDINERO	DELEGACIONES	401	1	\$ 797.00	\$ 9,564.00	\$ -	\$ 186.00	\$ 1,310.14	\$ -	\$ -	\$ -	\$ 11,060.14
ENCARGADO DE LA HACIENDA MUNICIPAL	HACIENDA MUNICIPAL	401	1	\$ 35,280.00	\$ 423,360.00	\$ -	\$ 8,232.00	\$ 57,994.52	\$ -	\$ -	\$ -	\$ 489,586.52
JEFE DE INFORMATICA	HACIENDA MUNICIPAL	401	1	\$ 17,590.00	\$ 211,080.00	\$ -	\$ 4,104.00	\$ 28,915.07	\$ 17,590.00	\$ -	\$ -	\$ 261,689.07
JEFE DE INGRESOS	HACIENDA MUNICIPAL	401	1	\$ 13,512.00	\$ 162,144.00	\$ -	\$ 3,152.00	\$ 22,211.51	\$ -	\$ -	\$ -	\$ 187,507.51
AUXILIAR ADMINISTRATIVO	HACIENDA MUNICIPAL	401	3	\$ 10,450.00	\$ 376,200.00	\$ -	\$ 7,314.00	\$ 51,534.25	\$ 20,900.00	\$ -	\$ -	\$ 455,948.25
AUXILIAR ADMINISTRATIVO	HACIENDA MUNICIPAL	401	1	\$ 8,988.00	\$ 107,856.00	\$ -	\$ 2,098.00	\$ 14,774.79	\$ -	\$ -	\$ -	\$ 124,728.79
RECAUDADOR DE PISO	HACIENDA MUNICIPAL	401	2	\$ 6,704.00	\$ 160,896.00	\$ -	\$ 3,128.00	\$ 22,040.55	\$ 6,704.00	\$ -	\$ -	\$ 192,768.55
ENCARGADO DEL RAMO 33	HACIENDA MUNICIPAL	401	1	\$ 14,542.00	\$ 174,504.00	\$ -	\$ 3,394.00	\$ 23,904.66	\$ 14,542.00	\$ -	\$ -	\$ 216,344.66
SECRETARIO	HACIENDA MUNICIPAL	401	1	\$ 6,268.00	\$ 75,216.00	\$ -	\$ 1,462.00	\$ 10,303.56	\$ -	\$ -	\$ -	\$ 86,981.56
JEFE DE EGRESOS	HACIENDA MUNICIPAL	401	1	\$ 14,542.00	\$ 174,504.00	\$ -	\$ 3,394.00	\$ 23,904.66	\$ 14,542.00	\$ -	\$ -	\$ 216,344.66
SUB JEFE DE EGRESOS	HACIENDA MUNICIPAL	401	1	\$ 11,312.00	\$ 135,744.00	\$ -	\$ 2,640.00	\$ 18,595.07	\$ 11,312.00	\$ -	\$ -	\$ 168,291.07
NOTIFICADOR	HACIENDA MUNICIPAL	401	1	\$ 6,704.00	\$ 80,448.00	\$ -	\$ 1,564.00	\$ 11,020.27	\$ 6,704.00	\$ -	\$ -	\$ 99,736.27
SUPERVISORA	HACIENDA MUNICIPAL	401	1	\$ 4,862.00	\$ 58,344.00	\$ -	\$ 1,134.00	\$ 7,992.33	\$ 4,862.00	\$ -	\$ -	\$ 72,332.33
SECRETARIA	HACIENDA MUNICIPAL	401	1	\$ 6,704.00	\$ 80,448.00	\$ -	\$ 1,564.00	\$ 11,020.27	\$ 6,704.00	\$ -	\$ -	\$ 99,736.27
JEFE DE PREDIAL Y CATASTRO	CATASTRO MUNICIPAL	401	1	\$ 14,542.00	\$ 174,504.00	\$ -	\$ 3,394.00	\$ 23,904.66	\$ -	\$ -	\$ -	\$ 201,802.66
SECRETARIA	CATASTRO MUNICIPAL	401	1	\$ 12,466.00	\$ 149,592.00	\$ -	\$ 3,370.00	\$ 20,492.05	\$ -	\$ -	\$ -	\$ 173,454.05
SECRETARIA	CATASTRO MUNICIPAL	401	1	\$ 13,512.00	\$ 162,144.00	\$ -	\$ 3,152.00	\$ 22,211.51	\$ -	\$ -	\$ -	\$ 187,507.51
DIRECTOR DE SERVICIOS E INFRAESTRUCTURA	OBRAS PUBLICAS	503	1	\$ 33,792.00	\$ 405,504.00	\$ -	\$ 7,884.00	\$ 55,548.49	\$ -	\$ -	\$ -	\$ 468,936.49
ENCARGADO DE GESTION Y DESARROLLO URBANO	OBRAS PUBLICAS	503	1	\$ 18,072.00	\$ 216,864.00	\$ -	\$ 4,216.00	\$ 29,707.40	\$ -	\$ -	\$ -	\$ 250,787.40
SUB DIRECTOR	OBRAS PUBLICAS	503	1	\$ 19,414.00	\$ 232,968.00	\$ -	\$ 4,530.00	\$ 31,913.42	\$ -	\$ -	\$ -	\$ 269,411.42
SUB DIRECTOR DE DESARROLLO	OBRAS PUBLICAS	503	1	\$ 17,430.00	\$ 209,160.00	\$ -	\$ 4,068.00	\$ 28,652.05	\$ -	\$ -	\$ -	\$ 241,880.05
ENCARGADO	AGUA POTABLE	401	1	\$ 14,542.00	\$ 174,504.00	\$ -	\$ 3,394.00	\$ 23,904.66	\$ -	\$ -	\$ -	\$ 201,802.66
SECRETARIO	OBRAS PUBLICAS	503	1	\$ 9,248.00	\$ 110,976.00	\$ -	\$ 2,158.00	\$ 15,202.19	\$ -	\$ -	\$ -	\$ 128,336.19
SUB DIRECTOR	OBRAS PUBLICAS	503	1	\$ 22,576.00	\$ 270,912.00	\$ -	\$ 5,268.00	\$ 37,111.23	\$ -	\$ -	\$ -	\$ 313,291.23
AUXILIAR DE PROYECTOS	OBRAS PUBLICAS	503	1	\$ 6,912.00	\$ 82,944.00	\$ -	\$ 1,612.00	\$ 11,362.19	\$ -	\$ -	\$ -	\$ 95,918.19
INSPECTOR DE OBRAS	OBRAS PUBLICAS	503	1	\$ 7,586.00	\$ 91,032.00	\$ -	\$ 1,770.00	\$ 12,470.14	\$ -	\$ -	\$ -	\$ 105,272.14
ADMINISTRADOR DE PROYECTOS	OBRAS PUBLICAS	503	2	\$ 14,542.00	\$ 349,008.00	\$ -	\$ 6,788.00	\$ 47,809.32	\$ -	\$ -	\$ -	\$ 403,605.32
ALBAÑIL	OBRAS PUBLICAS	503	9	\$ 10,706.00	\$ 1,156,248.00	\$ -	\$ 22,482.00	\$ 158,390.14	\$ -	\$ -	\$ -	\$ 1,337,120.14
ALBAÑIL	OBRAS PUBLICAS	503	1	\$ 10,678.00	\$ 128,136.00	\$ -	\$ 2,492.00	\$ 17,552.88	\$ -	\$ -	\$ -	\$ 148,180.88
ALBAÑIL	OBRAS PUBLICAS	503	1	\$ 10,202.00	\$ 122,424.00	\$ -	\$ 2,380.00	\$ 16,770.41	\$ -	\$ -	\$ -	\$ 141,574.41
ALBAÑIL	OBRAS PUBLICAS	503	1	\$ 9,513.00	\$ 114,156.00	\$ -	\$ 2,220.00	\$ 15,637.81	\$ -	\$ -	\$ -	\$ 132,013.81
ALBAÑIL	OBRAS PUBLICAS	503	2	\$ 7,844.00	\$ 188,256.00	\$ -	\$ 3,660.00	\$ 25,788.49	\$ -	\$ -	\$ -	\$ 217,704.49
ALBAÑIL	OBRAS PUBLICAS	503	5	\$ 7,542.00	\$ 452,520.00	\$ -	\$ 8,800.00	\$ 61,989.04	\$ -	\$ -	\$ -	\$ 523,309.04
OPERADOR DE MAQUINARIA PESADA	OBRAS PUBLICAS	503	2	\$ 8,361.00	\$ 200,664.00	\$ -	\$ 3,900.00	\$ 27,488.22	\$ -	\$ -	\$ -	\$ 232,052.22
CHOFER	OBRAS PUBLICAS	503	1	\$ 7,389.00	\$ 88,668.00	\$ -	\$ 1,724.00	\$ 12,146.30	\$ -	\$ -	\$ -	\$ 102,538.30
AUXILIAR DE ALBAÑIL	OBRAS PUBLICAS	503	1	\$ 8,856.00	\$ 106,272.00	\$ -	\$ 2,066.00	\$ 14,557.81	\$ -	\$ -	\$ -	\$ 122,895.81
AUXILIAR DE ALBAÑIL	OBRAS PUBLICAS	503	2	\$ 8,438.00	\$ 202,512.00	\$ -	\$ 3,936.00	\$ 27,741.37	\$ -	\$ -	\$ -	\$ 234,189.37
PEON	OBRAS PUBLICAS	503	25	\$ 7,389.00	\$ 2,216,700.00	\$ -	\$ 43,100.00	\$ 303,657.53	\$ 15,600.00	\$ -	\$ -	\$ 2,579,057.53
PEON	OBRAS PUBLICAS	503	1	\$ 7,771.00	\$ 93,252.00	\$ -	\$ 1,813.00	\$ 12,774.25	\$ -	\$ -	\$ -	\$ 107,839.25
PEON	OBRAS PUBLICAS	503	1	\$ 8,438.00	\$ 101,256.00	\$ -	\$ 1,968.00	\$ 13,870.68	\$ -	\$ -	\$ -	\$ 117,094.68
PEON	OBRAS PUBLICAS	503	2	\$ 5,958.00	\$ 142,992.00	\$ -	\$ 2,780.00	\$ 19,587.95	\$ -	\$ -	\$ -	\$ 165,359.95

PLANTILLA DE PERSONAL DE CARÁCTER PERMANENTE. 2017

Municipio: Teocaltiche, Jalisco

Nombre de la Plaza	Adscripción de la Plaza	FF	No. Plazas	111-113 Diets y Sueldo Base		131 Primas por años de Servicios Efectivos Prestados	132 Prima Vacacional y Dominical	132 Gratificación de Fin de Año (Aguinaldo)	133 Horas Extraordinarias	134 Compensaciones	Otras Prestaciones	Suma Total de Remuneraciones
				Mensual	Anual							
PEON	OBRAS PUBLICAS	503	11	\$ 5,733.00	\$ 756,756.00	\$ -	\$ 14,718.00	\$ 103,665.21	\$ -	\$ -	\$ -	\$ 875,139.21
COORDINADOR DE SERVICIOS GENERALES	SERVICIOS PUBLICOS	503	1	\$ 15,268.00	\$ 183,216.00	\$ -	\$ 3,562.00	\$ 25,098.08	\$ -	\$ -	\$ -	\$ 211,876.08
INSPECTOR DE GANADERIA	SERVICIOS PUBLICOS	503	1	\$ 10,916.00	\$ 130,992.00	\$ -	\$ 2,548.00	\$ 17,944.11	\$ -	\$ -	\$ -	\$ 151,484.11
PINTOR	SERVICIOS PUBLICOS	503	2	\$ 9,694.00	\$ 232,656.00	\$ -	\$ 4,524.00	\$ 31,870.68	\$ -	\$ -	\$ -	\$ 269,050.68
ROTULISTA	SERVICIOS PUBLICOS	503	1	\$ 8,094.00	\$ 97,128.00	\$ -	\$ 1,888.00	\$ 13,305.21	\$ -	\$ -	\$ -	\$ 112,321.21
AUXILIAR DE SERVICIOS PUBLICOS	SERVICIOS PUBLICOS	503	1	\$ 6,996.00	\$ 83,952.00	\$ -	\$ 1,632.00	\$ 11,500.27	\$ -	\$ -	\$ -	\$ 97,084.27
ENCARGADO DEL PERIFONEO	SERVICIOS PUBLICOS	503	1	\$ 4,968.00	\$ 59,616.00	\$ -	\$ 1,160.00	\$ 8,166.58	\$ -	\$ -	\$ -	\$ 68,942.58
JEFE DE MANTENIMIENTO A VEHICULOS	SERVICIOS PUBLICOS	503	1	\$ 13,864.00	\$ 166,368.00	\$ -	\$ 3,234.00	\$ 22,790.14	\$ -	\$ -	\$ -	\$ 192,392.14
INSPECTOR DE VEHICULOS MUNICIPALES	SERVICIOS PUBLICOS	503	1	\$ 8,010.00	\$ 96,120.00	\$ -	\$ 1,870.00	\$ 13,167.12	\$ -	\$ -	\$ -	\$ 111,157.12
CHOFER	SERVICIOS PUBLICOS	503	2	\$ 8,794.00	\$ 211,056.00	\$ -	\$ 4,104.00	\$ 28,911.78	\$ -	\$ -	\$ -	\$ 244,071.78
OPERADOR DE MAQUINARIA PESADA	SERVICIOS PUBLICOS	503	1	\$ 7,660.00	\$ 91,920.00	\$ -	\$ 1,788.00	\$ 12,591.78	\$ -	\$ -	\$ -	\$ 106,299.78
MECANICO DE VEHICULOS MUNICIPALES	SERVICIOS PUBLICOS	503	1	\$ 8,256.00	\$ 99,072.00	\$ -	\$ 1,926.00	\$ 13,571.51	\$ -	\$ -	\$ -	\$ 114,569.51
CHOFER	SERVICIOS PUBLICOS	503	1	\$ 6,914.00	\$ 82,968.00	\$ -	\$ 1,614.00	\$ 11,365.48	\$ -	\$ -	\$ -	\$ 95,947.48
CHOFER DEL AUTOBUS	SERVICIOS PUBLICOS	503	1	\$ 10,660.00	\$ 127,920.00	\$ -	\$ 2,488.00	\$ 17,523.29	\$ -	\$ -	\$ -	\$ 147,931.29
CHOFER	SERVICIOS PUBLICOS	503	1	\$ 6,896.00	\$ 82,752.00	\$ -	\$ 1,610.00	\$ 11,335.89	\$ -	\$ -	\$ -	\$ 95,697.89
AYUDANTE DE MECANICO	SERVICIOS PUBLICOS	503	1	\$ 6,130.00	\$ 73,560.00	\$ -	\$ 1,430.00	\$ 10,076.71	\$ -	\$ -	\$ -	\$ 85,066.71
MECANICO DE VEHICULOS MUNICIPALES	SERVICIOS PUBLICOS	503	3	\$ 7,982.00	\$ 287,352.00	\$ -	\$ 5,586.00	\$ 39,363.29	\$ -	\$ -	\$ -	\$ 332,301.29
VELADOR	SERVICIOS PUBLICOS	503	1	\$ 5,346.00	\$ 64,152.00	\$ -	\$ 1,248.00	\$ 8,787.95	\$ -	\$ -	\$ -	\$ 74,187.95
AYUDANTE DE MECANICO	SERVICIOS PUBLICOS	503	1	\$ 7,312.00	\$ 87,744.00	\$ -	\$ 1,706.00	\$ 12,019.73	\$ -	\$ -	\$ -	\$ 101,469.73
VELADOR	SERVICIOS PUBLICOS	503	2	\$ 5,958.00	\$ 142,992.00	\$ -	\$ 2,780.00	\$ 19,587.95	\$ -	\$ -	\$ -	\$ 165,359.95
VELADOR	SERVICIOS PUBLICOS	503	3	\$ 4,878.00	\$ 175,608.00	\$ -	\$ 3,414.00	\$ 24,055.89	\$ -	\$ -	\$ -	\$ 203,077.89
ADMINISTRADOR	CEMENTERIOS MUNICIPALES	503	1	\$ 5,552.00	\$ 66,624.00	\$ -	\$ 1,296.00	\$ 9,126.58	\$ -	\$ -	\$ -	\$ 77,046.58
JARDINERO	CEMENTERIOS MUNICIPALES	503	1	\$ 5,158.00	\$ 61,896.00	\$ -	\$ 1,204.00	\$ 8,478.90	\$ -	\$ -	\$ -	\$ 71,578.90
AUXILIAR DE OFICINA	RASTRO MUNICIPAL	401	1	\$ 5,520.00	\$ 66,240.00	\$ -	\$ 1,288.00	\$ 9,073.97	\$ -	\$ -	\$ -	\$ 76,601.97
AUXILIAR ADMINISTRATIVO	RASTRO MUNICIPAL	401	1	\$ 8,438.00	\$ 101,256.00	\$ -	\$ 1,968.00	\$ 13,870.68	\$ 20,878.00	\$ -	\$ -	\$ 137,972.68
AUXILIAR MANTENIMIENTO Y ACARREO	RASTRO MUNICIPAL	401	3	\$ 6,700.00	\$ 241,200.00	\$ -	\$ 4,692.00	\$ 33,041.10	\$ 199,056.00	\$ -	\$ -	\$ 477,989.10
AUXILIAR DE MANTENIMIENTO	RASTRO MUNICIPAL	401	1	\$ 6,700.00	\$ 80,400.00	\$ -	\$ 1,564.00	\$ 11,013.70	\$ 66,352.00	\$ -	\$ -	\$ 159,329.70
AUXILIAR DE MANTENIMIENTO	RASTRO MUNICIPAL	401	2	\$ 5,094.00	\$ 122,256.00	\$ -	\$ 2,376.00	\$ 16,747.40	\$ 25,272.00	\$ -	\$ -	\$ 166,651.40
MEDICO VETERINARIO	RASTRO MUNICIPAL	401	1	\$ 8,438.00	\$ 101,256.00	\$ -	\$ 1,968.00	\$ 13,870.68	\$ 20,904.00	\$ -	\$ -	\$ 137,998.68
AUXILIAR SELLADOR CARNE	RASTRO MUNICIPAL	401	1	\$ 6,238.00	\$ 74,856.00	\$ -	\$ 1,456.00	\$ 10,254.25	\$ 15,444.00	\$ -	\$ -	\$ 102,010.25
JEFE DE MATANCEROS	RASTRO MUNICIPAL	401	2	\$ 9,329.00	\$ 223,896.00	\$ -	\$ 4,352.00	\$ 30,670.68	\$ 31,200.00	\$ -	\$ -	\$ 290,118.68
MATANCERO	RASTRO MUNICIPAL	401	8	\$ 7,506.00	\$ 720,576.00	\$ -	\$ 14,016.00	\$ 98,709.04	\$ 124,800.00	\$ -	\$ -	\$ 958,101.04
ENCARGADO DE PARQUES Y JARDINES	PARQUES Y JARDINES	503	1	\$ 10,020.00	\$ 120,240.00	\$ -	\$ 2,338.00	\$ 16,471.23	\$ -	\$ -	\$ -	\$ 139,049.23
JARDINERO	PARQUES Y JARDINES	503	5	\$ 5,158.00	\$ 309,480.00	\$ -	\$ 6,020.00	\$ 42,394.52	\$ -	\$ -	\$ -	\$ 357,894.52
JARDINERO	PARQUES Y JARDINES	503	1	\$ 5,348.00	\$ 64,176.00	\$ -	\$ 1,248.00	\$ 8,791.23	\$ -	\$ -	\$ -	\$ 74,215.23
JARDINERO	PARQUES Y JARDINES	503	1	\$ 4,072.00	\$ 48,864.00	\$ -	\$ 950.00	\$ 6,693.70	\$ -	\$ -	\$ -	\$ 56,507.70
JARDINERO	PARQUES Y JARDINES	503	1	\$ 4,732.00	\$ 56,784.00	\$ -	\$ 1,104.00	\$ 7,778.63	\$ -	\$ -	\$ -	\$ 65,666.63
JARDINERO	PARQUES Y JARDINES	503	1	\$ 6,914.00	\$ 82,968.00	\$ -	\$ 1,614.00	\$ 11,365.48	\$ -	\$ -	\$ -	\$ 95,947.48
JARDINERO	PARQUES Y JARDINES	503	1	\$ 6,700.00	\$ 80,400.00	\$ -	\$ 1,564.00	\$ 11,013.70	\$ -	\$ -	\$ -	\$ 92,977.70
JARDINERO	PARQUES Y JARDINES	503	1	\$ 6,422.00	\$ 77,064.00	\$ -	\$ 1,498.00	\$ 10,556.71	\$ -	\$ -	\$ -	\$ 89,118.71
AUXILIAR DE INTENDENCIA	PARQUES Y JARDINES	503	1	\$ 4,858.00	\$ 58,296.00	\$ -	\$ 1,134.00	\$ 7,985.75	\$ -	\$ -	\$ -	\$ 67,415.75
AUXILIAR DE SERVICIOS PUBLICOS	PARQUES Y JARDINES	503	1	\$ 6,074.00	\$ 72,888.00	\$ -	\$ 1,418.00	\$ 9,984.66	\$ -	\$ -	\$ -	\$ 84,290.66
JARDINERO	PARQUES Y JARDINES	503	1	\$ 4,878.00	\$ 58,536.00	\$ -	\$ 1,138.00	\$ 8,018.63	\$ -	\$ -	\$ -	\$ 67,692.63
CHOFER	ASEO PUBLICO	503	3	\$ 7,576.00	\$ 272,736.00	\$ -	\$ 5,304.00	\$ 37,361.10	\$ 12,000.00	\$ -	\$ -	\$ 327,401.10
ASEADOR	ASEO PUBLICO	503	6	\$ 6,422.00	\$ 462,384.00	\$ -	\$ 8,988.00	\$ 63,340.27	\$ -	\$ -	\$ -	\$ 534,712.27

PLANTILLA DE PERSONAL DE CARÁCTER PERMANENTE. 2017

Municipio: Teocaltiche, Jalisco

Nombre de la Plaza	Adscripción de la Plaza	FF	No. Plazas	111-113 Diets y Sueldo Base		131 Primas por años de Servicios Efectivos Prestados	132 Prima Vacacional y Dominical	132 Gratificación de Fin de Año (Aguinaldo)	133 Horas Extraordinarias	134 Compensaciones	Otras Prestaciones	Suma Total de Remuneraciones
				Mensual	Anual							
AUXILIAR DE SERVICIOS PUBLICOS	ASEO PUBLICO	503	1	\$ 5,770.00	\$ 69,240.00	\$ -	\$ 1,346.00	\$ 9,484.93	\$ -	\$ -	\$ -	\$ 80,070.93
ASEADOR	ASEO PUBLICO	503	1	\$ 4,970.00	\$ 59,640.00	\$ -	\$ 1,160.00	\$ 8,169.86	\$ -	\$ -	\$ -	\$ 68,969.86
CHOFER	ASEO PUBLICO	503	1	\$ 11,050.00	\$ 132,600.00	\$ -	\$ 2,578.00	\$ 18,164.38	\$ -	\$ -	\$ -	\$ 153,342.38
ENCARGADO DE BASURERO	ASEO PUBLICO	503	1	\$ 5,192.00	\$ 62,304.00	\$ -	\$ 1,212.00	\$ 8,534.79	\$ -	\$ -	\$ -	\$ 72,050.79
VELADOR DEL BASURERO	ASEO PUBLICO	503	1	\$ 4,690.00	\$ 56,280.00	\$ -	\$ 1,094.00	\$ 7,709.59	\$ -	\$ -	\$ -	\$ 65,083.59
ASEADOR	ASEO PUBLICO	503	1	\$ 4,882.00	\$ 58,584.00	\$ -	\$ 1,140.00	\$ 8,025.21	\$ -	\$ -	\$ -	\$ 67,749.21
AUXILIAR DE INTENDENCIA	ASEO PUBLICO	503	1	\$ 5,156.00	\$ 61,872.00	\$ -	\$ 1,204.00	\$ 8,475.62	\$ -	\$ -	\$ -	\$ 71,551.62
BARRENDERO	ASEO PUBLICO	503	1	\$ 4,856.00	\$ 58,272.00	\$ -	\$ 1,134.00	\$ 7,982.47	\$ -	\$ -	\$ -	\$ 67,388.47
BARRENDERO	ASEO PUBLICO	503	4	\$ 4,274.00	\$ 205,152.00	\$ -	\$ 3,992.00	\$ 28,103.01	\$ -	\$ -	\$ -	\$ 237,247.01
AUXILIAR DE INTENDENCIA	ASEO PUBLICO	503	7	\$ 4,626.00	\$ 388,584.00	\$ -	\$ 7,560.00	\$ 53,230.68	\$ -	\$ -	\$ -	\$ 449,374.68
AUXILIAR DE INTENDENCIA C.D.C.	ASEO PUBLICO	503	1	\$ 5,276.00	\$ 63,312.00	\$ -	\$ 1,232.00	\$ 8,672.88	\$ -	\$ -	\$ -	\$ 73,216.88
AUXILIAR DE MANTENIMIENTO	ASEO PUBLICO	503	1	\$ 5,094.00	\$ 61,128.00	\$ -	\$ 1,188.00	\$ 8,373.70	\$ -	\$ -	\$ -	\$ 70,689.70
AUXILIAR DE INTENDENCIA	ASEO PUBLICO	503	1	\$ 4,062.00	\$ 48,744.00	\$ -	\$ 948.00	\$ 6,677.26	\$ -	\$ -	\$ -	\$ 56,369.26
AUXILIAR DE INTENDENCIA	ASEO PUBLICO	503	1	\$ 5,064.00	\$ 60,768.00	\$ -	\$ 1,182.00	\$ 8,324.38	\$ -	\$ -	\$ -	\$ 70,274.38
AUXILIAR DE INTENDENCIA	ASEO PUBLICO	503	1	\$ 808.00	\$ 9,696.00	\$ -	\$ 188.00	\$ 1,328.22	\$ -	\$ -	\$ -	\$ 11,212.22
AUXILIAR DE INTENDENCIA	ASEO PUBLICO	503	1	\$ 4,224.00	\$ 50,688.00	\$ -	\$ 986.00	\$ 6,943.56	\$ -	\$ -	\$ -	\$ 58,617.56
BARRENDERO	ASEO PUBLICO	503	1	\$ 4,894.00	\$ 58,728.00	\$ -	\$ 1,142.00	\$ 8,044.93	\$ -	\$ -	\$ -	\$ 67,914.93
AUXILIAR DE INTENDENCIA	ASEO PUBLICO	503	1	\$ 4,882.00	\$ 58,584.00	\$ -	\$ 1,140.00	\$ 8,025.21	\$ -	\$ -	\$ -	\$ 67,749.21
JEFE	ALUMBRADO PUBLICO	503	1	\$ 8,730.00	\$ 104,760.00	\$ -	\$ 2,038.00	\$ 14,350.68	\$ -	\$ -	\$ -	\$ 121,148.68
ELECTRICISTA	ALUMBRADO PUBLICO	503	4	\$ 8,132.00	\$ 390,336.00	\$ -	\$ 7,592.00	\$ 53,470.68	\$ -	\$ -	\$ -	\$ 451,398.68
AUXILIAR TÉCNICO	ALUMBRADO PUBLICO	503	1	\$ 6,126.00	\$ 73,512.00	\$ -	\$ 1,430.00	\$ 10,070.14	\$ -	\$ -	\$ -	\$ 85,012.14
CHOFER	ALUMBRADO PUBLICO	503	1	\$ 6,894.00	\$ 82,728.00	\$ -	\$ 1,608.00	\$ 11,332.60	\$ -	\$ -	\$ -	\$ 95,668.60
AUXILIAR TÉCNICO	ALUMBRADO PUBLICO	503	1	\$ 8,512.00	\$ 102,144.00	\$ -	\$ 1,986.00	\$ 13,992.33	\$ -	\$ -	\$ -	\$ 118,122.33
AUXILIAR TÉCNICO	ALUMBRADO PUBLICO	503	1	\$ 5,716.00	\$ 68,592.00	\$ -	\$ 1,334.00	\$ 9,396.16	\$ -	\$ -	\$ -	\$ 79,322.16
ELECTRICO FONTANERO	ALUMBRADO PUBLICO	503	1	\$ 11,608.00	\$ 139,296.00	\$ -	\$ 2,708.00	\$ 19,081.64	\$ -	\$ -	\$ -	\$ 161,085.64
AUXILIAR TÉCNICO	ALUMBRADO PUBLICO	503	1	\$ 5,348.00	\$ 64,176.00	\$ -	\$ 1,248.00	\$ 8,791.23	\$ -	\$ -	\$ -	\$ 74,215.23
DIRECTOR	DEPORTE	503	1	\$ 9,734.00	\$ 116,808.00	\$ -	\$ 2,272.00	\$ 16,001.10	\$ -	\$ -	\$ -	\$ 135,081.10
COORDINADOR DE ACTIVIDADES DEPORTIVAS	DEPORTE	503	1	\$ 4,842.00	\$ 58,104.00	\$ -	\$ 1,130.00	\$ 7,959.45	\$ -	\$ -	\$ -	\$ 67,193.45
ENTRENADOR DE FUTBOL	DEPORTE	503	1	\$ 4,842.00	\$ 58,104.00	\$ -	\$ 1,130.00	\$ 7,959.45	\$ -	\$ -	\$ -	\$ 67,193.45
ENTRENADOR DE BEISBOL	DEPORTE	503	1	\$ 2,366.00	\$ 28,392.00	\$ -	\$ 552.00	\$ 3,889.32	\$ -	\$ -	\$ -	\$ 32,833.32
ENTRENADOR DE BASQUETBOL	DEPORTE	503	1	\$ 4,842.00	\$ 58,104.00	\$ -	\$ 1,130.00	\$ 7,959.45	\$ -	\$ -	\$ -	\$ 67,193.45
ENCARGADO UNIDAD DEPORTIVA	DEPORTE	503	1	\$ 6,972.00	\$ 83,664.00	\$ -	\$ 1,626.00	\$ 11,460.82	\$ -	\$ -	\$ -	\$ 96,750.82
ENCARGADA DE CANCHA MUNICIPAL	DEPORTE	503	1	\$ 3,958.00	\$ 47,496.00	\$ -	\$ 924.00	\$ 6,506.30	\$ -	\$ -	\$ -	\$ 54,926.30
RECAUDADORA DE BAÑOS	DEPORTE	503	1	\$ 4,274.00	\$ 51,288.00	\$ -	\$ 998.00	\$ 7,025.75	\$ -	\$ -	\$ -	\$ 59,311.75
RECAUDADORA DE BAÑOS	DEPORTE	503	1	\$ 3,958.00	\$ 47,496.00	\$ -	\$ 924.00	\$ 6,506.30	\$ -	\$ -	\$ -	\$ 54,926.30
AUXILIAR ADMINISTRATIVO	AGUA POTABLE	401	1	\$ 8,988.00	\$ 107,856.00	\$ -	\$ 2,098.00	\$ 14,774.79	\$ -	\$ -	\$ -	\$ 124,728.79
ENCARGADO DE PIPAS	AGUA POTABLE	401	2	\$ 8,104.00	\$ 194,496.00	\$ -	\$ 3,780.00	\$ 26,643.29	\$ -	\$ -	\$ -	\$ 224,919.29
OPERADOR DE BOMBA	AGUA POTABLE	401	1	\$ 7,162.00	\$ 85,944.00	\$ -	\$ 1,672.00	\$ 11,773.15	\$ -	\$ -	\$ -	\$ 99,389.15
OPERADOR DE PLANTA DE AGUA	AGUA POTABLE	401	3	\$ 7,520.00	\$ 270,720.00	\$ -	\$ 5,262.00	\$ 37,084.93	\$ -	\$ -	\$ -	\$ 313,066.93
ENCARGADO DE BOMBA	AGUA POTABLE	401	6	\$ 7,520.00	\$ 541,440.00	\$ -	\$ 10,524.00	\$ 74,169.86	\$ -	\$ -	\$ -	\$ 626,133.86
ENCARGADO DE BOMBA	AGUA POTABLE	401	1	\$ 5,342.00	\$ 64,104.00	\$ -	\$ 1,246.00	\$ 8,781.37	\$ -	\$ -	\$ -	\$ 74,131.37
ENCARGADO DE BOMBA	AGUA POTABLE	401	1	\$ 926.00	\$ 11,112.00	\$ -	\$ 216.00	\$ 1,522.19	\$ -	\$ -	\$ -	\$ 12,850.19
VELADOR	AGUA POTABLE	401	1	\$ 8,386.00	\$ 100,632.00	\$ -	\$ 1,956.00	\$ 13,785.21	\$ -	\$ -	\$ -	\$ 116,373.21
ENCARGADO DE LA PRESA DE CALERA	AGUA POTABLE	401	1	\$ 4,162.00	\$ 49,944.00	\$ -	\$ 972.00	\$ 6,841.64	\$ -	\$ -	\$ -	\$ 57,757.64
OPERADOR DE PLANTA DE TRATAMIENTO	AGUA POTABLE	402	6	\$ 6,092.00	\$ 438,624.00	\$ -	\$ 8,532.00	\$ 60,085.48	\$ -	\$ -	\$ -	\$ 507,241.48

PLANTILLA DE PERSONAL DE CARÁCTER PERMANENTE. 2017

Municipio: Teocaltiche, Jalisco

Nombre de la Plaza	Adscripción de la Plaza	FF	No. Plazas	111-113 Diets y Sueldo Base		131 Primas por años de Servicios Efectivos Prestados	132 Prima Vacacional y Dominical	132 Gratificación de Fin de Año (Aguinaldo)	133 Horas Extraordinarias	134 Compensaciones	Otras Prestaciones	Suma Total de Remuneraciones
				Mensual	Anual							
AYUDANTE DE OPERADOR	AGUA POTABLE	402	5	\$ 6,092.00	\$ 365,520.00	\$ -	\$ 7,110.00	\$ 50,071.23	\$ -	\$ -	\$ -	\$ 422,701.23
AYUDANTE DE OPERADOR	AGUA POTABLE	402	2	\$ 3,524.00	\$ 84,576.00	\$ -	\$ 1,644.00	\$ 11,585.75	\$ -	\$ -	\$ -	\$ 97,805.75
AYUDANTE DE OPERADOR	AGUA POTABLE	402	1	\$ 2,718.00	\$ 32,616.00	\$ -	\$ 634.00	\$ 4,467.95	\$ -	\$ -	\$ -	\$ 37,717.95
ADMINISTRADOR	AGUA POTABLE	401	1	\$ 2,227.00	\$ 26,724.00	\$ -	\$ 520.00	\$ 3,660.82	\$ -	\$ -	\$ -	\$ 30,904.82
ENCARGADO DE BOMBA	AGUA POTABLE	401	6	\$ 1,215.00	\$ 87,480.00	\$ -	\$ 1,704.00	\$ 11,983.56	\$ -	\$ -	\$ -	\$ 101,167.56
ADMINISTRADOR	AGUA POTABLE	401	2	\$ 1,215.00	\$ 29,160.00	\$ -	\$ 568.00	\$ 3,994.52	\$ -	\$ -	\$ -	\$ 33,722.52
ENCARGADO DE BOMBA	AGUA POTABLE	401	2	\$ 2,336.00	\$ 56,064.00	\$ -	\$ 1,090.00	\$ 7,680.00	\$ -	\$ -	\$ -	\$ 64,834.00
ENCARGADO DE BOMBA	AGUA POTABLE	401	1	\$ 2,227.00	\$ 26,724.00	\$ -	\$ 520.00	\$ 3,660.82	\$ -	\$ -	\$ -	\$ 30,904.82
ADMINISTRADOR	AGUA POTABLE	401	1	\$ 1,722.00	\$ 20,664.00	\$ -	\$ 402.00	\$ 2,830.68	\$ -	\$ -	\$ -	\$ 23,896.68
OPERADOR DE POZO	AGUA POTABLE	401	1	\$ 1,874.00	\$ 22,488.00	\$ -	\$ 438.00	\$ 3,080.55	\$ -	\$ -	\$ -	\$ 26,006.55
ENCARGADO DE BOMBA	AGUA POTABLE	401	1	\$ 843.00	\$ 10,116.00	\$ -	\$ 196.00	\$ 1,385.75	\$ -	\$ -	\$ -	\$ 11,697.75
ENCARGADO DE BOMBA	AGUA POTABLE	401	1	\$ 1,898.00	\$ 22,776.00	\$ -	\$ 442.00	\$ 3,120.00	\$ -	\$ -	\$ -	\$ 26,338.00
ENCARGADO DE BOMBA	AGUA POTABLE	401	1	\$ 1,595.00	\$ 19,140.00	\$ -	\$ 372.00	\$ 2,621.92	\$ -	\$ -	\$ -	\$ 22,133.92
OPERADOR DE POZO	AGUA POTABLE	401	1	\$ 1,949.00	\$ 23,388.00	\$ -	\$ 454.00	\$ 3,203.84	\$ -	\$ -	\$ -	\$ 27,045.84
JEFE DE CUADRILLA	AGUA POTABLE	401	1	\$ 10,706.00	\$ 128,472.00	\$ -	\$ 2,498.00	\$ 17,598.90	\$ -	\$ -	\$ -	\$ 148,568.90
FONTANERO	AGUA POTABLE	401	6	\$ 10,706.00	\$ 770,832.00	\$ -	\$ 14,988.00	\$ 105,593.42	\$ -	\$ -	\$ -	\$ 891,413.42
AUXILIAR DE FONTANERO	AGUA POTABLE	401	1	\$ 8,811.00	\$ 105,732.00	\$ -	\$ 2,056.00	\$ 14,483.84	\$ -	\$ -	\$ -	\$ 122,271.84
AUXILIAR DE FONTANERO	AGUA POTABLE	401	6	\$ 7,947.00	\$ 572,184.00	\$ -	\$ 11,124.00	\$ 78,381.37	\$ -	\$ -	\$ -	\$ 661,689.37
DIRECTOR	SEGURIDAD PUBLICA	502	1	\$ 33,661.00	\$ 403,932.00	\$ -	\$ 7,854.00	\$ 55,333.15	\$ 16,830.00	\$ -	\$ 6,000.00	\$ 489,949.15
PRIMER COMANDANTE	SEGURIDAD PUBLICA	502	1	\$ 15,888.00	\$ 190,656.00	\$ -	\$ 3,708.00	\$ 26,117.26	\$ 7,944.00	\$ -	\$ 6,000.00	\$ 234,425.26
SEGUNDO COMANDANTE	SEGURIDAD PUBLICA	502	1	\$ 15,925.00	\$ 191,100.00	\$ -	\$ 3,716.00	\$ 26,178.08	\$ 7,962.00	\$ -	\$ 6,000.00	\$ 234,956.08
POLICIA ESCOLTA	SEGURIDAD PUBLICA	502	1	\$ 11,765.00	\$ 141,180.00	\$ -	\$ 2,746.00	\$ 19,339.73	\$ 5,882.00	\$ -	\$ 6,000.00	\$ 175,147.73
ADMINISTRATIVO	SEGURIDAD PUBLICA	502	1	\$ 12,337.00	\$ 148,044.00	\$ -	\$ 2,878.00	\$ 20,280.00	\$ 6,168.00	\$ -	\$ 6,000.00	\$ 183,370.00
COMANDANTE DE GRUPO	SEGURIDAD PUBLICA	502	2	\$ 15,167.00	\$ 364,008.00	\$ -	\$ 7,076.00	\$ 49,864.11	\$ 15,166.00	\$ -	\$ 12,000.00	\$ 448,114.11
POLICIA MUNICIPAL	SEGURIDAD PUBLICA	502	4	\$ 15,925.00	\$ 764,400.00	\$ -	\$ 14,864.00	\$ 104,712.33	\$ 31,848.00	\$ -	\$ 24,000.00	\$ 939,824.33
SUB DIRECTOR	SEGURIDAD PUBLICA	502	1	\$ 17,593.00	\$ 211,116.00	\$ -	\$ 4,106.00	\$ 28,920.00	\$ 8,796.00	\$ -	\$ 6,000.00	\$ 258,938.00
POLICIA CHOFER	SEGURIDAD PUBLICA	502	18	\$ 11,765.00	\$ 2,541,240.00	\$ -	\$ 49,428.00	\$ 348,115.07	\$ 105,876.00	\$ -	\$ 108,000.00	\$ 3,152,659.07
POLICIA MUNICIPAL	SEGURIDAD PUBLICA	502	4	\$ 11,765.00	\$ 564,720.00	\$ -	\$ 10,984.00	\$ 77,358.90	\$ 23,528.00	\$ -	\$ 24,000.00	\$ 700,590.90
POLICIA MUNICIPAL	SEGURIDAD PUBLICA	502	14	\$ 9,945.00	\$ 1,670,760.00	\$ -	\$ 32,480.00	\$ 228,871.23	\$ 69,608.00	\$ -	\$ 84,000.00	\$ 2,085,719.23
POLICIA MUNICIPAL	SEGURIDAD PUBLICA	502	5	\$ 10,643.00	\$ 638,580.00	\$ -	\$ 12,420.00	\$ 87,476.71	\$ 26,610.00	\$ -	\$ 30,000.00	\$ 795,086.71
POLICIA ESCOLTA	SEGURIDAD PUBLICA	502	1	\$ 12,792.00	\$ 153,504.00	\$ -	\$ 2,984.00	\$ 21,027.95	\$ 6,396.00	\$ -	\$ 6,000.00	\$ 189,911.95
POLICIA CHOFER	SEGURIDAD PUBLICA	502	1	\$ 11,210.00	\$ 134,520.00	\$ -	\$ 2,616.00	\$ 18,427.40	\$ 5,605.00	\$ -	\$ 6,000.00	\$ 167,168.40
POLICIA ESCOLTA	SEGURIDAD PUBLICA	502	1	\$ 12,211.00	\$ 146,532.00	\$ -	\$ 2,850.00	\$ 20,072.88	\$ 5,606.00	\$ -	\$ 6,000.00	\$ 181,060.88
ENCARGADO DE LA UNIDAD D.A.R.E.	SEGURIDAD PUBLICA	502	1	\$ 13,719.00	\$ 164,628.00	\$ -	\$ 3,202.00	\$ 22,551.78	\$ 6,860.00	\$ -	\$ 6,000.00	\$ 203,241.78
ENCARGADO	PROTECCION CIVIL	502	1	\$ 13,472.00	\$ 161,664.00	\$ -	\$ 3,144.00	\$ 22,145.75	\$ -	\$ -	\$ -	\$ 186,953.75
ELEMENTO	PROTECCION CIVIL	502	3	\$ 10,643.00	\$ 383,148.00	\$ -	\$ 7,452.00	\$ 52,486.03	\$ -	\$ -	\$ -	\$ 443,086.03
ELEMENTO	PROTECCION CIVIL	502	1	\$ 11,765.00	\$ 141,180.00	\$ -	\$ 2,746.00	\$ 19,339.73	\$ -	\$ -	\$ -	\$ 163,265.73
ELEMENTO	PROTECCION CIVIL	502	1	\$ 14,404.00	\$ 172,848.00	\$ -	\$ 3,360.00	\$ 23,677.81	\$ -	\$ -	\$ -	\$ 199,885.81
ELEMENTO	PROTECCION CIVIL	502	1	\$ 9,945.00	\$ 119,340.00	\$ -	\$ 2,320.00	\$ 16,347.95	\$ -	\$ -	\$ -	\$ 138,007.95
ELEMENTO	PROTECCION CIVIL	502	1	\$ 10,110.00	\$ 121,320.00	\$ -	\$ 2,360.00	\$ 16,619.18	\$ -	\$ -	\$ -	\$ 140,299.18
PARAMEDICO	PROTECCION CIVIL	502	2	\$ 7,930.00	\$ 190,320.00	\$ -	\$ 3,700.00	\$ 26,071.23	\$ -	\$ -	\$ -	\$ 220,091.23
PARAMEDICO	PROTECCION CIVIL	502	1	\$ 7,198.00	\$ 86,376.00	\$ -	\$ 1,680.00	\$ 11,832.33	\$ -	\$ -	\$ -	\$ 99,888.33
PARAMEDICO	PROTECCION CIVIL	502	1	\$ 6,838.00	\$ 82,056.00	\$ -	\$ 1,596.00	\$ 11,240.55	\$ -	\$ -	\$ -	\$ 94,892.55
PARAMEDICO	PROTECCION CIVIL	502	1	\$ 5,898.00	\$ 70,776.00	\$ -	\$ 1,376.00	\$ 9,695.34	\$ -	\$ -	\$ -	\$ 81,847.34
ENCARGADO	MOVILIDAD	502	1	\$ 15,873.00	\$ 190,476.00	\$ -	\$ 3,704.00	\$ 26,092.60	\$ 7,936.00	\$ -	\$ 6,000.00	\$ 234,208.60

PLANTILLA DE PERSONAL DE CARÁCTER PERMANENTE. 2017

Municipio: Teocaltiche, Jalisco

Nombre de la Plaza	Adscripción de la Plaza	FF	No. Plazas	111-113 Dietas y Sueldo Base		131 Primas por años de Servicios Efectivos Prestados	132 Prima Vacacional y Dominical	132 Gratificación de Fin de Año (Aguinaldo)	133 Horas Extraordinarias	134 Compensaciones	Otras Prestaciones	Suma Total de Remuneraciones
				Mensual	Anual							
				JEFE ADMINISTRATIVO	MOVILIDAD							
COMANDANTE DE GRUPO	MOVILIDAD	502	2	\$ 12,480.00	\$ 299,520.00	\$ -	\$ 5,824.00	\$ 41,030.14	\$ 12,480.00	\$ -	\$ 12,000.00	\$ 370,854.14
AGENTE DE MOVILIDAD	MOVILIDAD	502	3	\$ 10,643.00	\$ 383,148.00	\$ -	\$ 7,452.00	\$ 52,486.03	\$ 15,966.00	\$ -	\$ 18,000.00	\$ 477,052.03
AGENTE DE MOVILIDAD	MOVILIDAD	502	2	\$ 9,945.00	\$ 238,680.00	\$ -	\$ 4,640.00	\$ 32,695.89	\$ 9,946.00	\$ -	\$ 12,000.00	\$ 297,961.89
AGENTE DE MOVILIDAD	MOVILIDAD	502	1	\$ 14,404.00	\$ 172,848.00	\$ -	\$ 3,360.00	\$ 23,677.81	\$ 7,202.00	\$ -	\$ 6,000.00	\$ 213,087.81
AGENTE DE MOVILIDAD	MOVILIDAD	502	2	\$ 9,078.00	\$ 217,872.00	\$ -	\$ 4,236.00	\$ 29,845.48	\$ 9,078.00	\$ -	\$ 12,000.00	\$ 273,031.48
AGENTE DE MOVILIDAD	MOVILIDAD	502	3	\$ 7,198.00	\$ 259,128.00	\$ -	\$ 5,040.00	\$ 35,496.99	\$ 10,797.00	\$ -	\$ 18,000.00	\$ 328,461.99
					\$ -	\$ -	\$ -	\$ -	\$ -	\$ -	\$ -	\$ -
TOTALES			433	\$ 1,621,552.00	\$ 51,026,076.00	\$ -	\$ 993,155.00	\$ 6,989,873.42	\$ 1,066,064.00	\$ -	\$ 432,000.00	\$ 60,507,168.42

Presupuesto de Egresos por Clasificación Funcional Programática 2017

Municipio: Teocaltiche, Jalisco

		IMPORTE ANUAL
1	GOBIERNO	\$ 59,646,678
1.1.	LEGISLACIÓN	\$ -
1.1.1.	Legislación	\$ -
1.1.2.	Fiscalización	\$ -
1.2.	JUSTICIA	\$ -
1.2.1.	Impartición de Justicia	\$ -
1.2.2.	Procuración de Justicia	\$ -
1.2.3.	Reclusión y Readaptación Social	\$ -
1.2.4.	Derechos Humanos	\$ -
1.3.	COORDINACIÓN DE LA POLÍTICA DE GOBIERNO	\$ 37,155,756
1.3.1.	Presidencia/Gubernatura	\$ 37,155,756
1.3.2.	Política Interior	\$ -
1.3.3.	Preservación y Cuidado del Patrimonio Público	\$ -
1.3.4.	Función Pública	\$ -
1.3.5.	Asuntos Jurídicos	\$ -
1.3.6.	Organización de Procesos Electorales	\$ -
1.3.7.	Población	\$ -
1.3.8.	Territorio	\$ -
1.3.9.	Otros	\$ -
1.4.	RELACIONES EXTERIORES	\$ -
1.4.1.	Relaciones Exteriores	\$ -
1.5.	ASUNTOS FINANCIEROS Y HACENDARIOS	\$ 4,960,866
1.5.1.	Asunto Financieros	\$ -
1.5.2.	Asuntos Hacendarios	\$ 4,960,866
1.6.	SEGURIDAD NACIONAL	\$ -
1.6.1.	Defensa	\$ -
1.6.2.	Marina	\$ -
1.6.3.	Inteligencia para la Preservación de la Seguridad Nacional	\$ -
1.7.	ASUNTOS DE ORDEN PÚBLICO Y DE SEGURIDAD INTERIOR	\$ 17,530,056
1.7.1.	Policía	\$ 15,376,838
1.7.2.	Protección Civil	\$ 2,153,218
1.7.3.	Otros Asuntos de Orden Público y Seguridad	\$ -
1.7.4.	Sistema Nacional de Seguridad Pública	\$ -
1.8.	OTROS SERVICIOS GENERALES	\$ -
1.8.1.	Servicios Registrales, Administrativos y Patrimoniales	\$ -
1.8.2.	Servicios Estadísticos	\$ -
1.8.3.	Servicios de Comunicación y Medios	\$ -
1.8.4.	Acceso a la Información Pública Gubernamental	\$ -
1.8.5.	Otros	\$ -
2	DESARROLLO SOCIAL	\$ 71,876,257
2.1.	PROTECCIÓN AMBIENTAL	\$ -

Presupuesto de Egresos por Clasificación Funcional Programática 2017

Municipio: Teocaltiche, Jalisco

			IMPORTE ANUAL
2.1.1	1	Ordenación de Desechos	\$ -
2.1.2	2	Administración del Agua	\$ -
2.1.3	3	Ordenación de Aguas Residuales, Drenaje y Alcantarillado	\$ -
2.1.4	4	Reducción de la Contaminación	\$ -
2.1.5	5	Protección de la Diversidad Biológica y del Paisaje	\$ -
2.1.6	6	Otros de Protección Ambiental	\$ -
2.2.	VIVIENDA Y SERVICIOS A LA COMUNIDAD		\$ 71,876,257
2.2.1	1	Urbanización	\$ 37,266,810
2.2.2	2	Desarrollo Comunitario	\$ -
2.2.3	3	Abastecimiento de Agua	\$ 17,064,216
2.2.4	4	Alumbrado Público	\$ -
2.2.5	5	Vivienda	\$ -
2.2.6	6	Servicios Comunes	\$ 17,545,231
2.2.7	7	Desarrollo Regional	\$ -
2.3.	SALUD		\$ -
2.3.1	1	Prestación de Servicios de Salud a la Comunidad	\$ -
2.3.2	2	Prestación de Servicios de Salud a la Persona	\$ -
2.3.3	3	Generación de Recursos para la Salud	\$ -
2.3.4	4	Rectoría del Sistema de Salud	\$ -
2.3.5	5	Protección Social en Salud	\$ -
2.4.	RECREACIÓN, CULTURA Y OTRAS MANIFESTACIONES SOCIALES		\$ -
2.4.1	1	Deporte y Recreación	\$ -
2.4.2	2	Cultura	\$ -
2.4.3	3	Radio, Televisión y Editoriales	\$ -
2.4.4	4	Asuntos Religiosos y Otras Manifestaciones Sociales	\$ -
2.5.	EDUCACIÓN		\$ -
2.5.1	1	Educación Básica	\$ -
2.5.2	2	Educación Media Superior	\$ -
2.5.3	3	Educación Superior	\$ -
2.5.4	4	Posgrado	\$ -
2.5.5	5	Educación para Adultos	\$ -
2.5.6	6	Otros Servicios Educativos y Actividades Inherentes	\$ -
2.6.	PROTECCIÓN SOCIAL		\$ -
2.6.1	1	Enfermedad e Incapacidad	\$ -
2.6.2	2	Edad Avanzada	\$ -
2.6.3	3	Familia e Hijos	\$ -
2.6.4	4	Desempleo	\$ -
2.6.5	5	Alimentación y Nutrición	\$ -
2.6.6	6	Apoyo Social para la Vivienda	\$ -
2.6.7	7	Indígenas	\$ -
2.6.8	8	Otros Grupos Vulnerables	\$ -

Presupuesto de Egresos por Clasificación Funcional Programática 2017

Municipio: Teocaltiche, Jalisco

			IMPORTE ANUAL	
2.	6.	9	Otros de Seguridad Social y Asistencia Social	\$ -
2. 7. OTROS ASUNTOS SOCIALES			\$ -	
2.	7.	1	Otros Asuntos Sociales	\$ -
3 DESARROLLO ECONÓMICO			\$ -	
3. 1. ASUNTOS ECONÓMICOS, COMERCIALES Y LABORALES EN GENERAL			\$ -	
3.	1.	1	Asuntos Económicos y Comerciales en General	\$ -
3.	1.	2	Asuntos Laborales Generales	\$ -
3. 2. AGROPECUARIA, SILVICULTURA, PESCA Y CAZA			\$ -	
3.	2.	1	Agropecuaria	\$ -
3.	2.	2	Silvicultura	\$ -
3.	2.	3	Acuicultura, Pesca y Caza	\$ -
3.	2.	4	Agroindustrial	\$ -
3.	2.	5	Hidroagrícola	\$ -
3.	2.	6	Apoyo Financiero a la Banca y Seguro Agropecuario	\$ -
3. 3. COMBUSTIBLES Y ENERGÍA			\$ -	
3.	3.	1	Carbón y Otros Combustibles Minerales Sólidos	\$ -
3.	3.	2	Petróleo y Gas Natural (Hidrocarburos)	\$ -
3.	3.	3	Combustibles Nucleares	\$ -
3.	3.	4	Otros Combustibles	\$ -
3.	3.	5	Electricidad	\$ -
3.	3.	6	Energía no Eléctrica	\$ -
3. 4. MINERÍA, MANUFACTURAS Y CONSTRUCCIÓN			\$ -	
3.	4.	1	Extracción de Recursos Minerales excepto los Combustibles Minerales	\$ -
3.	4.	2	Manufacturas	\$ -
3.	4.	3	Construcción	\$ -
3. 5. TRANSPORTE			\$ -	
3.	5.	1	Transporte por Carretera	\$ -
3.	5.	2	Transporte por Agua y Puertos	\$ -
3.	5.	3	Transporte por Ferrocarril	\$ -
3.	5.	4	Transporte Aéreo	\$ -
3.	5.	5	Transporte por Oleoductos y Gasoductos y Otros Sistemas de Transporte	\$ -
3.	5.	6	Otros Relacionados con Transporte	\$ -
3. 6. COMUNICACIÓN			\$ -	
3.	6.	1	Comunicaciones	\$ -
3. 7. TURISMO			\$ -	
3.	7.	1	Turismo	\$ -
3.	7.	2	Hoteles y Restaurantes	\$ -
3. 8. CIENCIA, TECNOLOGÍA E INNOVACIÓN			\$ -	
3.	8.	1	Investigación Científica	\$ -
3.	8.	2	Desarrollo Tecnológico	\$ -
3.	8.	3	Servicios Científicos y Tecnológicos	\$ -

Presupuesto de Egresos por Clasificación Funcional Programática 2017

Municipio: Teocaltiche, Jalisco

			IMPORTE ANUAL	
3.	8.	4	Innovación	\$ -
3. 9. OTRAS INDUSTRIAS Y OTROS ASUNTOS ECONÓMICOS			\$ -	
3.	9.	1	Comercio, Distribución, Almacenamiento y Depósito	\$ -
3.	9.	2	Otras Industrias	\$ -
3.	9.	3	Otros Asuntos Económicos	\$ -
4 OTRAS NO CLASIFICADAS EN FUNCIONE ANTERIORES			\$ 5,252,744	
4. 1. TRANSACCIONES DE LA DEUDA PÚBLICA/COSTO FINANCIERO DE LA DEUDA			\$ 1,549,800	
4.	1.	1	Deuda Pública Interna	\$ 1,549,800
4.	1.	2	Deuda Pública Externa	\$ -
4. 2. TRANSFERENCIAS, PARTICIPACIONES Y APORTACIONES ENTRE DIFERENTES NIVELES Y ÓRDENES DE GOBIERNO			\$ -	
4.	2.	1	Transferencias entre Diferentes Niveles y Ordenes de Gobierno	\$ -
4.	2.	2	Participaciones entre Diferentes Niveles y Ordenes de Gobierno	\$ -
4.	2.	3	Aportaciones entre Diferentes Niveles y Ordenes de Gobierno	\$ -
4. 3. SANEAMIENTO DEL SISTEMA FINANCIERO			\$ -	
4.	3.	1	Saneamiento del Sistema Financiero	\$ -
4.	3.	2	Apoyos IPAB	\$ -
4.	3.	3	Banca de Desarrollo	\$ -
4.	3.	4	Apoyo a los programas de reestructura en unidades de inversión (UDIS)	\$ -
4. 4. ADEUDOS DE EJERCICIOS FISCALES ANTERIORES			\$ 3,702,944	
4.	4.	1	Adeudos de Ejercicios Fiscales Anteriores	\$ 3,702,944
Suma			\$ 136,775,679	

PRESUPUESTO POR CLASIFICACIÓN PROGRAMÁTICA 2017

Municipio: Teocaltiche, Jalisco

Programas Presupuestarios	Desagregación Presupuestaria	Cantidad
1 SUBSIDIOS		-
1.1	Sector Social y Privado (Sujetos a Reglas de Operación)	-
1.2	Entidades Federativas y Municipios (Sujetos a Reglas de Operación)	-
1.3	Otros Subsidios	-
2 DESEMPEÑO DE LAS FUNCIONES		128,612,333
2.1	Prestación de Servicios Públicos	128,612,333
2.2	Provisión de Bienes Públicos	-
2.3	Planeación, Seguimiento y Evaluación de las Políticas Públicas	-
2.4	Promoción y Fomento	-
2.5	Regulación y Supervisión	-
2.6	Específicos	-
2.7	Proyectos de Inversión	-
3 ADMINISTRATIVOS Y DE APOYO		903,697
3.1	Apoyo al Proceso Presupuestario y para mejorar la Eficiencia Institucional	-
3.2	Apoyo a la Función Pública y al Mejoramiento de la Gestión	903,697
3.3	Operaciones Ajenas	-
4 COMPROMISOS		15,000
4.1	Obligaciones de cumplimiento de Resolución Jurisdiccional	10,000
4.2	Desastres Naturales	5,000
5 OBLIGACIONES		7,244,649
5.1	Pensiones y Jubilaciones.	5,100,140
5.2	Aportaciones a la Seguridad Social	2,144,509
Suma:		136,775,679

Catálogo para Presupuesto de Egresos Funcional Programática

F	FN	SF	Descripción	Definición
1.	0.	0	GOBIERNO	Comprende las acciones propias de la gestión gubernamental, tales como las administración de asuntos de carácter legislativo, procuración e impartición de justicia, asuntos militares y seguridad nacional, asuntos con el exterior, asuntos hacendarios, política interior, organización de los procesos electorales, regulación y normatividad aplicable a los particulares y al propio sector público y la administración interna del sector público.
1.	1.	0	LEGISLACIÓN	Comprende las acciones relativas a la iniciativa, revisión, elaboración, aprobación, emisión y difusión de leyes, reglamentos y acuerdos; así como la fiscalización de la cuenta pública, entre otras.
1.	1.	1	Legislación	Comprende las acciones relativas a la iniciativa, revisión, elaboración, aprobación, emisión y difusión de leyes, decretos, reglamentos y acuerdos, a quienes la constitución política del país y de las entidades federativas les otorgan la facultad de hacerlo.
1.	1.	2	Fiscalización	Comprende las acciones relativas a la fiscalización de la rendición de cuentas.
1.	2.	0	JUSTICIA	Comprende la Administración de la Procuración e Impartición de la Justicia, como las acciones de las fases de investigación, acopio de pruebas e indicios, hasta la imposición, ejecución y cumplimiento de resoluciones de carácter penal, civil, familiar, administrativo, laboral, electoral; del conocimiento y calificación de las infracciones e imposición de sanciones en contra de quienes presuntamente han violado la Ley o disputen un derecho, exijan su reconocimiento o en su caso impongan obligaciones. Así como las acciones orientadas a la persecución oficiosa o a petición de parte ofendida, de las conductas que transgreden las disposiciones legales, las acciones de representación de los intereses sociales en juicios y procedimientos que se realizan ante las instancias de justicia correspondiente. Incluye la administración de los centros de reclusión y readaptación. Así como los programas, actividades y proyectos relacionados con los derechos humanos, entre otros.
1.	2.	1	Impartición de Justicia	Comprende las acciones que desarrollan el Poder Judicial, los Tribunales Agrarios, Fiscales y Administrativos, así como las relativas a la impartición de justicia en materia laboral. Incluye infraestructura y equipamiento necesarios.
1.	2.	2	Procuración de Justicia	Comprende la administración de las actividades inherentes a la procuración de justicia, así como la infraestructura y equipamiento.
1.	2.	3	Reclusión y Readaptación Social	Comprende la administración, gestión o apoyo de los centros de reclusión y readaptación social, así como acciones encaminadas a corregir conductas antisociales de quienes infringieron la ley y que por tal razón purgan la pena correspondiente en Centros de Reclusión y Readaptación Social para adultos y menores infractores. Incluye la infraestructura y el equipamiento necesario.
1.	2.	4	Derechos Humanos	Comprende actividades relacionadas con la protección, observancia, promoción, estudio y divulgación de los derechos humanos en los ámbitos estatal, nacional e internacional. Incluye acciones orientadas a la organización del poder público que permita asegurar jurídicamente el pleno goce de los derechos humanos, así como al impulso del respeto y garantía de los mismos.
1.	3.	0	COORDINACIÓN DE LA POLÍTICA DE GOBIERNO	Comprende las acciones enfocadas a la formulación y establecimiento de las directrices, lineamientos de acción y estrategias de gobierno.
1.	3.	1	Presidencia / Gubernatura	Comprende las actividades que desarrollan las oficinas del Titular del Poder Ejecutivo de la Federación, Entidades Federativas y Municipios.
1.	3.	2	Política Interior	Incluye la planeación, formulación, diseño, ejecución e implantación de la política del desarrollo político y las actividades de enlace con el Congreso.
1.	3.	3	Preservación y Cuidado del Patrimonio Público	Incluye las actividades para la preservación y cuidado del patrimonio público (monumentos, obras artísticas y edificios, entre otros).
1.	3.	4	Función Pública	Incluye el control, fiscalización y evaluación interna de la gestión gubernamental.
1.	3.	5	Asuntos Jurídicos	Comprende las acciones de coordinación jurídica que desarrolla la Consejería Jurídica del Poder Ejecutivo, así como los servicios de asesoría y asistencia jurídica a gobernadores y presidentes.
1.	3.	6	Organización de Procesos Electorales	Comprende la planeación, supervisión, control y organización de acciones inherentes a los procesos electorales; así como la regulación de los recursos financieros que se destinan a los distintos órganos electorales y a los partidos políticos.
1.	3.	7	Población	Incluye la planeación, formulación, diseño, ejecución e implantación de la política poblacional y de los servicios migratorios.
1.	3.	8	Territorio	Incluye la planeación, formulación, diseño, ejecución e implantación de la política territorial.
1.	3.	9	Otros	Incluye otras acciones enfocadas a la formulación y establecimiento de las directrices, lineamientos de acción y estrategias de gobierno no consideradas en otras subfunciones.
1.	4.	0	RELACIONES EXTERIORES	Incluye la planeación, formulación, diseño, e implantación de la política exterior en los ámbitos bilaterales y multilaterales, así como la promoción de la cooperación internacional y la ejecución de acciones culturales de igual tipo.
1.	4.	1	Relaciones Exteriores	Incluye la planeación, formulación, diseño, e implantación de la política exterior en los ámbitos bilaterales y multilaterales, así como la promoción de la cooperación nacional e internacional y la ejecución de acciones culturales de igual tipo.
1.	5.	0	ASUNTOS FINANCIEROS Y HACENDARIOS	Comprende el diseño y ejecución de los asuntos relativos a cubrir todas las acciones inherentes a los asuntos financieros y hacendarios.
1.	5.	1	Asuntos Financieros	Comprende la planeación, formulación, diseño, ejecución, implantación, así como las actividades de normatividad, reglamentación y operación de la política financiera. Así como diseño y ejecución de la política financiera mediante la regulación, normatividad y supervisión del sistema financiero y otros servicios que corresponda realizar de conformidad con los ordenamientos legales vigentes.

F	FN	SF	Descripción	Definición
1.	5.	2	Asuntos Hacendarios	Comprende la planeación, formulación, diseño, ejecución, implantación, así como las actividades de normatividad, reglamentación y operación de la política fiscal (ingreso, gasto y financiamiento), así como la gestión de tesorería y otros servicios que corresponda realizar de conformidad con los ordenamientos legales vigentes. Incluye las actividades de gestión y regulación de las entidades que administran los juegos y sorteos.
1.	6.	0	SEGURIDAD NACIONAL	Comprende los programas, actividades y proyectos relacionados con la planificación y operación del Ejército, Armada y la Fuerza Aérea de México, así como la administración de los asuntos militares y servicios inherentes a la Seguridad Nacional.
1.	6.	1	Defensa	Comprende las actividades relacionadas con la operación del Ejército y la Fuerza Aérea de México.
1.	6.	2	Marina	Comprende las actividades relacionadas con la operación de la Armada de México.
1.	6.	3	Inteligencia para la Preservación de la Seguridad Nacional	Comprende las actividades relacionadas con la seguridad nacional. Incluye la operación del Centro de Investigación y Seguridad Nacional (CISEN).
1.	7.	0	ASUNTOS DE ORDEN PÚBLICO Y DE SEGURIDAD INTERIOR	Comprende los programas, actividades y proyectos relacionados con el orden y seguridad pública, así como las acciones que realizan los gobiernos Federal, Estatales y Municipales, para la investigación y prevención de conductas delictivas; también su participación en programas conjuntos de reclutamiento, capacitación, entrenamiento, equipamiento y ejecución de acciones coordinadas, al igual que el de orientación, difusión, auxilio y protección civil para prevención de desastres, entre otras. Incluye los servicios de policía, servicios de protección contra incendios.
1.	7.	1	Policía	Incluye la administración de asuntos y servicios policiacos, combate a la delincuencia y narcotráfico, adiestramiento del cuerpo policiaco, estadísticas de arresto y criminalidad, así como la reglamentación y el control del tránsito por carretera.
1.	7.	2	Protección Civil	Incluye la planeación, formulación, diseño, ejecución e implantación de la política de protección civil; así como las actividades en materia de prevención, auxilio, atención y rehabilitación del orden y servicios públicos en casos de desastres naturales.
1.	7.	3	Otros Asuntos de Orden Público y Seguridad	Incluye las actividades que realicen los entes públicos en materia de orden, seguridad y justicia que no se encuentren consideradas en otras subfunciones.
1.	7.	4	Sistema Nacional de Seguridad Pública	Incluye las acciones realizadas bajo la coordinación del Secretariado Ejecutivo del Sistema Nacional de Seguridad Pública.
1.	8.	0	OTROS SERVICIOS GENERALES	Este grupo comprende servicios que no están vinculados a una función concreta y que generalmente son de cometido de oficinas centrales a los diversos niveles del gobierno, tales como los servicios generales de personal, planificación y estadísticas. También comprende los servicios vinculados a una determinada función que son de cometido de dichas oficinas centrales. Por ejemplo, se incluye aquí la recopilación de estadísticas de la industria, el medio ambiente, la salud o la educación por un organismo estadístico central.
1.	8.	1	Servicios Registrales, administrativos y patrimoniales	Comprende las actividades referentes a la prestación de servicios enfocados a proporcionar seguridad jurídica al ciudadano en su persona, en sus bienes y en su interacción con los demás ciudadanos a través de las acciones de Registro Civil, Catastro y Registro Público de la Propiedad y del Comercio, entre otros. Así como las Actividades relacionadas con servicios administrativos y patrimoniales.
1.	8.	2	Servicios Estadísticos	Considera las acciones que realizan los entes públicos relacionadas con los sistemas de información y las estadísticas nacionales.
1.	8.	3	Servicios de Comunicación y Medios	Incluye la planeación, formulación, diseño, ejecución e implantación de servicios de comunicación social y la relación con los medios informativos, estatales y privados, así como los servicios informativos en medios impresos y electrónicos.
1.	8.	4	Acceso a la Información Pública Gubernamental	Comprende las actividades y las acciones orientadas a garantizar el acceso de toda persona a la información en posesión de los tres niveles de Gobierno, así como de los organismos autónomos además de su integración y difusión.
1.	8.	5	Otros	Incluye las actividades que realizan los entes públicos no consideradas en ninguna función o subfunción de esta clasificación.
2.	0.	0	DESARROLLO SOCIAL	Incluye los programas, actividades y proyectos relacionados con la presentación de servicios en beneficio de la población con el fin de favorecer el acceso a mejores niveles de bienestar, tales como: servicios educativos, recreación, cultura y otras manifestaciones sociales, salud, protección social, vivienda, servicios urbanos y rurales básicos, así como protección ambiental.
2.	2.	6	Servicios Comunales	Comprende la administración, gestión o apoyo de actividades como formulación, administración, coordinación y vigilancia de políticas, planes, programas y presupuestos generales relacionados con los servicios comunitarios distintos a los referidos en las subfunciones anteriores, por ejemplo rastro, panteones, mercados y centrales de abasto; calles, parques y jardines y su equipamiento. Así como la preparación y ejecución de legislación y normas de actuación relacionadas con los mismos, producción y difusión de información general, documentación técnica y estadísticas relacionadas.
2.	2.	7	Desarrollo Regional	Incluye las acciones y programas que se llevan a cabo en el ámbito regional a través de instrumentos o mecanismos específicos para impulsar la infraestructura y su equipamiento, el bienestar social, la actividad económica y apoyos para saneamiento financiero en municipios y entidades federativas.
2.	3.	0	SALUD	Comprende los programas, actividades y proyectos relacionados con la presentación de servicios colectivos y personales de salud, entre ellos los servicios para pacientes externos, servicios médicos y hospitalarios generales y especializados, servicios odontológicos, servicios paramédicos, servicios hospitalarios generales y especializados, servicios médicos y centros de maternidad, servicios de residencia de la tercera edad y de convalecencia y otros servicios de salud; así como productos, útiles y equipo médicos, productos farmacéuticos, aparatos y equipos terapéuticos.

F	FN	SF	Descripción	Definición
2.	3.	1	Prestación de Servicios de Salud a la Comunidad	Incluye las campañas para la promoción y prevención de salud y el fomento de la salud pública, tales como la vigilancia epidemiológica, la salud ambiental, el control de vectores y la regulación sanitaria, así como la prestación de servicios de salud por personal no especializado.
2.	3.	2	Prestación de Servicios de Salud a la Persona	Este incluye la atención preventiva, diagnóstico, tratamiento y rehabilitación, así como la atención de urgencias en todos los niveles a cargo de personal especializado.
2.	3.	3	Generación de Recursos para la Salud	Incluye la creación, fabricación y elaboración de bienes e insumos para la salud, la comercialización de biológicos y reactivos, la formación y desarrollo de recurso humano, así como el desarrollo de la infraestructura y equipamiento en salud. Comprende la formulación, administración, coordinación y vigilancia de políticas generales, la planeación estratégica, la generación de información, la evaluación del desempeño, la coordinación intersectorial, la regulación y emisión de normatividad en materia de salud, así como la administración, gestión o apoyo de actividades inherentes, la comunicación social, los asuntos jurídicos y la administración y gestión de los servicios centralizados y descentralizados de suministros y adquisiciones, entre otro.
2.	3.	4	Rectoría del Sistema de Salud	Incluye la operación de los fondos de gastos de atención a catástrofes y de previsión presupuestaria, la integración de la cuota social que cubre el Gobierno y de la aportación solidaria; incluye asimismo, las acciones de información, evaluación, investigación, capacitación y acreditación del Sistema de Protección Social en Salud.
2.	3.	5	Protección Social en Salud	Incluye la operación de los fondos de gastos de atención a catástrofes y de previsión presupuestaria, la integración de la cuota social que cubre el Gobierno y de la aportación solidaria; incluye asimismo, las acciones de información, evaluación, investigación, capacitación y acreditación del Sistema de Protección Social en Salud.
2.	4.	0	RECREACIÓN, CULTURA Y OTRAS MANIFESTACIONES SOCIALES	Comprende los programas, actividades y proyectos relacionados con la promoción, fomento y presentación de servicios culturales, recreativos y deportivos, otras manifestaciones sociales, radio, televisión y editoriales, actividades recreativas.
2.	5.	0	EDUCACIÓN	Comprende la prestación de los servicios educativos en todos los niveles, en general a los programas, actividades y proyectos relacionados con al educación preescolar, primaria, secundaria, media superior, técnica, superior y posgrados, servicios auxiliares de la educación y otras no clasificadas en los conceptos anteriores.
2.	5.	1	Educación Básica	Incluye las acciones relacionadas con el fomento, prestación, regulación, seguimiento y evaluación de los servicios de educación básica, así como el desarrollo de la infraestructura en espacios educativos vinculados a la educación preescolar, primaria y secundaria.
2.	5.	6	Otros Servicios Educativos y Actividades Inherentes	Incluye otros servicios educativos no considerados en las subfunciones anterior; así como las acciones la administración, gestión o apoyo de actividades inherentes, como la formulación, administración, coordinación y vigilancia de políticas generales en materia de educación; regulación y normatividad, comunicación social; asuntos jurídicos; y la administración y gestión de los servicios centralizados de suministros y adquisiciones; las acciones que se desarrollan para proporcionar servicios donde concurren diferentes niveles educativos, tales como la distribución de libros de textos gratuitos, material educativo, didáctico y becas; así como desayunos escolares, entre otros.
2.	6.	0	PROTECCIÓN SOCIAL	Comprende los programas, actividades y proyectos relacionados con la protección social que desarrollan los entes públicos en materia de incapacidad económica o laboral, edad avanzada, personas en situación económica extrema, familia e hijos, desempleo, vivienda, exclusión social. Incluye las prestaciones económicas y sociales, los beneficios en efectivo o en especie, tanto a la población asegurada como a la no asegurada. Incluye también los gastos en servicios y transferencias a personas y familias y los gastos en servicios proporcionados a distintas agrupaciones.
2.	6.	5	Alimentación y Nutrición	Comprende los programas, actividades y proyectos económicos y sociales relacionados con la distribución y dotación de alimentos y bienes básicos y de consumo generalizado a la población en situación económica extrema.
2.	6.	6	Apoyo Social para la Vivienda	Incluye la prestación de protección social en forma de prestaciones en especie para ayudar a las familias a sufragar el costo de una vivienda (previa comprobación de los ingresos de los beneficiarios); así como la administración, gestión o apoyo de estos planes de protección social; prestaciones en especie, como los pagos a corto o a largo plazo para ayudar a los inquilinos a pagar sus alquileres, los pagos para ayudar a los dueños u ocupantes actuales de una vivienda a sufragar los costos de ésta (es decir, para ayudar en el pago de hipotecas o intereses).
2.	6.	7	Indígenas	Comprende los servicios de asistencia social que se prestan en comunidades indígenas.
2.	6.	8	Otros Grupos Vulnerables	Comprende los servicios que se prestan a grupos con necesidades especiales como: niños, personas con capacidades diferentes, manutención a personas mayores de 60 años; así como atención a diversos grupos vulnerables (incluye albergues y servicios comunitarios).
2.	6.	9	Otras de Seguridad Social y Asistencia Social	Incluye esquemas de protección social a población no asegurada (Seguro Popular de Salud), el pago de prestaciones sociales a través de las instituciones de seguridad social, tales como compensaciones de carácter militar, estancias de bienestar social, espacios físicos y educativos, así como pagas y ayudas de defunción. Comprenden las acciones de gestión y apoyo de actividades de asistencia social e incluye la prestación de servicios de asistencia social en forma de beneficios en efectivo y en especie a las víctimas de desastres naturales.
2.	7.	0	OTROS ASUNTOS SOCIALES	Comprende otros asuntos sociales no comprendidos en las funciones anteriores.
2.	7.	1	Otros Asuntos Sociales	Comprende otros asuntos sociales no comprendidos en las subfunciones anteriores.

CATALÓGO POR FUENTE DE FINANCIAMIENTO

FF	Descripción
100	RECURSOS FISCALES
101	Impuestos
102	Cuotas y Aportaciones de Seguridad Social
103	Contribuciones de Mejoras
104	Derechos
105	Productos
106	Aprovechamientos
107	Asignaciones y transferencias presupuestarias
200	FINANCIAMIENTOS INTERNOS
201	Empréstitos de la Banca oficial
202	Empréstitos de la banca comercial
203	Empréstitos de particulares
209	Otros Empréstitos
400	INGRESOS PROPIOS
401	Ingresos por ventas de bienes y servicios de organismos descentralizados
500	RECURSOS FEDERALES
501	Del Fondo de Infraestructura Social Municipal
502	Del Fondo de Fortalecimiento Social Municipal
503	Participaciones Federales
504	Programas Federales (Convenios con el Gobierno Federal)
505	Aportaciones de la Federación para obras o servicios
506	Subsidios derivados de la Ley de Ingresos de la Federación que se destinan a Municipios
509	Otros recursos Federales
600	RECURSOS ESTATALES
601	Participaciones Estatales
602	Convenios con el Gobierno Estatal (Programas Estatales)
603	Subsidios derivados de la Ley de Ingresos del Estado que se destinan a Municipios

609	Otros recursos Estatales
700	OTROS
701	Recursos provenientes del sector privado
702	Recursos de Convenios Intermunicipales
703	Recursos de otros fondos y Convenios
704	Fondos Internacionales
709	Otros

CATÁLOGO DE CLASIFICACIÓN PROGRAMÁTICA

Programas Presupuestarios	Desagregación Presupuestaria	Características Generales
SUBSIDIOS	Sujetos a Reglas de Operación. <ul style="list-style-type: none"> . Sector Social y Privado. . Entidades Federativas y Municipios. 	(S) Definidos en el Preupuesto de Egresos y los que se incorporen en el ejercicio.
	<ul style="list-style-type: none"> . Otros Subsidios. 	(U) Para otorgar subsidios no sujetos a reglas de operación, en su caso, se otorgan mediante convenios.
DESEMPEÑO DE LAS FUNCIONES	<ul style="list-style-type: none"> . Prestación de Servicios Públicos. 	(E) Actividades del sector público, que realiza en forma directa, regular y continua, para satisfacer demandas de la sociedad, de interés general, atendiendo a las personas en sus diferentes esferas jurídicas, a través de las siguientes finalidades: <ul style="list-style-type: none"> i) Funciones de Gobierno ii) Funciones de Desarrollo Social iii) Funciones de Desarro Económico
	<ul style="list-style-type: none"> . Provisión de Bienes Públicos. 	B Actividades que se realizan para crear, fabricar y/o elaborar bienes que son competencia del Sector Público. Incluye las actividades relacionadas con la compra de materias primas que se industrializan o transforman, para su posterior distribución a la población.0
	Planeación, Seguimiento y Evaluación de las Políticas Públicas.	(P) Actividades destinadas al desarrollo de programas y formulación, diseño, ejecución y evaluación de las políticas públicas y sus estrategias, así como para diseñar la implantación y operación de los programas y dar seguimiento a su cumplimiento.
	<ul style="list-style-type: none"> . Promoción y Fomento. 	(F) Actividades destinadas a la promoción y fometno de los sectores social y económico.
	<ul style="list-style-type: none"> . Regulación y Supervisión. 	(G) Actividades destinadas a la reglamentación, verificación e inspección de las actividades económicas y de los agentes del sector privado, social y público.
	<ul style="list-style-type: none"> . Específicos. 	(R) Solamente acatividades específicas, distintas a las demás modalidades.
	<ul style="list-style-type: none"> . Proyectos de Inversión. 	(K) Proyectos de inversión sujetos a registro en la Cartera que integra y administra el área competente en la meteria.
ADMINISTRATIVOS Y DE APOYO	<ul style="list-style-type: none"> . Apoyo al Proceso Presupuestario y para mejorar la Eficiencia Institucional. 	(M) Actividades de apoyo adminstrativo desarrolladas por las oficilías mayores o área homólogas.
	<ul style="list-style-type: none"> . Apoyo a la Función Pública y al Mejoramiento de la Gestión. 	(O) Actividades que realizan la función pública o contraloría para el mejoramiento de la gestión, así como de los órganos de control y auditoría.

	. Operaciones Ajenas.	(W) Asignaciones de los entes públicos paraestatales para el otorgamiento de préstamos al personal, sindicatos o a otras entidades públicas o privadas y demás erogaciones recuperables.
COMPROMISOS	. Obligaciones de cumplimiento de Resolución Jurisdiccional.	(L) Obligaciones relacionadas con indemnizaciones y obligaciones que se derivan de resoluciones definitivas emitidas por autoridad competente.
	. Desastres Naturales.	(N)
OBLIGACIONES	. Pensiones y Jubilaciones.	(J) Obligaciones de la ley relacionadas con el pago de pensiones y jubilaciones.
	. Aportaciones a la Seguridad Social.	(T) Obligaciones de ley relacionadas con el pago de aportaciones.