TEOCALTICHE

H. Ayuntamiento 2018 - 2021

PRESUPUESTO CIUDADANO

EJERCICIO FISCAL 2018

TEOCALTICHE
H. Ayuntamiento 2018 - 2021

¿Qué es un Presupuesto Ciudadano?

A LOS TEOCALTICHENSES NOS INTERESA SABER QUÉ HACE EL GOBIERNO CON NUESTROS IMPUESTOS.

Queremos respuestas a:

¿Cuánto y cómo se recaudan los ingresos de Gobierno? ¿En qué gasta? ¿Para qué gasta? ¿Quién gasta?Con el Presupuesto Ciudadano, el Gobierno da respuestas a estas interrogantes. Ya que con éste se da a conocer la distribución de los recursos que tiene y cómo pretende gastarlos, para con ello mejorar los servicios públicos y de gestión.El Presupuesto Ciudadano contribuye a que se conozcan las decisiones gubernamentales que ayudan a mejorar el nivel de vida de la población y a su vez, evaluar el desempeño de sus líneas estratégicas y de gestión.

Unidos PODEMOS Más

TEOCALTICHE
H. Ayuntamiento 2018 - 2021

¿Qué es la Ley de Ingresos

Es donde se establecen los ingresosestimados que percibiráel H. Ayuntamiento durante el Ejercicio fiscal vigente, los cuales provienen de las contribuciones que efectúan los ciudadanos, las empresas y otros tipos de ingresos; estos se clasifican en:

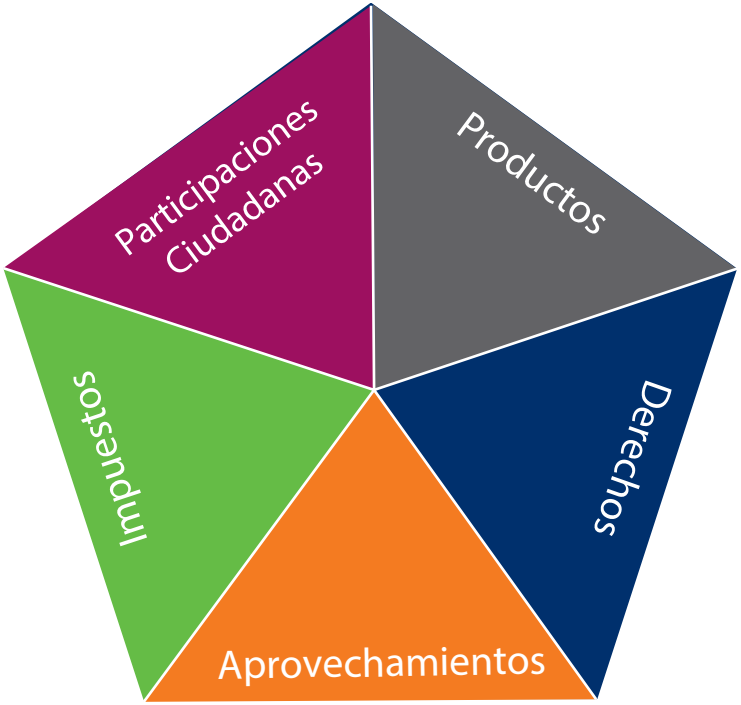

Unidos PODEMOS Más

¿Cual es la importancia de la Ley de Ingresos?

Es importante cumplir con nuestro deber ciudadano, ya que con nuestra contribución se efectúan programas y proyectos que nos benefician; al crear con ellos una ciudad con infraestructura digna, adecuada para que todas y todos podamos desarrollar nuestras actividades diarias, con calles, vialidades, plazas y parques en buenas condiciones para la convivencia; con espacios para la práctica del deporte y del esparcimiento de las familias; con la recuperación de los espacios públicos; con inversiones que transformen la ciudad para que la gente la retome, la disfrute y la haga suya de manera definitiva.

¿De donde obtiene el gobierno sus Ingresos?

Los recursos con los que cuenta el Gobierno, provienen de los impuestos, Derechos, Aprovechamientos y Productos que aportan los ciudadanos y las empresas.

Además, existen las transferencias que realiza el Gobierno Federal a través de las Participaciones y Aportaciones a los Estados y éstos a los Municipios.

En base a lo anterior, se hace una estimación anual de los recursos que se pretenden recaudar, con lo cual se da inicio al documento jurídico aprobado por el Congreso del Estado. “Ley de Ingresos del Municipio de Teocaltiche”.

Ingresos 2018

Ingresos propios
19.46%

Aportaciones y **Convenios Federales**
37.65%

Participaciones
42.89%

INGRESOS 2018
$143´614,464

Desglose de la Ley de Ingresos para el ejercicio fiscal 2018

Concepto		
Total	**$143´614,464**	**100%**
Impuestos	$8´735,345	6%
Derechos	$8´328,856	13%
Productos	$699,038	0.04%
Aprovechamientos	$178,500	0.01%
Participaciones y Aportaciones	$115´672,725	80.95%

¿Que es un Presupuesto de Egresos?

El Presupuesto de Egresos es la estimación financiera anual donde se asignan y distribuyen los recursos a las dependencias y entidades descentralizadas, para dar cumplimiento a los objetivos, metas y proyectos del Plan de Desarrollo Municipal, documento que fue elaborado con todas las peticiones de la ciudadanía y es responsabilidad del Gobierno llevarlas a cabo.Todo Gobierno debe tener como premisa mantene el equilibrio presupuestal en sus finanzas, por lo cual la estimación de los egresos no debe rebasar la estimación de los ingresos. El Presupuesto, además de reflejar estimaciones financieras, debe generar un valor público en las acciones gubernamentales por lo cual la ciudadanía es la responsable de evaluarnos.

TEOCALTICHE
H. Ayuntamiento 2018 - 2021

¿Por que es importante elaborar el Presupuesto de Egresos?

Porque el Presupuesto de Egresos nos permite conocer de manera detallada los montos y destinos de los recursos haciendo más transparente el ejercicio del gasto público a la ciudadanía.

Unidos PODEMOS Más

Funcion de los Ejes de mejora

BUEN GOBIERNO

Implemetar e innovar la administración municipal con la aplicación de conocimientos, herramientas y actitudes para ofrecer una mejor atención con amabilidad, servicio y eficiencia, encabezados por el Presidente Municipal y funcionarios que componen el Ayuntamiento. Con acciones dirigidas a la comunidad anteponiendo finanzas sanas y transparencia

SEGURIDAD CIUDADANA

Resguardar la seguridad y el orden de los habitantes del municipio mediante la aplicación y cumplimiento activo y constante de las leyes y reglamentos vigentes a traves de acciones de vigilancia, capacitación y retroalimentación con la ciudadania siempre teniendo como objetivo el desarrollar una harmonía social.

INFRAESTRUCTURA Y SERVICIOS

Impulsar a la población priorizando su grado de marginación por situaciones de pobreza, migración, insuficiencia en el acceso a los servicios y programas básicos. Mejorando sus viviendas, recuperación de espacios públicos y la construcción de centros de convivencia familiar.

DESARROLLO MUNICIPAL

Promover el Desarrollo del Municipio con atención al crecimiento urbano y rural sustentable, mediante la construcción de la obra pública que resuelva la necesidad de servicios públicos con seguridad, justicia y tránsito de manera eficiente; que favorezcan a un mejor crecimiento social y económico para tener una mayor competitividad en el ámbito regional.

TEOCALTICHE
H. Ayuntamiento 2018 - 2021

¿Como se pesenta el Presupuesto de Egresos?

Quién Gasta

Las dependencias Municipales y entidades descentralizadas cumpliendo con los principios de eficacia, eficiencia, disciplina, transparencia y honradez al ejecutar el gasto.
(Clasificación Administrativa).

En que Gasta

Muestra cómo se utilizan los recursos públicos.
(Clasificación por objeto del gasto).

Para qué Gasta

Muestra los destinos a los que se encaminan los recursos públicos.
(Clasificación Funcional Programática).

Unidos PODEMOS Más

Clasificación Por objeto de Gasto

CÁPITULO	PRESUPUESTO ASIGNADO	%
Servicios personales	69´107,590	%48.12
Servicios generales	9´236,735	%6.43
Materiales y suministros	20´610,964	%14.35
Transferencias, subsidios y ayudas	9´119,232	%6.35
Inversión pública	32´889,501	%22.90
Deuda pública	2´600,442	%1.81
TOTAL MUNICIPAL	143´614,464	%100

Clasificación Por objeto de Gasto

% de los capítulos del Presupuesto de Egresos

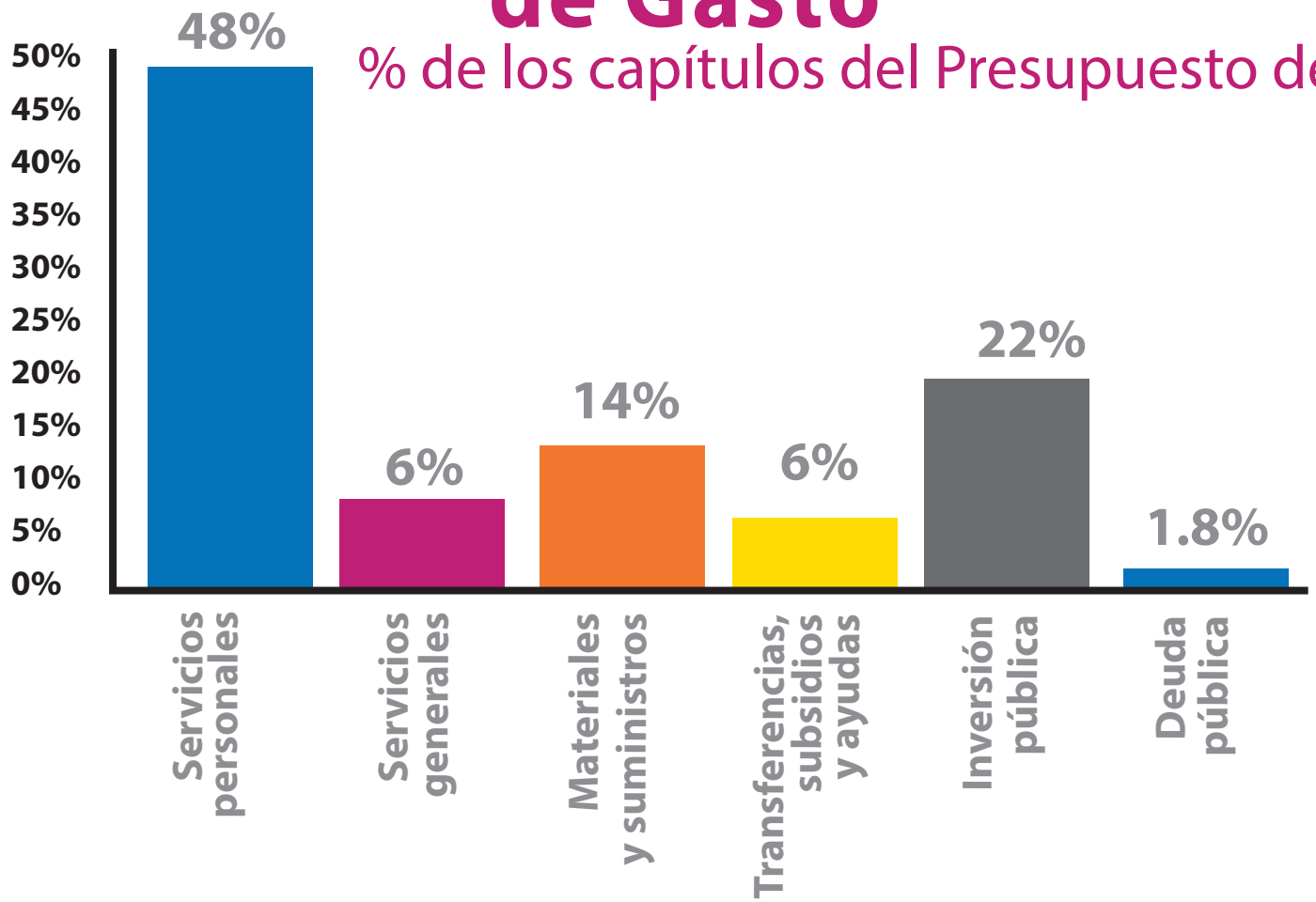

TEOCALTICHE
H. Ayuntamiento 2018 - 2021

Clasificación por tipo de Gasto

72.48%

GASTO CORRIENTE

Gastos relacionados con la operación de la administración Municipal

22.94%

GASTO CAPITAL

Son gastos que contribuyen a la mejora de la infraestructura municipal y la infraestructura pública

TOTAL $143´614,464

1.81%

AMORTIZACIÓN DE LA DEUDA PÚBLICA

Amortización de la deuda pública y disminución de pasivos. Gastos generados por las obligaciones financieras del Municipio.

2.77%

PENSIONES Y JUBILACIONES

Gastos relacionados con la operación de la administración Municipal

Unidos PODEMOS Más

Clasificación

por fuente de financiamiento

Recursos Fiscales

$27´941,739

Recursos Federales

$115´672,725

Esta clasificación permite identificar el origen de los recursos públicos.

¿Para qué se gasta?

1. GOBIERNO

Comprende las acciones propias de la gestión gubernamental, tales como la administración de asuntos de carácter legislativo, procuración e impartición de justicia, asuntos hacendarios, política interior, regulación y normatividad aplicable a los particulares y al propio sector público y la administración interna del sector público.

2. DESARROLLO SOCIAL

Incluye los programas, actividades y proyectos relacionados con la prestación de servicios en beneficio de la población con el fin de favorecer el acceso a mejores niveles de bienestar, tales como:

1. OTRAS NO CLASIFICADAS EN FUNCIONES ANTERIORES

Comprende los pagos de compromisos inherentes a la contratación de Deuda.

Clasificación funcional del gasto

$58´084,119	Gobierno
$82´929,903	Desarrollo Social
$2´600,442	Otras no clasificadas

Agrupa los gastos según los propósitos u objetivos socioeconómicos que persigue la administración Municipal. Resume las temáticas que prioriza el Ayuntamiento al realizar sus planes de gobierno y su planeación financiera. Y con ello verificar si cumplen con funciones económicas y sociales.

TEOCALTICHE
H. Ayuntamiento 2018 - 2021

¿Qué pueden hacer los ciudadanos?

Consultar en la página del Municipio:
www.teocaltiche.gob.mx

CONSULTAS

TRANSPARENCIA

CONTACTO

ENTRE OTROS.

Los cuales están al servicio de la ciudadanía, así como acercarse a las diferentes Dependencias Municipales.

Unidos PODEMOS Más

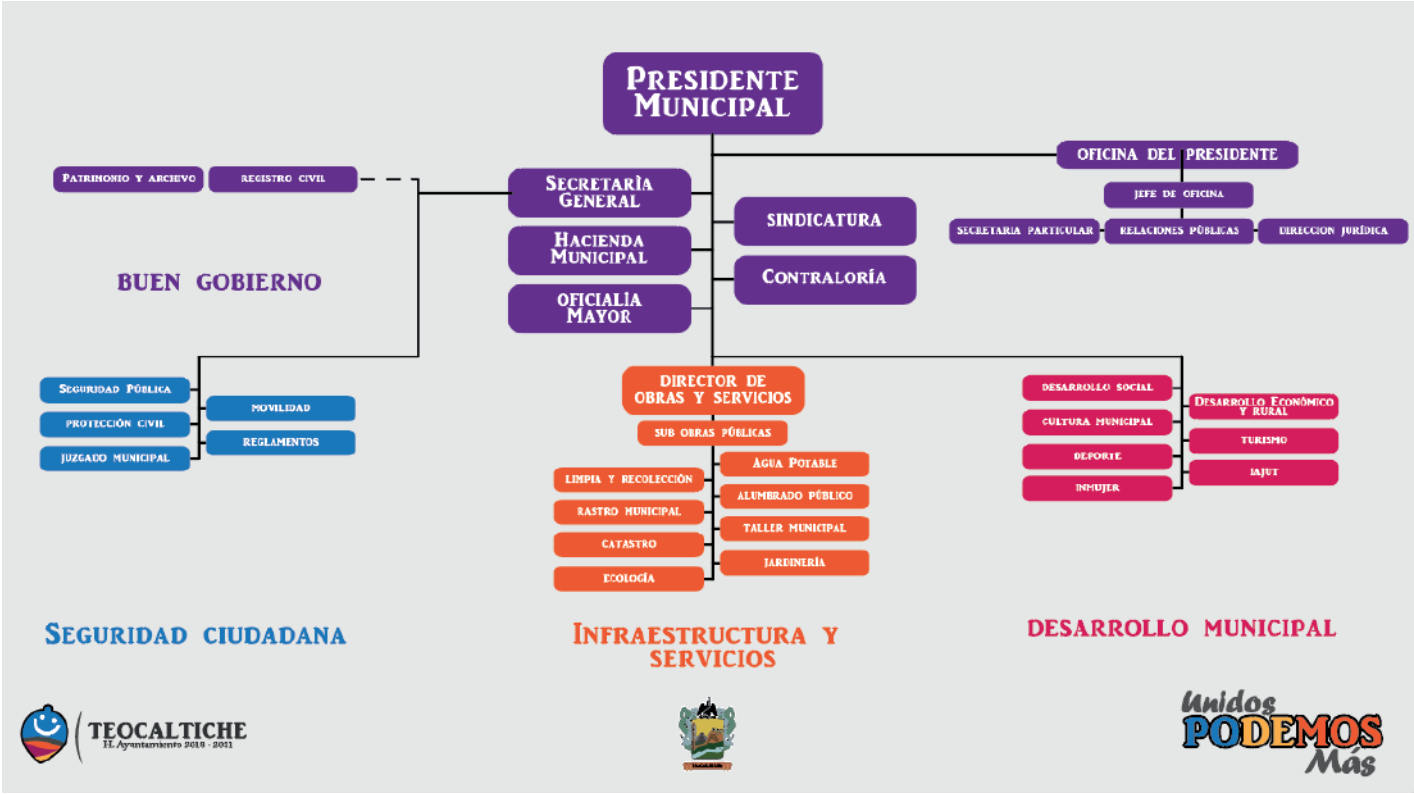

El trámite y resolución de los asuntos, competencia del Municipio de Teocaltiche, corresponde originalmente al Presidente Municipal, quien para su mejor realización, delega sus facultades en las diferentes dependencias y entidades descentralizados Municipales, sin perder por ello su ejercicio directo y responsabilidad.