



H.
AYUNTAMIENTO
2018-2021

DIRECCION DE PROMOCION
MUNICIPAL



LIC. GETZABETH JAUREGUI SALDIVAR

**INFORME TRIMESTRAL
CULTURA
ENERO-MARZO 2020**

ÍNDICE.

	PÁG
I. PRESENTACION.....	2
II. OBJETIVO GENERALES Y ESPECIFICOS.....	2
III. ALINEACION AL PLAN MUNICIPAL DE DESARROLLO.....	2
IV. ACCIONES Y RESULTADOS.....	2
a. Primer Trimestre.	
V. CONCLUSIONES.....	4

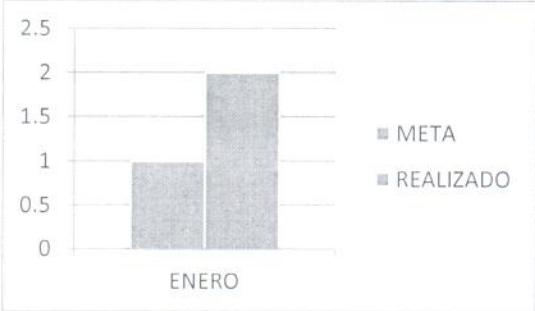
<p>I. PRESENTACIÓN.</p> <p>Eventos Mensuales</p> <ul style="list-style-type: none"> • Actividades y programas culturales. 			
<p>II. OBJETIVOS GENERALES Y ESPECIFICOS</p> <p>Objetivo general: La Dirección de Promoción Municipal La Dirección de Promoción Municipal alberga las áreas de cultura y promoción artesanal del municipio contribuyendo de esta manera al mejor desarrollo humano de la ciudadanía por medio de múltiples actividades y programas que buscan la inclusión de la sociedad local y foránea con la historia la cultura y las riquezas de nuestro municipio. La dirección de Promoción Municipal alberga las áreas de cultura y promoción artesanal del municipio contribuyendo de esta manera al mejor desarrollo humano de la ciudadanía por medio de múltiples actividades y programas que buscan la inclusión de la sociedad local y foránea con la historia la cultura y las riquezas de nuestro municipio.</p>			
Objetivo principal:		Objetivos específicos:	
Actividades y programas culturales.		Impulsar, promover y conservar las tradiciones culturales, ampliar y consolidar los festivales y programas para reunir constantemente a las familias e ir creciendo en número de asistentes.	
<p>III. ALINEACIÓN AL PLAN MUNICIPAL DE DESARROLLO</p>			
Eje	Estrategia	Líneas de acción.	Actividades a realizar
Desarrollo Municipal	Eventos mensuales	Organización de un evento cultural masivo al mes de acuerdo a las fechas conmemorativas de nuestro municipio o las efemérides nacionales.	Ofrecer a la ciudadanía un evento masivo al mes donde puedan entrar en contacto con la cultura de nuestro municipio.
<p>IV. ACCIONES Y RESULTADOS</p> <p>Descripción general.</p> <p>Eventos Mensuales</p> <p>- Actividades y programas culturales.</p>			

TRIMESTRE 1										
<i>Redactar actividades realizadas en el primer trimestre del año, insertando imágenes o evidencias de las mismas. Si se habla de estadísticas insertar gráficos</i>										
PRIMER MES DEL PERIODO										
Actividad realizada.	Grafico o evidencia.									
<p>Eventos Mensuales</p> <p>Exposición "Mujer Universal" El 15 de Enero llevo a cabo en Teocaltiche la exposición "Mujer Universal" exposición colectiva de la III edición del Premio Regional de Pintura de los Altos de Jalisco, obra inaugurada en las instalaciones del Centro Cultural "González Hermosillo"</p> <p>Callejoneada 5 Siglos El 31 de Enero se llevo a cabo el recorrido de los 5 siglos, en el cual se visitaron los 5 edificios más emblemáticos del municipio dando a conocer a los visitantes la historia de cada uno de los edificios y del municipio. Contando con la presencia de 100 personas.</p>	 <p>A bar chart comparing 'META' and 'REALIZADO' for the month of 'ENERO'. The y-axis ranges from 0 to 2.5. The 'META' bar is at 1.0 and the 'REALIZADO' bar is at 2.0.</p> <table border="1"> <thead> <tr> <th>Categoría</th> <th>Valor</th> </tr> </thead> <tbody> <tr> <td>META</td> <td>1.0</td> </tr> <tr> <td>REALIZADO</td> <td>2.0</td> </tr> </tbody> </table>	Categoría	Valor	META	1.0	REALIZADO	2.0			
Categoría	Valor									
META	1.0									
REALIZADO	2.0									
SEGUNDO MES DEL PERIODO										
<p>Eventos Mensuales</p>	 <p>A bar chart comparing 'META' and 'REALIZADO' for 'ENERO' and 'FEBRERO'. The y-axis ranges from 0 to 2.5. For 'ENERO', META is 1.0 and REALIZADO is 2.0. For 'FEBRERO', META is 1.0 and REALIZADO is 1.0.</p> <table border="1"> <thead> <tr> <th>Mes</th> <th>META</th> <th>REALIZADO</th> </tr> </thead> <tbody> <tr> <td>ENERO</td> <td>1.0</td> <td>2.0</td> </tr> <tr> <td>FEBRERO</td> <td>1.0</td> <td>1.0</td> </tr> </tbody> </table>	Mes	META	REALIZADO	ENERO	1.0	2.0	FEBRERO	1.0	1.0
Mes	META	REALIZADO								
ENERO	1.0	2.0								
FEBRERO	1.0	1.0								

TERCER MES DEL PERIODO

Eventos Mensuales

Día de la Familia

El 1 de Marzo se conmemoró el día de la Familia con la participación de los elencos de la Casa de la Cultura el taller de Ballet Clásico y Baile Coreográfico, el evento se llevo a cabo en la Plaza Principal.

“Mujer Poeta”

El 7 de Marzo se llevo a cabo la presentación del Libro “Mujer Poeta”

Esta edición es el fruto de la primera convocatoria que realizó la Secretaría de Cultura en coordinación con las direcciones de cultura de los 20 municipios alteños, en la que se buscó el rescate y reivindicación de las poetisas vivas o difuntas, cuyo talento merece ser dado a conocer; prueba de ello fue la recepción de 424 poemas escritos por 112 mujeres, que entraron a un proceso de revisión y selección por un comité dictaminador.

EVENTOS MENSUALES

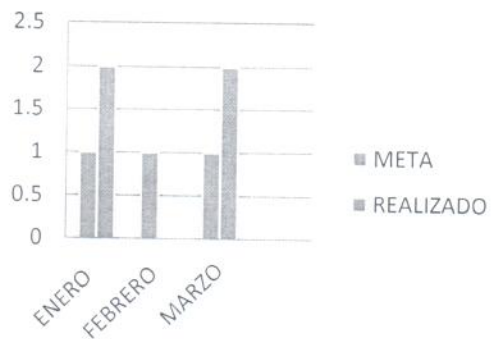

Resumen general del trimestre:

Durante este trimestre se realizaron los eventos que se tenían previstos, añadiendo un evento extra al mes, excepto Febrero.

V. CONCLUSIONES.

Mejorar el desarrollo humano de la ciudadanía por medio de múltiples actividades y programas que buscan la inclusión de la sociedad local y foránea con la historia la cultura y las riquezas de nuestro municipio.

H. AYUNTAMIENTO



Nombre y firma del director
Lic. Getzabeth Jáuregui Saldivar

Fecha de realización.
04/05/2020